SINU ELU-STIIL

PORTARTUR

KEVAD 2019

PÄRNU MUUSIKAFESTIVAL tuleb taas!

Käes on aeg kevad tuppa juhatada!

Värske ehtevalik ootab väljapaistmist!

ERKI PEHK:

PromFest toob Pärnusse ooperimaailma koorekihi

Moller Auto
Pärnu

Välja 3, Pärnu, tel 447 6100

Volkswagen

SISUKORD

PromFesti kunstiline juht Erki Pehk: meie festival toob Pärnusse ooperimaailma koorekihi	4–7
Uudised	8–10
Pärnu muusikafestival tuleb taas!	12
Kõht täis Port Arturis	14–16
Lihtne ja kiire – kevadised märgusõnad toiduvalmistamisel	18–20
Käes on aeg kevad tuppa juhatada!	22–26
Tähistagem eesti keele aastat!	28-29
Koolilõpule vastu mängleva kergusega	30–32
Aun Kuld – ajatu eestimaine kvaliteet	34
Värske ehtevalik ootab väljapaistmist!	36–38
Kevadsuvised ehete ja käekellade trendid	40
Teeme ruumi kevadistele turgutajatele!	41
Juuksemoodi valitsevad sel hooajal julged värvid ja lõikused	42-43
Värskenda oma varustust – kevad toob uued tuuled ka tehnikas	44-45
Minu Mobiili edu taga seisab täpsus ning erialaarmastus	46

AJAKIRJA TOIMETUS

Peatoimetaja	Laura Kurs
Toimetaja	Marion Leetmaa
Turundusjuht	Marko Tõll
Keeletoimetaja	Kairi Vihman
Stilistikad	Laura Kurs, Marion Leetmaa
Kujundus	Kristi Kuusmik-Orav
Kaanefoto	Kristi Kuusmik-Orav
Trükk	Printall AS

PORTARTUR

Hommiku 2
80010 Pärnu

portartur.ee
portartur
portartur.ee

ERILINE KEVAD PANEB TEGUTSEMA!

Hea ilm ning suviste tegemiste ettevalmistused mõjuvad meeleolule hästi ja nii paneb kevad ka pärnakad tegutsema – tahame avastada uusi kohti, veeta aega sõprade ja lähedastega, olla külalislahked võõrustajad ja aktiivsed ettevõtjad. Pärnul on selles mõttes kaks palet – talvine ja unine ning suvine ja aktiivne.

Ja tõesti – kevadine sagin on juba alanud. Ettevalmistused koolilõpuga seonduvateks katsumusteks ning tähistamisteks toovad ergutust paljude noorte ning lastevanemate argipäeva. Lisaks tavapärasele kevadisele saginale muudab selle aasta eriliseks asjaolu, et on laulu- ja tantsupeoaasta, mis on asjaosalised hoidnud tegevuses terve pika talve. Nüüd, kus tähtsad ettelaulmised ja -tantsimised on tehtud, saab hakata valmistuma peoks.

Sellel suvel on ka Port Arturis eriline rõhk kultuurisündmustel ning on, mida oodata! Selles Port Arturi ajakirja numbris anname põgusa ülevaate meie kevadistest ettevalmistustest. Kuigi laulu- ja tantsupidu toimub pealinnas, siis on ka meie väikeses Pärnus ja Port Arturis palju toimumas. Eelkõige tooksin esile klassikalise muusika festivale Promfesti ja Pärnu muusika- ehk Järvi festivali, mis lisavad Pärnu maailmakaardile ning kelle toetajad me oleme. Festivalide ajal muutub Umberto resto koos oma katuseterrassiga ametlikuks maailmakuulsate muusikute kohtumispaigaks – nii et kui te mingil põhjusel kontserdisaali ei jõua, siis tulge meie juurde ja saage sel moel festivalist osa. Kaaslaseks pakume lisaks sõpradele muidugi ka head toitu, jooki ja atmosfääri.

Nii et tegudele, pärnakad, veel on aega kõik suveks korda sättida. Piduriided selga ja tähistama!

Mari-Liis Lembit
Port Arturi tegevjuht

PromFesti kunstiline juht Erki Pehk: meie festival toob Pärnusse ooperimaailma koorekihi

TEKST **Laura Kurs**
PILT **Kristi Kuusmik-Orav**

19.–26. maini leiab Pärnus aset nimekas ooperimuusika festival PromFest. Alates 2001. aastast festivali kunstilise juhi rolli täitnud dirigent Erki Pehk sõnab, et sel ajal väisab Pärnut ooperimaailma koorekiht, keda tavaolukorras pea võimatu tabada. Nii see kui ka festivali eriline kontseptsioon on väärt, et sellest kõigest ise osa saada.

Rääkige alustuseks natukene PromFestist. Mis kultuurisündmusega on tegu?

PromFest arenes välja 1996. aastal loodud Klaudia Taevi nimelisest rahvusvahelisest noorte ooperilauljate konkursist, mis on ka praegu festivali kandev osa. Ühel hetkel seisime aga silmitsi küsimustega, kuidas seda traditsiooni elus hoida ning mille poolest me erilised oleme, et lauljad ja publik tahaksid sellest kõigest endiselt osa saada. Pidime end niisiis selgelt defineerima ja tegime seda kahe väga põneva aspekti abil. Esiteks saab meie konkursi võitja valida endale meelepärase ooperilavastuse ning rolli, mille meie siis järgmisel konkursil lavale toome. Teiseks, selle tüki lavastab mõni silmapaistev Eesti looja, kel varasem ooperikogemus puudub. Ühtegi teist selletaolist konkurssi meile teadaolevalt maailmas ei eksisteeri ja see meid teistest eristabki. Lisaks mängime seda lavastust mitu korda, toimub meistriklass, loengud ja nii ei olnudki me ühel hetkel enam ainult konkurss, vaid festival. Eriline meie puhul on ka see, et toodame kõik ise. Me ei kutsu ühegi valmis etendusega teatrit sündmusest osa võtma, nagu see ooperifestivalide puhul tavaline on.

Mõnes mõttes oleme PromFestiga justkui kägu, kes oma muna, teisisõnu idee mõnda teatrisse muneb. Kui poeg ära sünnib, presenteerime teda meie festivalil, aga suureks kasvatamiseks jätame ta ikkagi sinna konkreetsesse teatrisse. Nii teeme selgi aastal koostööd Kaunase riikliku muusikateatriga, kes toob festivalile meie 2013. aasta „Tsaari mõrsja“ lavastuse, ning Vanemuisega, kes toob festivalile samuti meie munetud „Aida“ muna. Rahalises mõttes me teiste Eesti hiidudega kahjuks võistelda ei saa, aga koostöö, mille teatritega oleme saavutanud, on tõepoolest suurepärane, sest ühiselt lavastatud tükid jäävad pärast festivali nende mängukavasse.

Kui oluline seesuguse sündmuse toimumine Eestis on?

Põhimõtteliselt ei ole kultuuri kui sellist ju üldse vaja, oleneb, kuidas vaadata, eks? Võtame aga näiteks spordi. Keegi ei kahtle, et seda on tarvis toetada, sest spordi jälgimine on emotsionaalne tegevus ja täidab meie jaoks selle meelelahutusliku osa, mida inimestena vajame. Tihtipeale on aga nii, et mida spetsiifilisema alaga on tegu, seda raskem on selle suhtes huvi äratada. Siin tuleb mängu haridus. Raamatuid me ju loeme. Oleme üles kasvanud nii, et meid on sunnitud koolis raamatuid lugema. Osale jääb see külge, osale mitte. Miks siis kultuuri spetsiifilisemate osadega sel moel ei toimetata? Lapsed on siirad ja avatud. Nende hoiakud ja arusaamad tulevad alati kuskilt mujalt: kodust, koolist. Toon lõbusa näite! Vanemuises etendus muusikal „Kaunitar ja koletis“, kus ühes stseenis hakkas laulma endisest ooperiprimadonnast riidekapp. Peaosalise Belle'i reaktsioon sellele oli aga, et ooperilaulmist nüüd küll vaja pole. Loomulikult on see kõigest koomiline situatsioon, aga kuidas me võitleme millegi vastu, kui selliseid stereotüüpseid hoiakud, et ooperižanr on kummaline või elitaarne, propageerib juba Disney?

Arvan niisiis, et ilmtingimata ei ole meid Eestile justkui vaja, aga kui selline asi nagu PromFest juba olemas on, on ta väärtus. Meie lavastusmeeskond soovib nihutada piire, teha nüüdisaegset muusikateatrit ja seda koos noorte lauljatega, kes on veel valmis eksperimenteerima. Oleme aastate jooksul publikule puhuti vähem, puhuti rohkem meeldinud, aga ükskõikseks ei ole me kindlasti kedagi jätnud.

Kuidas PromFest Pärnusse sobib ja milline on aastate jooksul olnud osavõtjate tagasiside?

Mul on väga hea meel, et PromFest Pärnus toimub. Festivali konkursist võtab osa üle 200 laulja 50 riigist. Meie žüriis istuvad kuulsate maa-

ilma teatrite otsustajad ja ooperilauljad. See on suurepärane võimalus linnal end presenteerida! Ka tagasiside on olnud suurepärane. Viimasel korral kuulus meie žüriisse näiteks Berliini Saksa ooperi *casting manager*, kes mulle aasta tagasi helistas ning hotelli nime uuris, milles nad konkursi aegu peatusid. Uurisin siis, et kas ta mõtleb Pärnusse tulla ja tema vastas, et jah, rääkis oma abikaasale meie suvepealinnast ning nad soovivad siia puhkama tulla. Need on inimesed, kellel on lai tutvusringkond ning kes oma kogemustest kõnelevad. See on ju mainekujundus! Eesti üleüldse on nüüdseks saavutanud maailmas väga hea kuulsuse ning seda tuleb hoida. See on väga suur väärtus ja pealegi on meil siin väga mõnus. Ma üldse ei saa aru, miks me ise üksteise kõrisid kogu aeg närima peame.

Milline on nende noorte tase, kes PromFestist osa võtavad?

Iga korraga aina kõrgem. Need noored, kes peaosi laulavad, võiksid tegelikult vabalt maailma parimate teatrite koosseisu kuuluda. Paraku ei ole tee nendele lavadele nii kerge. Seesugustes institutsioonides valitseb pragmaatiline suhtumine, et enne tee endale nimi ja siis vaatame edasi. Oskuste poolest võiksid nad sinna juba sobida, aga kogemustepagasit pole ette näidata. Noorte lauljatega sõlmitakse lepingud kolm kuni viis aastat ette. Kui meie tenoripoiss laulab täna mõnele nimekale produtsendile, kes meie žüriis istub, siis isegi sobivuse korral saab ta tööd alles aastate pärast. Ooperi-*business* on ka *business*. Selleks, et üldse kuskile jõuda, on kõige muu kõrval vaja palju investeerida, enamasti raha.

Kahju on ainult sellest, et kohalike noorte ooperilauljate tase ei ole enam märkimisväärselt kõrge. PromFestist osavõtvad lauljad on neist ette jõudnud ja sellele on raske järele tulla. Olen alati soovinud, et meie festivalist võtaks osa rohkem kohalikke tegijaid. Varem see nii ka oli, kuid sel aastal käis Eestist konkursile proovimas vaid üks laulja! PromFest saaks kohalikele ooperitudengitele olla õpingute juures toetavaks osaks. Viimaste aastate suundumusi jälgides pole see nii aga läinud. Meie vahvate lauljate plejaad (Oliver Kuusik, Pirjo Joonas, Angelika Mikk, Ksenja Kutšukova jt), kes Klaudia Taevi konkursil ilma on teinud, jääb juba eelmisesse kümnendisse. Suurtel rahvusvahelistel konkurssidel silma paista pole kerge. Kodus oleks selle võrra alati kergem!

Kui teadlik on pärnakas, eestlane klassikalisest muusikast?

PromFest publiku puuduse all ei kannata ning külalisi tuleb selleks ajaks Pärnusse kokku üle Eesti. Aastate jooksul on välja kujunenud hulk inimesi, kes juba kuid eelnevalt meie kava osas täpsustusi paluvad. Paeluvaks teeb meid vast võistlusmoment ning kordumatus. Iga kord on meil põhietendust lavastamas keegi, kes selles žanris debüteerib. Seekord asetame 400 aasta vanuse ooperimuusika maailmaga silmitsi stsenaristi ning filmirežissööri Katrin Tegova, kes lavastab Bellini ooperi „Kapuletid ja Montekkid". PromFestil jõuab see tuntud tükk lavale aga hoopis „Romeo või Julia" nime all. Helilooja loominguga midagi vastuollu ei lähe. Tegelased, häälerühmad ja muu kõik on sama, aga lavastatud on see erirakursi alt. Seda olengi piiride nihutamise all silmas pidanud ning see ongi kogu ettevõtmise juures põnev!

Millised võimalused on Eestil oopeririigiks kujunemisel?

Itaalias on olnud tavapärane, et iga kingsepp oskab ooperiaariaid laulda. Küsimus on seega kultuuriline, kuid kindlasti ka hariduslik. Ooperiteatriga on lood samad nagu demokraatiaga, ehk kuidas suhtuda vähemusse? Rahva enamuse arvamus ei tähenda, et vähemus pühitakse kuskile - ära vaiba alla. Demokraatia peaks esindama just nimelt hoolivust – ka vähemuse eest kantakse hoolt. Kõigile peavad kehtima samad tingimused ja olema samad võimalused. Demokraatia ei ole see, mida tänapäeval usutakse see olevat, et mina olen suurem ja ütlen, kuidas asjad käivad, ülejäänud pangu suud kinni. Sama on süvakultuuriga. Üks asi on öelda, et mulle miski ei meeldi, teine asi, et see on halb. Hariduses peaks samuti sellest alustama, eelkõige muidugi objektiivsusest. Tutvustama noortele erinevaid kultuurivorme ning võimalusi, et nad saaksid ise otsuseid langetada. Ei ole nii, et kui enamusele ooper ei meeldi, siis pole seda ka vaja.

Niisamuti ei tohi karta lapsi endaga teatrisse võtta. 12-aastased sobivad juba suurepäraselt ooperipublikuks. Siin püüame panuse anda meiegi ning kutsume Pärnumaa koolilapsi meie etendusi vaatama. Inimesi peab julgustama! Ooper ei ole midagi hirmsat ja kohe kindlasti ei ole see igavam muusikavideotest või videomängudest. Stereotüüp, et ooper tähendab suurt „lõugavat" tädi, ei pea paika. Meil on laval ilusad noored, kes suudavad lummavalt teatrit laulda.

Lisaks peaksid riik ja ettevõtjad siin õla jõulisemalt alla panema. Saksamaal on paljude muusikateatrite peasponsor BMW. Miks? Sest riik tagab neile sellelt teatud soodustused. Ka meil võidaks mõelda, kuidas tuua süvakultuuri raha juurde sealt, kus see juba olemas on.

Millist rolli teie festivali juures täidate?

Mina olen festivali juures nii kunstiline juht kui ka peaprodutsent. Kui meil oleks piisavalt raha, võtaksin meeskonda kohe professionaalse produtsendi. Paraku me oma tiimile enamjaolt palka ei maksa ning teeme seda kõike õhinapõhiselt. Mul ei ole näiteks kunagi täit kindlust, et ka järgmisel korral (PromFest toimub iga kahe aasta tagant – toim) festivali korraldatud saan. Samas oleme iga kord nii positiivse tagasiside osalisteks saanud, mis laseb meil tunda, et ajame õiget asja. Ebavajalikud me kindlasti ei ole, maailmas on koht igaühe jaoks ja eesti kultuur on seda rikkam, mida enam selles meiesuguseid tegijaid on.

Millised on teie kõige eredamad isiklikud mälestused PromFestist?

Iga festival on niivõrd erinev olnud, aga kõige parem meel on ikkagi selle üle, kui paljudele me päriselt korda läheme. Kõige eredam mälestus on suure tõenäosusega siiski 2009. aastal saadud Eesti teatriliidu preemia. See innustas meid väga ning tundsime, et ei ole lihtsalt nurga taga katsetajad, vaid teeme päriselt midagi, millel on väärtus.

VIII Pärnu rahvusvaheline ooperimuusika festival PromFest toimub 19.–26 mail 2019. Piletid saadaval Piletimaailmas ja Endla teatris. **Lähem info www.promfest.ee.**

UUDISED

TOIMETAS **Marion Leetmaa**
PILT **reklaammaterjal**

EAGLE VISION NÜÜD PORT ARTURIS

Armastatud Eagle Visioni prillipood, mis alustas Rüütli tänaval tegutsemist juba enam kui 20 aastat tagasi, on nüüd kolinud ning alates aprillist saab seda külastada Port Artur 2-s. „Pärnu kaubandus on üha enam koondunud ostukeskustesse ja inimeste tarbimisharjumused on muutunud. Uues asukohas saame klientidele pakkuda mugavamat ligipääsu poele, parkimisvõimalusi ning tänapäevast ostukeskkonda," põhjendab kolimise tagamaid Eagle Visioni müügijuht Erik Pree. Vastavatud prillikauplus on suurim Pärnus, pakkudes lisaks rikkalikule ja kvaliteetsele prillivalikule ka silmakontrolli, kontaktläätsi ning muud prillikandjale tarvilikku. Avamise puhul on Port Arturi Eagle Visioni prillipoes kogu aprillikuu jooksul palju tooteid kuni 50% soodsamate hindadega!

PROMFEST – NÄDAL TÄIS OOPERIMUUSIKAT

Juba 13. mail saavad alguse VIII Pärnu rahvusvahelise ooperimuusika festivali esimesed sündmused, mil Port Artur 2 galeriis avatakse kunstniku Madis Nurmsi näitus. Tänavust programmi on saatmas ka mitu üllatust: „Meil on erakordne võimalus tuua taas Pärnu publiku ette PromFesti kaks varasemat lavastust – Rimski-Korsakovi „Tsaari mõrsja" ja Verdi „Aida". Esmakordselt toimub ka festivali pidulik avapidu – 19. mai õhtul pärast „Romeo või Julia" esietendust on kõik ooperisõbrad oodatud restorani Umberto, kus Itaaliast ja ooperikultuurist inspireeritud gurmee-elamusi pakub peakokk Evari Tšetšin," sõnab PromFesti turundusjuht Krista Leipsig. Port Artur on PromFesti ametlik koostööpartner ning avaõhtu meeleolukas programm valmib PromFesti kunstilise juhi Erki Pehki dirigeerimisel. Festivali sündmused kestavad 26. maini.

MOBIILTELEFONID JA -TARVIKUD EVELATUSEST

2005. aastal tegutsemist alustanud Läti juhtiv mobiiltelefonide ja -tarvikute tootemark Evelatus, millest on nüüdseks kasvanud üks hinnatumaid brände kogu Baltikumis, on lõpuks Eestis! Möödunud kuul Port Artur 2-s uksed avanud kauplus pakub külastajale enam kui 40 kaubamärgi tootevalikut, kus populaarsete tootemarkide Apple'i, Samsungi ja Huawei kõrval võib teiste seas leida ka Ulefone'i, Doogee ja Blackview' tooteid. Otsid sa uut mobiiltelefoni, ekraanikaitset, telefoniümbrist, andmekaablit, akupanka või hoopis midagi muud tarvilikku – sammud tasub kindlasti Evelatusesse seada, sest kaubavalik on tõeliselt lai!

PROM FEST

PÄRNU RAHVUSVAHELINE OOPERIMUUSIKA FESTIVAL
PÄRNU INTERNATIONAL OPERA MUSIC FESTIVAL

PÄRNUS 19.-26. MAI 2019

UUS LAVASTUS!

Vincenzo Bellini

"ROMEO VÕI JULIA" 19. MAI 16:00 JA 21. MAI 19:00, ENDLA TEATER

Lavastaja **Katrin Tegova.** Peaosades Klaudia Taevi nim konkursi finalistid **Abigail Levis** (USA), **Margarita Levtšuk** (BLR) ja **Juri Rostotski** (RUS).

2013 LAVASTUS

Nikolai Rimski-Korsakov

"TSAARI MÕRSJA" 20. MAI 19:00, ENDLA TEATER

Lavastaja **Teet Kask.** Peaosades **Stanislav Trifonov** (BLR), **Elina Šimkus** (LV), **Angelina Švatška** (UKR).

2015 LAVASTUS

Giuseppe Verdi

"AIDA" 25. MAI 19:00, ENDLA TEATER

Lavastaja **Madis Nurms.** Peaosades **Jomante Šležaite** (LT), **Anželina Švatška** (UKR), **Eduard Martõnjuk** (UKR).

FINAAL-KONTSERT

XI KLAUDIA TAEVI nim konkurss 26. MAI 19:00, PÄRNU KONTSERDIMAJA

Dirigent **Erki Pehk,** osaleb Vanemuise sümfooniaorkester.

PILETID JA LISAINFO **PROMFEST.EE**

KULTUURIMINISTEERIUM · PORTARTUR · UMBERTO · EESTI KULTUURKAPITAL · PÄRNU · ENDLA TEATER · vabamaa · VANEMUINE · SEIKO

TEGUTSEMIST ALUSTAB UUS LASTERIIETEPOOD

Maikuus avab Port Artur 2-s uksed uus lasteriietepood MOONKIDS. Peagi avatava kaupluse tootevalik on jaotatud kolmeks: riided, mänguasjad ja sisustustooted. Kaupluse juhi Getri Pae sõnul on pakutavad rõivad ja sisustustooted isikupärased ja erilised ning mänguasjad arendavad ja kauakestvad. „Brände, mida sisse toome, praegu keegi Pärnus ei paku ja nii mõnigi neist jõuab lausa esmakordselt Eestisse. Meie põhivalik koosneb Hollandi, Taani ja Rootsi kvaliteetbrändidest taskukohase hinna eest," avab Pae avatavalt kaupluselt saladuseloori.

SÖÖGISAAL PORTAAL UUENEB

Port Artur 2 kolmandal korrusel asuvat söögisaali Portaal on peagi ees ootamas värskendav uuenduskuur, mis KAMP Arhitektid büroos tegutseva Peeter Loo sõnul muudetakse helgemaks ja mitmekesisemaks. „Oleme loonud erinevaid istumistsoone – akna alla lahtised lauad ning sisseehitatud diivanid, koridori pool sisseehitatud „pesad" ning ruumi keskel lahtised lauad. Lisaks heledatele toonidele kasutame seintel ja valitud detailides naturaalset puitu – sõrmprofiili," kirjeldab arhitekt eesolevaid muutusi. Loo sõnul on inspiratsiooni võetud kodulinnast endast: „Kujunduse värvid – hallikas-sinine, valge ja puit, niisamuti tulevased kaarekujuliste seljatugedega toolid, tulenevad ikka suvisest Pärnust ja rannast."

SINU AUTO
KODU
KESKLINNAS!
PARKIMISMAJA KUUKAART
SAADAVAL PORT ARTUR 2
INFOLETIS.
KUU 30€
PORTARTUR

Pärnu Muusikafestival tuleb taas!

TEKST **Marion Leetmaa**
PILT **Kaupo Kikkas**

15.–21. juulil toimub Eesti üks hinnatumaid klassikalise muusika festivale Pärnu Muusikafestival. Suursündmus sai alguse juba 2009. aastal, mil festivali korraldusmeeskond võttis Neeme Järvi initsiatiivil enda kanda Järvi Akadeemia dirigeerimis- ja keelpillikursuste korraldamise. Tänu sellest tulenenud arvukatele orkestri- ja kammerkontsertidele otsustati 2011. aastal luua uus terviklik muusikasündmus. Ettevõtmisega kaasnes ka Paavo Järvi loodud festivaliorkestri sünd, millest ja mille muusikutest sai festivali kese ning tugev sammas.

Praeguseks on festivalist saanud Euroopas üks olulisemaid omalaadsete seas. Sündmuse korraldaja Kristjan Hallik näeb edu taga mitut olulist nüanssi: „Esiteks Paavo Järvi pühendumus, professionaalsus ning tipptasemel kontaktid üle maailma. Seatud siht, mis enne esimest festivali tema poolt sai sõnastatud, määras kogu edasise suuna – teha kõike kõige paremal võimalikul tasemel ning kasvada igal aastal just kvaliteedis ja mitte kvantiteedis.“ Teiseks tasub Halliku sõnul välja tuua Eesti Festivaliorkestri etteasted maailma tõelistel tipplavadel ja festivalidel. „Omal kohal on ka Järvi Akadeemias osalenud dirigentide edulood ning mitu Eesti noort muusikut, kes on leidnud tee Euroopa kõrgkoolidesse,“ räägib korraldaja ning toob välja viimasegi olulise punkti, milleks on nii festivali kui ka festivaliorkestriga tugevat koostööd tegev välismeedia.

Järgmisel aastal 10. tegutsemisaastat tähistav muusikafestival soovib säilitada kõige olulisemat ja väärtuslikumat – Eesti publikut. „See on meile väga oluline põhimõte, mida kindlasti ka edaspidi järgime. Panustame küll oluliselt rahvusvahelisel pildil olemisele, kuid eelkõige soovime jääda kättesaadavaks kodumaisele publikule,“ kinnitab Hallik. Tulevikuplaane silmas pidades mõtleb festivali korraldusmeeskond ühes Järvi Akadeemia ja Muusikakoolide Liiduga lahendusi n-ö hariduslikku jalajälje kasvatamiseks: „Soovime, et Pärnust läbi käinud tippmuusikutest jääks inspiratsiooni võimalikult paljude noorte ja nende õpetajate hinge,“ lisades, et pidevalt töötatakse ka finantsilise kindluse nimel. „Eesmärk on festivali organisatsiooni aastaringne tegutsemine ning tärganud koostöö Port Arturiga lähendab meid sellele eesmärgile kindlasti,“ tunneb Hallik rõõmu.

Nii nagu igal aastal, pakub ka tänavune festivaliprogramm mitme päeva jagu kaunikõlalisi kontserte nimekatelt artistidelt ja tunnustatud dirigentidelt – kokku ligi 300 muusikult kuni 20 riigist. „Avakontserdil soleerib Neeme Järvi juhendamisel Berliini Filharmoonikute esimene klarnet Wenzel Fuchs, orkestriks on Tallinna Kammerorkester ning laval on ka Eesti Filharmoonia Kammerkoor. Kristjan Järvi toob publiku ette põneva kava koos Järvi Akadeemia Kammerorkestriga ning Paavo Järvi ja Eesti Festivaliorkestri ees on solistidena maailmanimed Truls Mörk ning Ain Anger,“ jagab Hallik mõned soovitused arvukate etteastete seast.

Täieliku programmiga tutvu lähemalt **www.parnumusicfestival.ee.** Pärnu Muusikafestivali piletid on müügil Piletilevi müügipunktides ja veebikeskkonnas.

Lennukad kingiideed Rahva Raamatust!

1. Reisikruus Folk doves **11.20 €**
2. Veepudel Folk doves **19.60 €**
3. Seljakott Laulu- ja tantsupidu **34.00 €**
4. Hando Runneli raamat „Siniste kiilide lend“ **18.65 €**
5. Pross Butterfly, blue **16.00 €**
6. Kinkeraamat „Soovin Sulle head“ **10.55 €**
7. Raamat „Muinaslood ja rahvajutud“ **39.95 €**
8. Veepudel Winny The Pooh **16.00 €**
9. Kruus Pinky Up Cat, White **20.60 €**
10. Ted Bakeri joogitops kõrrega, White Quartz **23.00 €**
11. Raamat „Väike prints“ **9.90 €**

Rahva Raamat

Kõht täis Port Arturis

TEKST **Marion Leetmaa**
PILT **reklaammaterjal**

Juba ammu pole kaubanduskeskused vaid paigad, kust vajalike tarbeesemete ostmiseks kiirelt läbi joosta. Ostukeskustest on saanud märgilised kohad, kus veeta aega, kohtuda tuttavatega ja korraldada tööasju. Just seda põhimõtet silmas pidades on Port Artur enda alla haaranud valiku söögikohti erinevate elutempode ja eelistustega külastajatele.

VÕILEIVAPOOD SUBWAY

Port Artur 1 0-korrusel asub võileiva- ja salatipood Subway, kust saad kiirelt ja mugavalt tee peale haarata täpselt sellise võileiva, mis spetsiaalselt sinu soovide järgi valmistatud. Iga päev küpsetatakse söögikohas erinevate maitsetega värskeid saiu, kuhu vahele saad valida vaid kõige meelepärasema – valikus on nii lihatooteid, taimetoitlastele falafele, erinevaid juuste, värskeid köögivilju kui ka arvukalt kastmeid maitsvaks lõppviimistluseks. Subways einestamine või sealt võileiva kaasa haaramine on ideaalne võimalus, kui soovid kiiret kõhutäidet, ent seejuures siiski tervislikuks jääda.

HESBURGER

Hesburgeri restoran ei vaja enam kellelegi tutvustamist – ikka ja jälle, varem või hiljem on igaüks tee nimekasse söögikohta leidnud, haaramaks hamba alla üks maitsev hamburger, kuldpruunid friikartulid ja värskendavaks sõõmuks üks külm karastusjook. Sageli ei teata aga seda, et Hesburgerisse tasub kiigata ka hommikuti, mil alates restorani avamisest kuni kella 11-ni pakutakse maitsvaid hommikupalu – burgerit, võileibu, tortiljat, röstkartuleid ja müslit – ühes aromaatse hommikukohviga. Hesburger asub Port Artur 1 1. korrusel.

SÖÖGISAAL PORTAAL

Kui otsid mõnusat paika lihtsaks ja toitvaks lõunaeineks, tasub sammud seada Port Artur 2 kolmandal korrusel asuvasse Portaali, kust leiad hubase söögisaali, kodused maitsed ning taskukohase hinnaklassi. Lisaks tavamenüüle on söögisaalil varuks nii kuupakkumised kui ka esmaspäevast reedeni (alates kella 11st kuni toitu jätkub) maitsvad päevapakkumised. Kes on aga eriliselt supimaias, sellele on avatud supipuhvet. Jooksvat infot toidukoha pakkumiste kohta leiad Portaali Facebooki lehel või veebis aadressidel päevapraad.ee ja päevapakkumised.ee.

-ITAALIA KÖÖK-

UMBERTO

RESTO | BAAR | POOD

RESTORAN / RESTAURANT

KOHVIK / CAFE

BAAR / BAR

KATUSETERRASS / ROOFTOP TERRACE

AVATUD / OPENED

T - N	TUE. - THU.	12 - 23
R - L	FRI. - SAT.	12 - 24
E, P	MON. & SUN.	SULETUD / CLOSED

RESTORAN UMBERTO

Kes igatseb lõunamaiseid toite, siis Port Arturi 4. korrusel asuva Itaalia restorani Umberto köögipoolelt saabuvad lauda vaid tõeliselt autentsed Itaalia maitsed. Kui õhtusel ajal muutub restorani atmosfäär sumedaks ja elegantseks, siis päevasel ajal on restorani valgusküllastes ruumides võimalik teha hoopis üks meeldiv lõuna. Teisipäevast reedeni, vahemikus 12–15 pakub Umberto maitsvaid lõunaroogasid, millel saad silma peal hoida Umberto Facebooki- või Instagrami-lehel ning päevapraad.ee ja päevapakkumised.ee veebilehtedel. Lisaks on pere kõige pisematele olemas spetsiaalne Lottemaa lastemenüü, nii et ära pelga restorani külastada ühes kogu perega!

CAFE PIANO

Port Artur 2 kolmandal korrusel asub teinegi külastamist väärt söögikoht – õdus südalinnavaatega meeleolukohvik Piano. Siin saad aja maha võtta, juua hõrku kohvi, süüa kohalike kondiitrite valmistatud magusaid koogikesi või harjutada muusikalisi oskusi kohapeal oleval tiibklaveril – hubased hetked on igale külastajale garanteeritud! Nüüdsest on Pianos ka uus ja põnev võileivamenüü, mille valikus on: *croissant* suitsulõhe ja peterselli majoneesiga, *croissant prosciutto* ja tomatiga, peedihummuse sinihallitusjuustu võileib, suitsukalasalatiga sai, kotletivõileib hapukurgiga ja soe einevõileib juustu ja singiga.

SOOVID KOOKI?
IHKAD KOHVI?
Pärnu kõige hubasem raamatukohvik ootab Sind!
PIANO CAFE / PORT ARTUR 2 III KORRUS / E–L 10–20 / P 10–18
Piano
KOHVIK·CAFE

Lihtne ja kiire – kevadised märgusõnad toiduvalmistamisel

TOIMETAS **Marion Leetmaa**
PILT **Marko Töll**

Kevade saabudes asenduvad talveperioodil söödud rammusad ja toekad road sageli toitudega, mille komponendid kergemad ning valmistusviis kiirem. Just sellest lähtuvalt on Umberto peakokk Evari Tšetšin koostanud retseptid, mis on samaaegselt nii korralikku kõhutäidet pakkuvad kui ka kehale kerged, tervislikud ega nõua järjest valgemate päevade arvelt liigselt köögis viibimist. Kui oled veel kimbatuses, millega kevadpühadel laud katta, siis järgnevad toidud on ideaalne valik ka pidulauale panemiseks!

LINDSTRÖMI KOTLETID

400 g hakkliha
1 tl soola
0,25 tl sidrunipipart
1 dl marineeritud riivitud peeti
100 g hakitud sibulat
2 tk toorest riivitud kartulit

Maitsesta hakkliha soola ja pipraga. Sega hulka riivitud peet ja riivitud kartul. Sega tainas kokku. Vormi kotletid. Prae pannil mõlemalt poolt 2-3 minutit.

LÕUNAT SÖÖ PORTAALIS!

PORTAAL

PORT ARTUR 2 - II. KORRUS

SUPP - 2.5€

PÄEVAPRAAD - 4€

SUPIBUFFEE - 5€

KARTULIKROKETID

1 kg keedetud kartulit
2 muna
40 g võid
3 spl nisujahu
1,5 tl soola
100 g riivsaia

Keeda kartulid soolaga pehmeks. Püreesta kuumalt. Sega hulka munakollased, sulavõi ja pool jahust. Maitsesta soolaga ja lase jahtuda. Vormi püreest kuklikesed, veereta neid jahus, kasta munavalgesse ja paneeri riivsaias. Küpseta õlis.

KÜPSETATUD JUUSTUPALLI SALAT

150 g riivjuustu
1 muna
1 spl nisujahu

Sega riivjuust, muna ja jahu omavahel läbi. Keeruta pallid ja küpseta õlis pruuniks. Kõrvale võid serveerida erinevat rohelist salatit, tomateid, kurki, kõike värsket, mida turult saada on. Lisaks võib serveerida kas õlikastet või teha majoneesi.

TIRAMISU (10–12 portsjonit)

400 g Savoiardi küpsiseid
5 dl kanget kohvi (immutamiseks)
4 suurt munakollast (kreemiks)
2 dl tuhksuhkrut
500 g *mascarpone* toorjuustu
3 dl vahukoort
1 tl vanillisuhkrut
kakaopulber (garneering)
4 sl Amaretto likööri

Vahusta munakollased suhkruga paksuks heledaks vahuks. Sega juurde toasoe *mascarpone* ning vanillisuhkruga pehmeks vahuks vahustatud vahukoor. Lisa Amaretto liköör. Kasta pooled küpsised ükshaaval kohvi sisse ja laota serveerimisnõusse üksteise kõrvale, täites selliselt põhja. Lisa pool kreemist, laota peale ülejäänud küpsised (kasta eelnevalt kohvisse) ning kata need ülejäänud kreemiga. Sõelu valmis tordile kakaopulber ja pane magustoit külma tõmbama. Tiramisu maitseb kõige paremini, kui on vähemalt kuni kaheksa tundi jahedas seisnud.

Uued Coopi omamärgitooted

Coopi kauplustes tulid müügile Coopi uue omamärgitoodete sarja esimesed tooted. Nendeks olid Coopi kodujuustud, Kreeka jogurt ja kohukesed. Nüüdseks on poelettidele jõudnud veel Coopi mahlad, singid, jahud ja pastad.

Coop brändi all müüme keskmisest parema kvaliteediga tooteid eesmärgiga pakkuda tervislikumaid alternatiive nii, et maitseomadused säiliksid. Nii ei sisalda need tooted palmiõli, transrasvu, lõhna- ega maitsetugevdajaid. Samuti on neis vähendatud soola ja suhkru sisaldust. Näiteks on Coopi kohukeste suhkrusisaldus märksa väiksem võrreldes teiste kohukestega.

Coop omamärgitoodete sari täieneb uute toodetega pidevalt.

Leia need tooted Coopi kauplustest ja proovi järele!

Kodujuustud

Coop klassikaline kodujuust 380 g

Coop hapukoorega kodujuust 300 g

Coop hapukoorega kodujuust kurgi-tilli lisandiga 300 g

Jogurt

Coop Kreeka jogurt 380 g

Mahlad

Coop õunamahl kontsentreeritud mahlast 1 l

Coop apelsinimahl kontsentreeritud mahlast 1 l

Coop ploominektar kontsentreeritud püreest (puuviljasisaldus 40%) 1 l

Coop tomatimahl kontsentreeritud mahlast 1 l

Kohukesed

Coop jõhvikatäidisega kohuke Belgia šokolaadiglasuuriga 40 g

Coop šokolaaditükkidega kohuke Belgia šokolaadiglasuuriga 40 g

Coop vanillikohuke Belgia šokolaadiglasuuriga 40 g

Jahu

Coop T-405 nisujahu 2 kg

Coop T-550 nisujahu 1 kg

Sink

Coop Suitsupeekon 120 g (viilutatud)

Coop Seavälisfilee suitsusink 159 g (viilutatud)

Coop Suitsusink 150 g (viilutatud)

coop | Konsum 9-22

Port Artur 2, Lai 11, Pärnu

Käes on aeg kevad tuppa juhatada!

TOIMETAS **Marion Leetmaa**
PILT **Kristi Kuusmik-Orav**

Igal aastal toob saabuv kevad ühes endaga värskuse, mida soovime näha ja tunda kõikjal, sealhulgas ka interjööris. Mahedad pastellid ja rõõmsad värvid asendavad väsinud monokroomsuse ning lõike- ja potililled täidavad aknalauad. Kui oled kodusisustuseks veel ideid otsimas, siis loodame sulle siinkohal mõnusat inspiratsiooni pakkuda!

ANU FOTO:
Seinariiul / **34,60 €**

KODUEKSTRA:
Anumad / **4,99–7,99 €**
Rätik / **3,90 €**
Laudlina / **12,99 €**

MI MARII:
Anumad / **4,90–9,90 €**
Puuviljaalus / **13,90 €**
Lilled / **4,90–15,90 €**
Lillepott / **3,50 €**

BIOMARKET

Nii terve ja rõõmus...

Pärnu suurim ökopood Port Artur 1 I-korrusel

#TervejaRõõmus
www.biomarket.ee

MI MARII:
Kohvikann / **21 €**
Tassid / **5,90 €**
Alused/ **3,90–14,90 €**
Kausid/ **4,90 €**
Lusikad/ **komplekt 27,90 €**
Rätikud/ **7,90 €**
Lehevarred/ **0,50 €**

TEASPON KODUTEKSTIIL:
Laudlina / **24,90 €**

ANU FOTO:
Kuumaalus / **2 €**
Koogialus / **8 €**
Taldrik / **10,20 €**

KODUEKSTRA:
Dekoratiivne jänes/ **2,99 €**

15 AASTAT

tervise paradiis
spaa-hotell & veekeskus

Uus ööbimiseta kuurortravipakett

Tervistav päev Paradiisis

Professionaalne kuurortravi neile, kes ei vaja majutust Tervise Paradiisi hotellis. Lõõgastavad ja tervistavad protseduurid erinevate haiguste leevendamiseks ning keha ja meele värskendamiseks.

Paketis sisaldub:

- **45 minutiline klassikaline massaaž**

ning **üks lõõgastav protseduur päevas järgnevast loetelust:**

- mitmekülgse toimega ürdi-pärlivann;
- liigesevalu ja lihaspingeid leevendav soe maavahamähis;
- erinevad ravidušid;
- keerisvann kätele või jalgadele;
- veealune duššmassaaž;
- inhalatsioonravi;
- looduslik ravi soolakambris.

Vähemalt 4 päeva ravil viibijatele on arsti konsultatsioon tasuta.
Arsti soovitusel ravivõimalused laienevad.
Valikusse lisanduvad: venitusravi, ultraheliravi, magnetravi ja erinevad elektriravi protseduurid.

Soodushind

19 €

~~(25 €)~~ / 1 in. 1 päev

Heaolu algab Sinu tervisest!

NB! Kui soovite lisada oma ravipäeva lõõgastust veepargis ja maitsvat kõhutäit meie *buffet*-restoranis, on paketi hinnaks **25 €** (~~30 €~~) / 1 in. 1 päev. Pakkumine kehtib kuni **31.05.2019**

Info ja broneerimine medic@spa.ee, tel 447 9220 www.terviseparadiis.ee

MI MARII:
Pajuurb / **1,60 €**
Vaas / **9,50 €**
Laud / **45 €**

KODUEKSTRA:
Padjad / **14,99 €**
Tumba / **33,99 €**
Raamitud pilt / **komplekt 19,99 €**
Küünlad / **1,99 €**
Vaip / **39,99 €**
Kaanega anum / **8 €**

RAHVA RAAMAT:
Raamatud/ **20,66–30,15 €**

ANU FOTO:
Kell / **18,80 €**
Kandik / **33,90 €**

Uus kevadkollektsioon

Levi's®
Port Artur 2
2 korrus
Tel: +372 447 8899

www.levis.ee @levisestonia Levi's Eesti

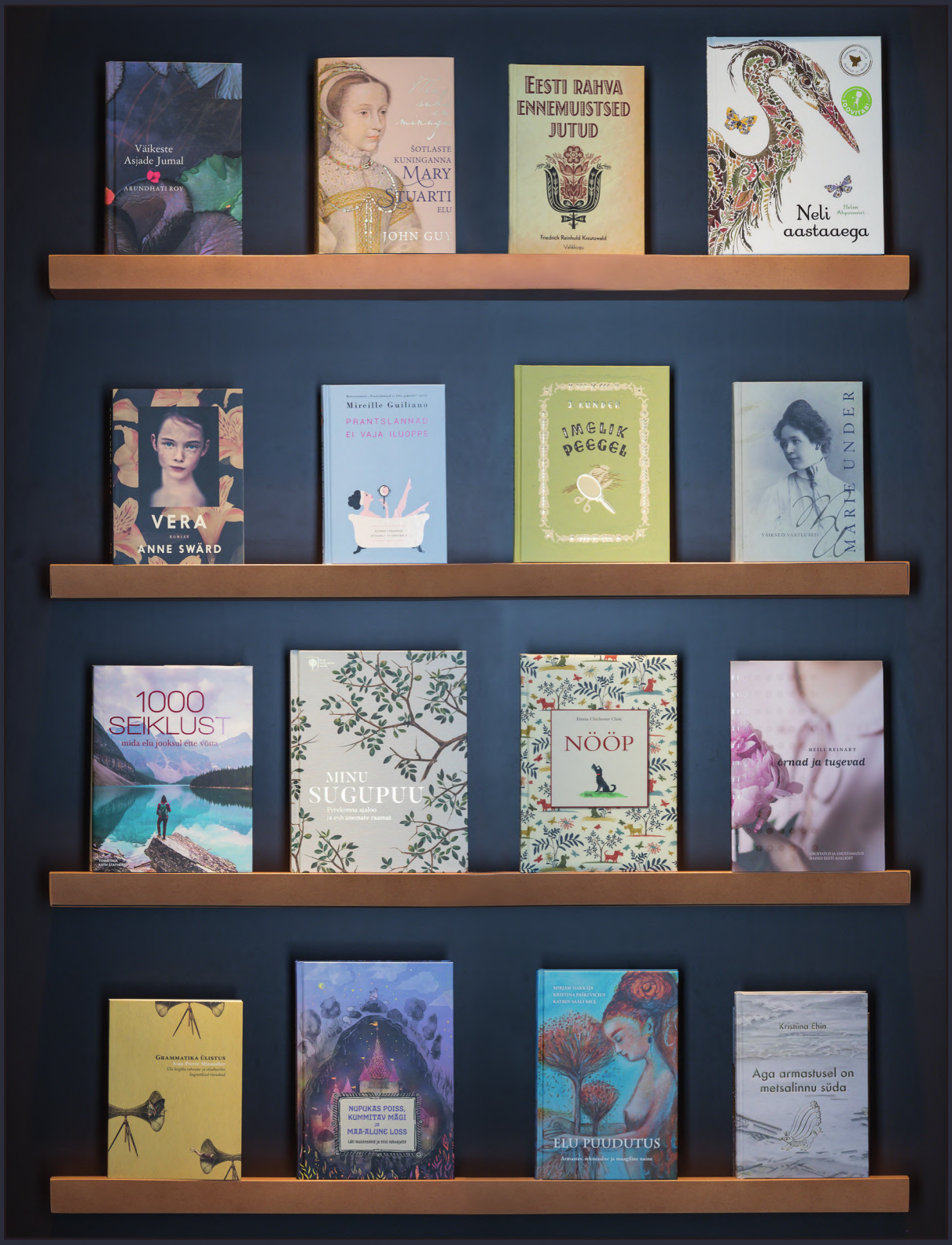

Tähistagem eesti keele aastat!

TOIMETAS **Marion Leetmaa**
PILT **Kristi Kuusmik-Orav**

Pildilolevad raamatud pärinevad Port Artur 2 3. korrusel asuvast Rahva Raamatust.

Sajand tagasi mainiti esimest korda eesti keelt riigikeelena. Seetõttu on käesolev aasta nimetatud eesti keele aastaks ning mis võikski olla lihtsam ning sobilikum viis selle tähistamiseks, kui mitte eestikeelse kirjanduse lugemine! Olgu tegu kodumaise teosega või välismaise tõlkekirjandusega, valikuid leidub igale maitsele. Eraldi nautimist väärivad sageli ka kirjandusteoseid saatvad illustratsioonid!

Koolilõpule vastu mängleva kergusega

TOIMETAS **Laura Kurs**
PILT **Kristi Kuusmik-Orav**

Kevade saabudes on õhus, lisaks puhkevatele õitele, tunda alati ka teatud annust pidulikkust. Eriti saavad sellest muidugi osa peatselt (üli)koole lõpetama asuvad õppurid. Teadmiste proovile panemisega kaasnevat närvipinget on aga võimalik leevendada mängulisusega, mida *smart casual* riietumisstiil esindab.

Eksamiperioodil võib oma igapäevast väljanägemist seega värskendada põigetega pidulikku garderoobi ning ühtlasi koguda inspiratsiooni peatselt lähenevateks koolilõputseremooniateks.

4.

NAISED:

1. Vest / Sidonas / **19,99 €**
T-särk / Mohito / **9,99 €**
Püksid / Mohito / **34,99 €**
Kott / Code / **35,90 €**
Jalanõud / ABC King / **69,99 €**
Jalanõud / ABC King / **74,99 €**
Käeehted / Roma Gold / **19–25 €**

2. Teksatagi / Levi's / **109,95 €**
Kleit / Meta / **24,99 €**
Jalanõud / ABC King / **109,99 €**
Kaelaehted / Goldtime / **32–35 €**
Kell / Goldtime / **170 €**

3. Kleit / Meta / **46 €**
Kell / Goldtime / **280 €**
Seljakott / Ecco / **299,95 €**
Jalanõud / Ecco / **149,95 €**

4. Kleit / Pretty Woman / **29,90 €**
Käeehted / Goldtime / **35–45 €**
Kingad / ABC King / **69,99 €**

2.

1.

7.

2.

MEHED:

5. Pintsak / Sarrus / 79,90 € / **uus hind 55,90 €**
Särk / Gant / 139,90 € / **uus hind 97,90 €**
Püksid / Sarrus / 39,90 € / **uus hind 27,90 €**
Jalanõud / Ecco / **129,95 €**
Kell / Goldtime / **395 €**

6. Särk / Sarrus / **59,90 €**
Püksid / Gant / 189,90 € / **uus hind 132,90 €**
Kingad / Shu / **59,99 €**

7. Särk / Tom Tailor / **39,99 €**
Kampsun / Tom Tailor / **149,99 €**
Püksid / Mustang / **69,99 €**
Jalanõud / Ecco / **154,90 €**

MEHED:

8. Džemper / Protten 2 / 42 € / **uus hind 21,90 €**
Püksid / Tom Tailor / **49,99 €**
Jalanõud / Ecco / **148,95 €**
Kell / Goldtime / **140 €**

NAISED:

9. Särk / Mohito / **17,99 €**
Seelik / Mohito / **29,99 €**
Käeehe / Goldtime / **159 €**
Tennised / Shu / **17,99 €**

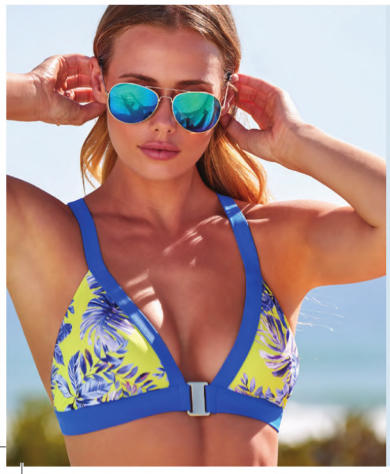

PÄRNU efektseim valik rannariideid!

MARILYN
PESUPOOD
PORT ARTUR 2, 2.KORRUS

DORINA
- SINCE 1968 -

Nike-MD-Runner-2-SE.JPG

– INGA @ingatislar

SEE HETK, KUI ELU INSPIREERIB!

99 99

Inspireeriv ketsivalik
on kohal. Tule vali välja!

rademar

Aun Kuld – ajatu eestimaine kvaliteet

TEKST **Marion Leetmaa**
PILT **reklaammaterjal**

1992. aastal avas kullassepp Peeter Aun endanimelise butiigi koos ateljeega, pannes aluse kulla- ja hõbedaärile, millel nüüdseks on kaks kauplust Viljandis ning üks Pärnus. Ehteäri püstitanud kullassepp tegutseb tänini ühes kolleeg Villu Künnapuuga Viljandi ateljees, eesmärgiga jääda ettevõtteks, kus valmivad vaid väikese tiraažiga unikaalsed ja kvaliteetsed käsitööehted.

Kuigi aastatega on pakutavate ehete valik märgatavalt laienenud, kaasa sammutakse klientide soovidega ja arenetakse vastavalt maailmatrendidele, pole sugugi muutunud Viljandis valmistatud käsitööehete kvaliteet. „Aastatega on meile kogunenud hulgaliselt lojaalseid kliente, kes ikka ja jälle, kas siis endale või lähedasele, meie loodud ehteid soetama tulevad – inimesed teavad, et need on vastupidavad ja unikaalsed," räägib ärijuht Tiina Aun, lisades, et kõige suurem erinevus on tekkinud materjali eelistuses: „Kui varem huvituti peamiselt kuldehetest, siis nüüdseks on hõbeehted kujunenud samavõrd populaarseks."

Aun Kulla märkimisväärselt laia tootevalikusse kuulub juba märgitud kuld- ja hõbeehted, aga ka praktiline ja aegumatu lauahõbe, särav dekoratiivne kristall ning moekad käekellad. Kauba on suuresti valmistanud Viljandi kullassepad, kuid paralleelselt tegutsetakse ka Eesti suurima ehete ja lauahõbeda valmistaja Tallinna Juveelitehase toodangu edasimüüjana.

„Vaatamata hõbeehete kasvavale populaarsusele valmistavad meie meistrid siiani ka hulgaliselt kullast poolvääriskividega (oonüksi, aventuriiniga, türkiisiga jpm) ehteid – ketiripatseid, sõrmuseid ja kõrvarõngaid. Viimasel ajal on eriti populaarseks saanud baaskõrvarõngad erinevate vahetatavate ripatsitega. Hõbeehted on valmistanud nii meie enda meistrid kui ka Juveel OÜ – leidub nii prosse, sõlgi, sõrmuseid, lipsunõelus, kõrvarõngaid kui ka ketiripatseid," tutvustab ärijuht ehtevalikut.

Ajastul, mil masstoodang on turu justkui täielikult vallutanud, leiab Tiina Aun, et väärtehete ja -esemete müük selle kõrval ei kannata: „Tänapäeva inimene hindab unikaalsust – järjest rohkem soovitakse olla isikupärased ja kanda ehteid, millega eristuda. Samuti on kõrges hinnas kvaliteet ning käsitööesemetel on siin masstoodangu ees selge eelis." Väärtust osatakse naise sõnul omistada ka eestimaisusele: „Kahtlemata on kindlam tunne, kui tead, et kantavad ehted on valmistanud hoole ja armastusega enda kodumaa meistrid."

Aun tuletab meelde, et silmapaistvate ehete leidmiseks pole sugugi tarvis piiri taha või välismaiste tegijate poole vaadata: „Imeilusad kõrvarõngad, sõrmused, kaelakeeripatsid jpm valmivad siinsamas Eestis, nii meie kui ka mitme teise suurepärase kullassepa käe all!" Vastavalt hooaegadele teeb Aun Kuld erinevaid kampaaniaid, millest kõige lihtsam on osa saada jälgides neid Facebookis @aunkuld. Samuti olete lahkelt oodatud ehteid vaatama ja proovima kauplustesse Viljandis ja Pärnus Port Artur 2 1. korrusel!

Kanna kevadet!

ABC KING

Värske ehtevalik ootab väljapaistmist!

TOIMETAS **Marion Leetmaa**
PILT **Kristi Kuusmik-Orav**

Nüüd, mil paksud mütsid, sallid ja kindad oma aega on minetamas, on taas põhjust suuremat rõhku panna igapäevasele ehtevalikule. Kevadiste liblikate, lillede ja pastellide kõrval soovitame julgelt vaadata ka geomeetria ja kullasära poole!

AUN KULD:
Kulla ja hõbedaga kõrvarõngad / **325 €**

ROMA GOLD:
Kulla ja hõbedaga sõrmus / **59 €**
Kullast sõrmus sakiga / **165 €**
Kaherealine kullast sõrmus / **376 €**

GOLDTIME:
Rosefieldi käekell / **99 €**
Kullast käevõru / **70 €**
Kaelakee / **63 €**
Kõrvarõngad / **75 €**
Kiviga sõrmus / **54 €**
Tilgakujuline kiviga sõrmus / **40 €**

AUN KULD:
Ümarad kõrvarõngad/ **65 €**
Ringikujulised kõrvarõngad / **45 €**
Piklikud kõrvarõngad / **35 €**

GOLDTIME:
Kinnitatav pärliga käevõru / **65 €**
Käevõru / **55 €**
Pärliga kõrvarõngad / **65 €**
Pärliga kaelakee / **29 €**
Poolringiga kaelakee / **55 €**
Ringiga kaelakee / **65 €**
Skageni käekell / **225 €**

GOLDTIME:
Pärlitega käevõru / **46 €**
Lilledega kõrvarõngad / **55 €**
Lilledega sõrmus / **39 €**
Lilledega kaelakee / **30 €**
Helesiniste kividega sõrmused / **40–55 €**

ROMA GOLD:
Heleroosa kiviga kõrvarõngad / **99 €**
Liblikaga sõrmus / **30 €**

AUN KULD:
Lillega sõrmus / **23 €**
Lillede ja liblikaga sõrmus / **25 €**
Sinise kiviga kõrvarõngad / **59 €**

KINGIMAAGIA
SÜNNIB **ARMASTUSEST**

GOLDTIME

www.goldtime.ee

Kevadsuvised ehete ja käekellade trendid

TEKST **Goldtime**
PILT **reklaammaterjal**

Sel hooajal võib mitmes ehtekollektsioonis silmata kirkaid värve, mida kirjeldatakse nii paradiisi- kui ka vikerkaarevärvidena ning mis kahtlemata ergutava värviteraapiana mõjuvad. Siit ka põhiline erinevus möödunud kevadsuvise trendiga – pastellide võidukäik on asendunud puhaste, tugevate ja rõõmuküllaste värvidega.

1. Julged värvivalikud
Goldtime'i Eesti ehtedisaini valikusse kuuluv Tanel Veenre kollektsioon „Earberries" on suurepärane näide julgest värvikasutusest. Olgu argi- või pidupäev, efektseid kõrvamariu saab tänu tõeliselt laiale värvivalikule sobitada mistahes olukorra ja sündmusega. Silmapaistvaid värve kohtab ka populaarse kaubamärgi TiSento ehtekollektsioonis, kus püünele astuvad eelkõige türkiis ja kuldkollane. Lisaks võib julget värvikasutust kohata ka Gucci, Michael Korsi, Thomas Sabo ja Sif Jakobsi kollektsioonides.

2. Mündimotiiv
Juba mõnda aega on hoogu kogunud uus põnev trend – mündid! Ehetele mündimotiivi lisamist on eriti laialdaselt kasutanud armastatud kaubamärk Nomination, kelle käeehetele on muuhulgas võimalik koguda erinevaid heade soovidega münte, mis kandja jaoks seejärel hea õnne talismanideks muutuvad. Kuulsate moemajade seas on mündimotiivi kasutanud sel hooajal ka Versace, Dolce&Gabbana ning Roberto Cavalli. Nüüd jääb üle vaid kulli ja kirja visata ning ennustada, kas see mood ka eestlaste südamed võidab!

3. Pärlid ja pärlmutter
Pärleid on ehetena hinnatud juba kaugest ajaloost – need on ajatu klassika ning alati kindel valik. Sel hooajal soovitavad suured moemajad kanda pärleid aga modernsemas võtmes. Taolist klassikalise motiivi interpreteerimist tänapäeva võib leida Taani ehtebrändi Skageni ehtekollektsioonist. Käekellade puhul on aga mitu tuntud kaubamärki, näiteks Michael Kors, Fossil ja Skagen, kasutanud tänavu pärlmutrit, mis ongi sageli luksuskäekellade tõeliselt särava helgi saladuseks. Pärlid ja pärlmutter lisab kandjale õrnalt salapära, jäädes sealjuures alati väärikaks ja väljapeetuks.

4. Kihistatud kaelaehted
Pikalt ehtemaailma suurimate staaride, käeehete, kõrvale on lõpuks tagasiteed rajamas ka kaelaehted! Tänavune armastatud kandmisviis on nn kihistamine ehk mitme peenikese ketiga kaelaehte üheaegne kandmine. Vahva mängulisuse saavutamiseks soovitame jälgida, et samaaegselt kantavad ketid jääksid kandes eri kõrgustele. Kihistamine on lisaks hea võimalus kombineerida juba olemasolevaid keesid uutega ning miks mitte lisada ka mündikujulisi ripatseid – nii ühendad omavahel mitu kuuma moodi!

5. *Choker*
Kaelaehete suurt tagasitulekut kinnitab veel teinegi suundumus – *chocker*-stiilis kaelaehted. Kuigi need kaelaehted said populaarseks juba mõni hooaeg tagasi, siis nüüd on ehe teinud uuenduskuuri ning nahkpaelad on asendunud tugevate metalsete materjalidega. Goldtime'i rikkalikus Eesti ehtedisaini kollektsioonis kohtame taolist kaelaehet tunnustatud moemärgi „New Vintage by Kriss" loomingus. Maailmakuulsate moemajade seas on *choker*-keesid disaininud sel hooajal ka Prada ning Giorgio Armani.

6. Vormikad kõrvarõngad
Suurtel moelavadel rokivad sel aastal diskost ja 1980-ndatest inspireeritud XXL-suuruses rõnga- ja südamekujulised kõrvaehted. Eestis on need efektsed suurevormilised kõrvarõngad juba soojalt vastu võetud ning järjest enam kohtame neid nii tänavapildis kui ka pidulikematel sündmustel. Suuri ja julgeid kõrvarõngaid võib Goldtime'i valikus kohata nii Nominationi, Thomas Sabo, Tommy Hilfigeri, Calvin Kleini, Armani, Sif Jakobsi kui ka väärismetallist kollektsioonide hulgas.

Teeme ruumi kevadistele turgutajatele!

TOIMETAS **Laura Kurs**
PILT **Kristi Kuusmik-Orav**

Nüüd, mil päike jälle pilve tagant piilub ning meid soojemate kraadidega hellitab, on aeg keha talveunest äratada ja end särama lüüa!

THE BODY SHOP / Prantsuse viinamarjaseemne kehakoorija / **Hind: 28,50 €** / Nicaragua kohvioa näomask / **Hind: 29,50 €**
ILU IDEAAL / Mavala küünelakid / **Hind: 5 €** / Wet n Wild Rebel Rose huulekoorija / **Hind: 4,99 €**
DON JOLI / Nesti Dante luksulik kullaseep / **Hind: 6,30€**
TRADEHOUSE / Alter Ego Italy Scalp Rituals Energizing šampoon / **Hind: 14,10 €** / Bebaré Anti-Agening Tissue mask / **Hind: 7,70 €**
FEMME / Perlabella hüaluroonkapslid / **Hind: 13,90 €**

Juuksemoodi valitsevad sel hooajal julged värvid ja lõikused

TEKST **Revaalia Salong**
PILT **reklaammaterjal**

Moe ning trendide hooajalisusest ei jää puutumata ka soengumaailm, mis selle eriala esindajatel ikka ja jälle loov ning fantaasiarikas olla lubab. See, mis tundub ühel hetkel igaveseks unustuste hõlma langenuna, tõuseb järgmisel momendil fööniksina tuhast. Kes oleks võinud näiteks arvata, et *shag*-juukselõikus jälle populaarseks võib osutuda?

LÕIKUS

Iseenesest on *shag*-lõikuse tagasitulek hea uudis, sest see – nii lühematele kui ka pikematele juustele mõeldud lõikus – sobib pea kõigile näokujudele ning juuksetekstuuridele. Kui eelistad soengut, mille sättimiseks vajad vaid paari minutit, on *shag*-lõikus mõeldud just nimelt sulle. Lõikuse õlgadeni ulatuvad kihilised järgud paiknevad

külgedelt tahapoole, mis lisab väljanägemisele kergust ja kohevust. *Shag*'ile tasukski mõelda just suve saabudes, sest päike ja merevesi muudavad selle lõikuse puhul juuksetekstuuri veelgi põnevamaks. Olge julged ja vabad ning astuge päikesele seekord vastu ühe eriliselt isikupärase soenguga!

Teine tulija soengustiilide vallas sel kevadel on *bangs* ehk tukk, millega saavutatakse uus väljanägemine ilma, et peaks läbima suure muutuse. Siin saab katsetada nii sirg- kui ka ümarlõikelise tukaga ning mängida selle pikkusega täpselt sel määral, kuidas keegi end mugavalt tunneb.

Armastatud *bob*'i soovitatakse sel kevadsuvel kanda aga hoopis asümmeetriliselt. Mood soosib julgeid, kes ei pea paljuks kanda ka veidi dramaatilisemat soengut, kus pea pooled on lõigatud näiteks täiesti erinevalt.

VÄRV

Värv on see, millest elujõust rõkkav soeng alguse saab ning sel hooajal on eriti populaarsed

erinevad heledad toonid. Juuksestilistide lemmiktoonid ei tule aga klassikakategooriast. Mitte kunagi varem ei ole juuste jaoks mõeldud värvipalett olnud nii mitmepalgeline kui nüüd!

Niisiis, jätke hüvasti traditsioonilise *ombre*'ga ja värvige juukseotsad hoopis lillaka lavendli või küpse pronksi karva. Lisaks tasub lasta üheks sulada külmadel blondidel toonidel heleroosaga. Eriti julged võivad juuksejuure värvida aga neoonroosaks ning liikuda otstesse hoopis taevasinise värviga. Kelle jaoks selline kombinatsioon aga liiga silmatorkav on, võib leppida korallroosaga, mis samuti selle suve üks lemmikuid!

Teine oluline värvimood sel hooajal on kahe tooni segamine.

Kõige julgemad võivad omavahel nii vertikaalselt kui ka horisontaalselt kombineerida musta ja valge, lilla ja roosa, vase ja purpurpunase jne. Suvehooaeg sobib suurepäraselt hullumeelsete ideedega katsetamiseks! Nii kogub üha populaarsust ka sinepikarva blond, mis nõuab aga head stiilitunnetust, et see keeruline värv maitsekalt välja kanda.

Uued suunad juuksemaailmas annavad kõigile vabaduse toonida oma juukseid vastavalt soovile ning leidlikkusele. Tänapäevaste kergvärvide ning toonivate maskide abil saab seda teha juukseid kahjustamata. Parima soovituse juuste värvimiseks ja koduseks hoolduseks annab aga kindlasti juuksur. Juhuslikult soetatud toonijad võivad pikaks juustesse talletuda ega pruugi sealt enam nii lihtsalt välja tulla. Niisiis toredat ja ohutut katsetamist!

Värskenda oma varustust – kevad toob uued tuuled ka tehnikas

TEKST **Laura Kurs**
PILT **reklaammaterjal**

Kevadega ei siruta tiibu vaid linnud – õhku tõusevad ka uuenduskuuri läbinud droonid. Niisamuti saadavad tervisesportlasi jooksuradadel aina edevamad pulsikellad, fotograafid täiendavad oma välitööde kaaslasi ning vinged kevadvideod valmivad eelmisest veelgi vägevama GoProga! Port Arturis asuv kauplus Arvutitark reastas oma kevadlemmikud, mille hulgast leiad uue kaaslase tehnikavallast endale ehk sinagi!

DJI Sparki minidroon
Hind: 499 € (tavahind 599 €)

Intelligentse lennukontrolli, sujuva gimbali ning uskumatu pildikvaliteedi abil laiendab Sparki minidroon loomingulisi piire ning selle tehniline võimekus on muljetavaldav. Tänu FaceAware'i tehnoloogiale tunneb droon ära omaniku näo, PalmControli režiim võimaldab seda juhtida vaid käe abil, FlightAutonomy süsteem sisaldab endas positsioneerimissüsteemi (VPS), 3D-tuvastamise süsteemi, kahesagedusliku GPS-i jne. Sparki kaameral on f/2.6 lainurk-objektiiv 25 mm fookuskaugusega ning 1/2,3-tolline CMOS-i sensor. Viimane võimaldab jäädvustada stabiliseeritud videot 1080p ning fotosid 12 MP juures.

GoPro HERO7 Black
Hind: 379 € (tavahind 429 €)

Saavuta gimbaliga tehtud videote kvaliteet ilma gimbalita! HERO7 Black ennustab liikumist ette ja korrigeerib kaadri värisemist, et saavutaksid pööraselt sujuva video. Kaamerat saab kontrollida häälkäskluste abil ning SuperPhoto režiimis rakendub HDR, mis korrigeerib toone ja müra, et kaadrid oleksid kvaliteetsed. Niisamuti on võimalik selle GoProga jagada otseülekandeid, teha *time laps*'e ning paljut muud!

Peak Designi seljakott Everyday Backpack
Hind: 269 €

Everyday Backpacki seljakotiga on sinu fotovarustus alati haardeulatuses ja organiseeritud. Patenteeritud MagLatchi süsteem võimaldab kiire ligipääsu varustusele koti ülaosast ning kaks veekindlat külgtõmblukku ligipääsu kaamerale küljelt. Kott on varustatud FlexFoldi vaheseintega, mis paigutavad foto- või droonivarustuse ning kaitsevad neid. Lisaks on kotis eraldi tasku kuni 15-tollisele sülearvutile, tahvelarvutile või dokumentidele. Neli reguleeritavat välimist kanderihma võimaldavad kotile kinnitada ka mis tahes suurema eseme. Ideaalne kaaslane professionaalidele, mis mahutab kogu vajamineva varustuse.

Pulsikell Flowfox Flake
Hind: 39.90 € (tavahind 49.90 €)

Pilkupüüdva välimusega Flowfox Flake'i pulsikell on ideaalne kaaslane igapäevasteks tegevusteks. See aitab mõõta samme, põletatud kaloreid, pulssi ning on abiks treeningul. Samuti saab kella ühendada telefoniga ja nii lugeda teavitusi otse randmelt. Lisaks mõõdab Flake ka sinu unekvaliteeti ning selle vastupidavat akut saab laadida juhtmevabalt. Sobib nii Androidi kui ka iOS-i nutitelefonidele. Kellaga tuleb kaasa tuleb kolm rihma: must, punane ja valge.

Kõik kinketooted -10% soodsamalt

Selle kupongi ettenäitamisel on Pärnu Rahva Raamatus kõik kinketooted 10% soodsama hinnaga! Kampaaniaperiood 1.04 – 20.06.2019

Rahva Raamat

Minu Mobiili edu taga seisab täpsus ning erialaarmastus

TEKST **Laura Kurs**
PILT **reklaammaterjal**

2002. aastal asutati Pärnus ettevõte Minu Mobiil, mis tegeleb mobiiltelefonide remondi, hoolduse ja lisavarustuse müügiga. 17 aastat pärast ettevõtte asutamist tegutseb Minu Mobiili töökas kollektiiv suvepealinnas kahel aadressil. Esindused on nii Port Artur 2-s kui ka Vee tänaval.

Port Artur 2 maja 1. korrusel tegutsev Minu Mobiili esindus pakub laias valikus kaitseümbriseid, akusid, laadijaid, ekraanikaitsmeid koos paigaldusega, erinevaid hoidikuid ning palju muud lisavarustust nutiseadmetele. Samuti pole vist enam saladus, et Minu Mobiilis on linna parimad ekraanikaitsmete paigaldajad.

Töökoda Laia ja Vee tänava nurgal on oluline aadress kõigile, kelle nutiseade vajab remonti või hooldust. Tehnikud Nikolai, Ardo ja Erle tegelevad nutiseadmete (kiir)remondi, kindlustusjuhtumite hinnapakkumiste ning terviklahendustega. Konsultatsioonid ja vea tuvastamise teenus on kliendile tasuta. Uudse teenusena pakutakse Vee tn esindussalongis kumeratele ekraanidele kaitseks nii kvaliteetseid UV-geeliga kui ka 5D-kaitseklaase.

Ardo ning Nikolaiga, kes tegutsesid tehnikaalal juba enne Minu Mobiili töökoja avamist, liitus 2014. aastal ka Erle. Neist kolmest on saanud ettevõtte esindusnäod, keda saadab töös ühine eesmärk: pakkuda kvaliteetset teenust mõistliku hinnaga. Minu Mobiili kirglikest tehnikahuvilistest tiim töötab ühiselt selle nimel, et kliendid oleksid alati varustatud uusima informatsiooniga ning efektiivseimate lahendustega nende muredele.

Fun facts!

Nikolais tärkas tehnikahuvi juba varajases lapsepõlves. Seitsmeaastasena remontis ta pesumasina, mis remonditöökojast tagasi saadeti.

Ardot iseloomustavad täpsus ning meisterlikkus, mis on viinud ta oma eriala tippu. Tema firmamärgiks on kujunenud ülimalt keerukad ning suurt täpsust nõudvad jootetööd.

Erle liitus tehnikute tiimiga viimasena ning tema tasasel olekul ei tasu end petta lasta! Tegu on konkreetse, täpse ning äärmiselt taipliku oma eriala asjatundjaga.

15 AASTAT
tervise paradiis
spaa-hotell & veekeskus
UUS
TUUBI-
LIUTORU
Tervise Paradiisi veekeskuses
Tule proovi järele!
Tervise Paradiis
spaa-hotell & veekeskus
Side 14, Pärnu / tel 44 51666
www.terviseparadiis.ee

LOTTEMAA

DR. AVE KASVUHOONES KASVAB ?

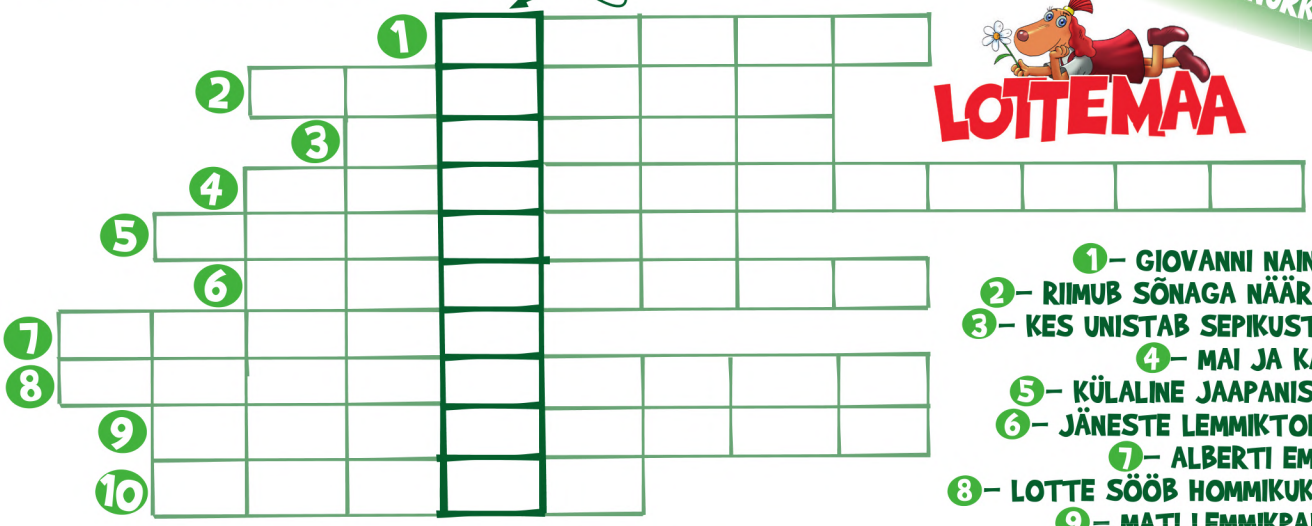

1– GIOVANNI NAINE
2– RIIMUB SÕNAGA NÄÄRID
3– KES UNISTAB SEPIKUST?
4– MAI JA KAI
5– KÜLALINE JAAPANIST
6– JÄNESTE LEMMIKTOIT
7– ALBERTI EMA
8– LOTTE SÖÖB HOMMIKUKS
9– MATI LEMMIKPAIK
10 – LOTTE ÕDE

LOTTEMAA PILET AINULT 15.–

Ostmiseks Lottemaa kodulehelt
www.lottemaa.ee
sooduskoodiga LEMMIKKAUBANDUSKESKUS kuni 7.06.2019.

LOTTEMAA

Headus teeb elu huvitavaks

AVATUD: 8.06–1.09.2019 IGA PÄEV 10–18

8 TUNDI ELAMUSI

KOGU PERELE BALTIMAADE SUURIMAS TEEMAPARGIS!

LOTTEMAA Pilet ainult 15.–

Ostmiseks Lottemaa kodulehelt: www.lottemaa.ee

SOODUSKOODIGA LEMMIKKAUBANDUSKESKUS kuni 7.06.2019

elektrum SEB TALLINK PORTARTUR

EAGLE VISION

Astu läbi meie uuest prillipoest Port Artur 2 esimesel korrusel.

Pakkumine kehtib kuni 30.04.19