

TALLINNA LINNAVALITSUS  
TALLINN CITY GOVERNMENT

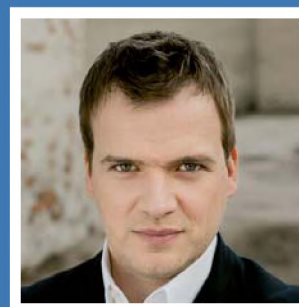

TALLINN ARVUDES 2017  
STATISTICAL YEARBOOK OF  
TALLINN 2017

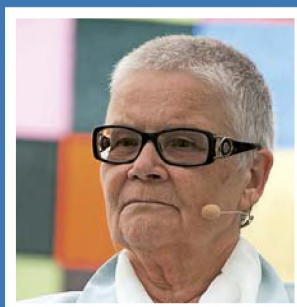
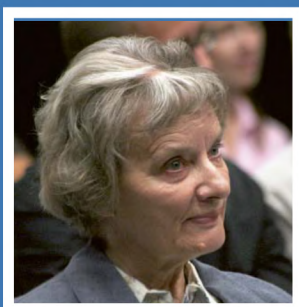

TALLINNA LINNAVALITSUS  
TALLINN CITY GOVERNMENT

# **TALLINN ARVUDES**

## **2017**

**STATISTICAL YEARBOOK OF TALLINN**  
**2017**

Tallinn 2017

Statistika aastaraamat Tallinn arvudes 2017

Statistical Yearbook of Tallinn 2017

Kirjastanud Tallinna Linnakantselei, Vabaduse väljak 7, 15199 Tallinn

Linna avalike suhete teenistus

Published by Tallinn City Office, Vabaduse väljak 7, 15199 Tallinn

City Public Relations Service

Koostanud, toimetanud ja kujundanud: Peeter Kuulpak

Kaardid: Marge Rom

Compiled, edited and designed by Peeter Kuulpak

Maps by Marge Rom

Teostanud TEA Kirjastus AS, Liivalaia 28, 10118 Tallinn

August 2017

Printed by TEA Kirjastus, Liivalaia 28, 10118 Tallinn

August 2017

ISBN 978-9949-17-385-3

© Tallinna Linnakantselei, 2017

Statistika aastaraamat Tallinn arvudes ilmub 2017. aastal 25. korda.

Teemad on samad, mis eelmistel aastatel. Ajalis-ruumilise põhimõtte järgimiseks ning nii vertikaal- kui horisontaalanalüüsiks on andmete esitamine iga teema osas sarnane 2007.–2016. aastaraamatutega: Tallinna viimaste aastate näitajad, Eesti analoogilised näitajad ning lisaks seoses valglinnas-tumisega mõne teema osas Harjumaa võrdlusandmed.

Statistikakogumiku teemade ja tabelite valikul on lähtutud järgmistest põhimõttest ja vajadusest:

- Tallinna, Tallinna linnaosade ja linna valdkondlike arengukavade ja strateegiade koostamine ning seire;
- aastaraamatute ja -aruannete ning analüütiliste ülevaadete koostamine;
- vajadus tutvustada Tallinna kui Eesti Vabariigi pealinna;
- Tallinna osalemine rahvusvahelistel konverentsidel ja konkurssidel, vastavate esitlusmaterjalide koostamine;
- aastast üle 50 erinevaid sotsiaal-majanduslikke valdkondi käsitlevale teabenõudele operatiivne vastamine.

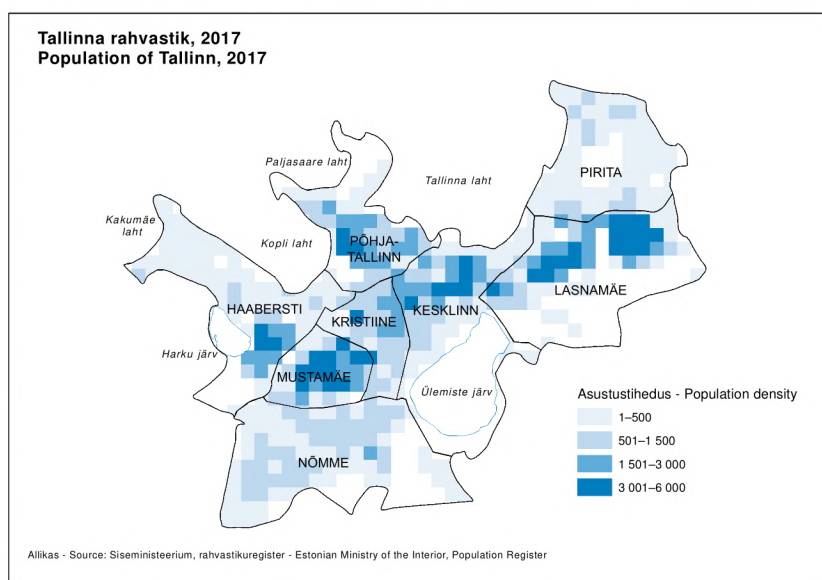

Andmeallikad:

Haridus- ja Teadusministeerium, Justiitsministeerium, Kultuuriministeerium, Majandus- ja Kommunikatsiooniministeerium, Rahandusministeerium, Siseministeerium, Sotsiaalministeerium, Eesti Pank, Eesti Maksu- ja Tolliamet, Eesti Päästeamet, Eesti Statistikaamet, Rahva ja eluruumide loendus 2011, Andmevara, Kodakondsus- ja Migratsiooniamet, Konkurentsiamet, Maa-amet, Maanteeamet, Politsei- ja Piirivalveamet, Sotsiaalkindlustusamet, Terviseamet, Tööinspeksioon, Eesti Haigekassa, Eesti Töötukassa, Põhja Politseiprefektuur, Vabariigi Valimiskomisjon, rahvastikuregister, Eesti hariduse infosüsteem, riiklik surma põhjuste register, Eesti vähiregister, raseduskatkestusandmekogu, narkomaaniaravi andmekogu, riiklik ehtisregister, Tallinna maamaksu register, äriregister, Tervise Arengu Instituut, Eesti Meteoroloogia ja Hüdroloogia Instituut, Eesti Keskkonnauuringute keskus, Rahvakultuuri Keskus, Elektrilevi OÜ, Utilitas Tallinn, Tallinna Lennujaam AS, Tallinna Sadam AS, Vene-Balti Sadam OÜ, Miiduranna Sadam AS, Tallinna Bekkeri Sadam OÜ, Pirita sadam, Tallinna Vesi AS, Tallinna Botaanikaaed, Tallinna Filharmoonia, Tallinna Linnamuuseum, Tallinna Linnateater, Tallinna Loomaaed, Eesti Naabrivalve MTÜ, City of Helsinki Urban Facts.

Tallinna veebilehel [www.tallinn.ee](http://www.tallinn.ee):

- Tallinn arvudes 2017, (.pdf), uuendatakse 08.2017;
- Таллинн в цифрах 2017, vene/inglise keeles (.xlsx), uuendatakse 08.2017;
- Tallinn arvudes 2017, eesti/inglise keeles (.xlsx), uuendatakse 08.2017 ja 01.2018 (Tallinn arvudes 2018).

Linna avalike suhete teenistus

In 2017 the statistical yearbook Tallinn in Figures is published for the 25th time.

Breakdown of topics is the same as in previous years. In order to follow the principle of time and space, as well as vertical and horizontal analysis the presentation of data by topics is similar to that of the yearbooks 2007–2016: indicators of Tallinn for the last years, relevant indicators of Estonia, also, because of urban sprawl, comparative data of Harju County on certain topics have been presented.

Selection of topics and tables of the yearbook is based on the following principles and needs:

- drafting and monitoring of Tallinn, city district, sectorial development plans and strategies;
- drafting yearbooks and reports of Tallinn, as well as different analytical overviews;
- introducing Tallinn as the capital of Estonia;
- participation of Tallinn in various international conferences and competitions, drafting of relevant presentations;
- possibility to respond immediately to over 50 enquiries about different socio-economic issues made annually.

The data sources are:

Estonian Ministry of Education and Research, Ministry of Justice of Estonia, Estonian Ministry of Culture, Ministry of Economic Affairs and Communications, Ministry of Finance of the Republic of Estonia, Estonian Ministry of the Interior, Ministry of Social Affairs of Estonia, Bank of Estonia, Estonian Tax and Customs Board, Estonian Rescue Service, Statistics Estonia, Population and Housing Census 2011, Andmevara, Estonian Competition Authority, Estonian Land Board, Estonian Road Administration, Estonian Police and Border Guard Board, Estonian National Social Insurance Board, Health Board, Labour Inspectorate, Estonian Health Insurance Fund, Estonian Unemployment Insurance Fund, North Police Prefecture, National Electoral Committee, Population Register, Estonian Education Information System, Estonian Causes of death Registry, Estonian Cancer Registry, Abortion Registry, State Construction Works Register, Tallinn Land Tax Register, Commercial Register, Drug treatment Database, National Institute for Health Development, Estonian Institute of Meteorology and Hydrology, Estonian Environmental Research Centre, Folk Culture Centre, Elektrilevi, Utilitas Tallinn, Tallinn Airport Ltd, Port of Tallinn, Port Vene-Balti, Port of Miiduranna, Tallinn Bekker Port Ltd, Pirita Harbour, Tallinn Water, Tallinn Landfill Ltd, Tallinn Botany Garden, Tallinn Philharmonic Society, Tallinn City Museum, Tallinn City Theatre, Tallinn Zoological Gardens, Estonian Neighbourhood Watch NGO, City of Helsinki Urban Facts.

On the website of Tallinn [www.tallinn.ee](http://www.tallinn.ee):

- Tallinn in Figures 2017, in Estonian/English, (.pdf), updating in August 2017;
- Таллинн в цифрах 2017, in Russian/English, (.xlsx), updating in August 2017;
- Tallinn in Figures 2017, in Estonian/English, (.xlsx), updating in August 2017 and in January 2018 (Tallinn in Figures 2018).

City Public Relations Service

## Märkide ja lühendite seletus - Explanation of symbols and abbreviations

**99.9**

Kogu tabel on Tallinna veebilehel aadressil [www.tallinn.ee](http://www.tallinn.ee), (.xlsx)  
Full table is available on Tallinn homepage at [www.tallinn.ee](http://www.tallinn.ee), (.xlsx).

[mln] miljon - [Mio] million

.. - andmeid pole saadud või on need avaldamiseks ebakindlad - .. - data not available

## Esikaane fotod

**Risto Joost** (1980) on Tallinna Kammerorkestri peadirigent, Tallinna Filharmoonia ja Birgitta Festivali kunstiline juht. Samuti on ta hinnatud kontratenor.

Ta on õppinud Tallinnas Eesti Muusika- ja Teatriakadeemias, täiendanud end Viini Muusika- ja kaunite Kunstide Ülikoolis ning lõpetanud magistrantuuri Stockholmi Kuninglikus Muusikakõrgkoolis.

Risto Joost on tunnustatud dirigent nii ooperi- kui kontserdilavadel. Tema repertuaar ulatub barokist kaasaegsete heliloojate teosteni.

Tallinna Filharmoonia kodu on vanalinnas, Mustpeade majas Pikk tänav 26. Birgitta festival – igal aastal loetud augustiõhtuteks saab väarikast Piritä kloostrist kaasaegne ooperimaja.

*Risto säravad loominguks ideed, hea maitse, energilisus, väsimatu töötahe ja nõudlikkus nii enese kui kolleegide suhtes on olulised isikuomadused Tallinna Filharmoonia juhtimisel ja mis eriti oluline, Birgitta Festivali kujundamisel veelgi omanäolisemaks ja unikaalsemaks muusikateatri sündmuseks. (Juhan Paadam)*

Foto: Mait Jüriado

**Merle Karusoo** (1944) on lõpetanud Eesti Teatri- ja Muusikaakadeemia, magistrikraad Tallinna Ülikoolist.

Ta on kirjutanud raamatuid, näidendeid ja dramatiseeringuid.

Suurema elust on ta töötanud lavastajana (60 lavastust), kuid ka õppejõuna, ning kirjutanud näidendeid ja uurimustöid.

Paljuski Karusoo algatusel hakati 1980. aastate lõpus koguma eestlaste elulugusid.

*Ajalugu ongi elulugude summa.*

*Ma olen siia sündinud. Ja ma usun, et me oleme kõik oma maa ja rahva patrioodid. Sellest ei pea rääkima.*

*Kui me tahame rahvana alles jääda, kui see on meie missioon, siis peab hakkama enesele aru andma, millest selle nimel LOOBUDA tuleks.*

*Me oleme vana ja haruldane rahvakild. Miks me võtame ainult pööripäevadel endale aega olla KOOS?*

Foto: Sven Tupits

**Piet Boerefijn** (1963) – Eesti Robin Food – õiglustunne, empaatia ja abivalmidus ongi tema inimliku olemuse alus, mis muu hulgas viisid 2010. aastal Eesti Toidupanga asutamiseni. Koheselt alustas tegevust ka Tallinna Toidupank, millele järgnesid peagi toidupankade asutamised teistes Eesti linnades.

Piet sattus Eestisse ligi kakskümmend aastat tagasi ning mitte ainult siin riigi ülesehitamisega kaasnenud protsessid, vaid ka ilus ja puutumatu loodus tõi Utrechti ülikoolis inimgeograafiat õppinud noore hollandlase siia tagasi.

*Ma tundsin, et Eesti on natuke Hollandi moodi: mõlemad riigid on väiksed, madala ja tasase maaga, palju rabasid, suur ohtlik naaber ida pool, väike naljakas naaber lõuna pool, meri lääne ja põhja pool, mõlemad mere ja kaubandusega seotud maad, oleme luterlased, armastame tööd rabada... Eesti oli (20 aasta eest) nagu Holland, ent justkui sada aastat tagasi.*

Foto: Tairo Lutter

**Lea Tormis** (1932), Eesti Muusika- ja Teatriakadeemia emeritprofessor, on teatriuurijana kajastanud teatrielu rohkem kui pool sajandit. Õpetaja leplikku kannatlikkuse ja targa tolerantsiga.

*Kuigi kultuuriloolasena tean, et ka pärast 1918. a oli just kunstiharitlaste esmane pettumusreaktsioon eriti suur. Äkki ongi loomulik see haritlaskonna vaimse opositsiooni jätkumine? Sõltumata sellest, milline poliitiline rühmitus parajasti võimul on. Nüüd tean, et instinktiivne tõrge inimese parimate tunnetega manipuleerimise vastu on intelligentsile loomulik ja hädavajalik. Vaim peaks võimu (ka võimulepürgijaid) alati luubi all hoidma – „oma“ võimu puhul ehk eriti. Sest selle eest oleme kõik vastutavad.*

Foto: Kalju Orro

## Photos of the front cover

**Risto Joost** (1980) is the principal conductor of Tallinn Chamber Orchestra, artistic director of Tallinn Philharmonic and the Birgitta Festival. He is also a distinguished countertenor.

He has studied at the Estonian Academy of Music and Theatre in Tallinn, received further training at the University for Music and Performing Arts in Vienna and graduated from the Royal College of Music in Stockholm with a Master's Degree.

Risto Joost is an acknowledged conductor on opera as well as concert stages. His repertoire includes works from baroque up to the works of contemporary composers.

Tallinn Philharmonic is located in the old city in the House of Blackheads at Pikk street 26. Birgitta Festival – each year the dignified Pirita Convent turns into a modern opera house for a number of August nights.

*Risto's creative ideas, good taste, energy, endless will and strictness towards oneself and colleagues are important personal qualities in managing Tallinn Philharmonic and which is especially important creating Birgitta Festival into even more original and unique event of musical theatre. (Juhan Paadam)*

*Photo: Mait Jüriado*

**Merle Karusoo** (1944) has graduated from the Estonian Academy of Music and Theatre, having received Master's Degree from Tallinn University.

She has been writing books, plays and dramatizations. She has been working as the stage director (60 plays), but also as the lecturer and has written plays and research works.

At the end of 1980s, mostly upon the initiative of Karusoo, the collection of autobiographies of the Estonians started.

*History is a sum of autobiographies.*

*I am born here. And I believe that we are all patriots of our country and people. No need to talk about it.*

*If we wish to survive as a nation, if this is our mission, one should start to report to oneself what it is that you GIVE UP for that.*

*Photo: Sven Tüpits*

**Piet Boerefijn** (1963) – Estonian Robin Hood – feeling of justice, empathy and helpfulness which, among other things lead to the foundation of Estonian Food Bank in 2010. Tallinn Food Bank also started its activities immediately, soon followed by the foundations of food banks in other Estonian cities.

Piet came to Estonia about twenty years ago and not only the processes related to the building of the state here, but also picturesque and intact nature brought the young Dutch, having studied human geography in the University of Utrecht back here.

*I felt that Estonia is a bit like Holland: both countries are small with flat and even land with lot of bogs, big dangerous neighbour in the east, small funny neighbour in the south, sea in the west and north sides, both countries connected with sea and trade, we are Lutherans, love to work like crazy... Estonia (20 years ago) was like Holland, though like hundred years ago.*

*Photo: Tairo Lutter*

**Lea Tormis** (1932), eminent professor of the Estonian Academy of Music and Theatre, has recorded the life of theatre as a theatre researcher for more than half a century. Teacher with mild patience and smart tolerance.

*Though I know as the cultural historian that also after 1918 the primary disappointment reaction of art intellectuals was especially great. Maybe this is the natural continuation of spiritual opposition of intellectuals? Regardless of the political group in power. Now I know that instinctive fight towards manipulation with the best feelings of people is characteristic to and essential for the intellectuals. Mind should always keep the power (also the ones striving for power) in the focus – especially maybe in case of "own" power. As we are all responsible for the latter.*

*Photo: Kalju Orro*

## Sisukord - Contents

Tallinna ning Tallinna linnaosade vanus- ja rahvuskoosseis 2004–2016 -

Population of Tallinn and Tallinn's districts by age and ethnicity 2004–2016	9
1. Rahvastik. Maakasutus Tallinnas - Population. Land use in Tallinn	17
2. Leibkond. IT leibkondades ja eraisikutel - Household. ICT usage in households and by individuals	39
3. Elamumajandus. Kinnisvara - Housing. Real estate	51
4. Tervis. Tervishoid - Public health. Healthcare	57
5. Sotsiaalkaitse - Social protection	67
6. Haridus - Education	77
7. Kultuur. Sport - Culture. Sports	93
8. Turism. Majutus - Tourism. Accommodation	103
9. Transport. Side - Transport. Communication	107
10. Energia- ja veevarustus - Energy and water supply	117
11. Tallinna juhtimine ja eelarve - City of Tallinn, administration and budget	121
12. Tööturg. Palk - Labour market. Wages and salaries	131
13. Majandus. IT ettevõtetes - Economy. ICT usage in enterprises	141
14. Ehitus - Construction	153
15. Õigusrikkumised. Õnnetusjuhtumid - Violation of law. Accidents	157
16. Keskkond. Jäätmekäitlus - Environment. Waste management	165
Võrdlusandmed – Tallinn, Riia, Vilnius, Helsingi, Peterburg -	
Comparative data of Tallinn, Riga, Vilnius, Helsinki, St. Petersburg	171
Mõisted - Definitions	181

## Üldandmed - General data

Tallinna elanike arv (aastakeskmise) - Total resident population of Tallinn (annual average)	441 570
Tallinna rahvastiku osakaal Eesti rahvastikus -	
Share of the population of Tallinn in the population of Estonia	32,4%
Eestlaste osakaal Tallinna rahvastikus - Share of Estonians in the population of Tallinn	53,2%
Asustustihedus [elanike arv/km <sup>2</sup> ] - Population density [inhabitants/km <sup>2</sup> ]	2785
Oodatav eluiga sünnimomendil - Life expectancy at birth	78,60
Roheala suurus - Greeneries	114 m <sup>2</sup> /capita
Keskmine leibkonna suurus - Average size of household	2,2
Keskmine brutokuupalk - Average monthly gross wages (salaries)	1299 €
Leibkondade osakaal, kelle eluruumide omanik on leibkonna liige -	
Share of households dwelling owned by household member	73%
Eluruumi pind - Area of dwelling	27,7 m <sup>2</sup> /capita
Eluruumi ruutmeetri hind - Price per square metre of dwelling	1627 €
Tööjõus osalemise määr - Activity rate	75,9%
Tööhõive määr - Employment rate	71,3%
Töötuse määr - Unemployment rate	6,1%
Kõrgharidus, magistri- ja doktorikraad - Higher education, Master's and Doctor's degree	38,6%
Registreeritud kuritegude arv 1 000 elaniku kohta - Recorded criminal offences per 1,000 population	25,6



## Sisukord - Содержание

Rahvastikustatistika – rahvaloendus ja rahvastikuregister -	
Возрастной и национальный состав Таллинна и городских районов 2004–2016	9
1. Rahvastik. Maakasutus Tallinnas - Население. Землепользование в Таллинне	17
2. Leibkond. IT leibkondades ja eraisikutel - Домохозяйство. Использование ИКТ в домохозяйствах и населением	39
3. Elamumajandus. Kinnisvara - Жилищное хозяйство. Недвижимость	51
4. Tervis. Tervishoid - Здоровье. Здравоохранение	57
5. Sotsiaalkaitse - Социальное обеспечение	67
6. Haridus - Образование	77
7. Kultuur. Sport - Культура. Спорт	93
8. Turism. Majutus - Туризм. Размещение	103
9. Transport. Side - Транспорт. Связь	107
10. Energia- ja veevarustus - Энерго- и водоснабжение	117
11. Tallinna juhtimine ja eelarve - Город Таллинн: управление и бюджет	121
12. Tööturg. Palk - Рынок труда. Зарплата	131
13. Majandus. IT ettevõtetes - Экономика. Использование ИКТ на предприятиях	141
14. Ehitus - Строительство	153
15. Õigusrikkumised. Õnnetusjuhtumid - Правонарушения. Нечастные случаи	157
16. Keskkond. Jäätmekäitlus - Окружающая среда. Утилизация отходов	165
Võrdlusandmed – Tallinn, Riia, Vilnius, Helsingi, Peterburg -	
Сравнительные данные – Таллинн, Рига, Вильнюс, Хельсинки, Санкт-Петербург	171
Mõisted - Пояснения	181

## Üldandmed - Основные данные

Tallinna elanike arv (aastakeskmine) - Население Таллинна (среднегодовая численность)	441 570
Tallinna rahvastiku osakaal Eesti rahvastikus - Доля населения Таллинна в населении Эстонии	32,4%
Eestlaste osakaal Tallinna rahvastikus - Доля эстонцев в Таллинне	53,2%
Asustustihedus [elanike arv/km <sup>2</sup> ] - Плотность населения [чел. / km <sup>2</sup> ]	2785
Oodatav eluiga sünnimomendil - Ожидаемая продолжительность жизни при рождении	78,60
Roheala suurus - Зелёная зона	114 m <sup>2</sup> /capita
Keskmine leibkonna suurus - Средняя численность домашнего хозяйства	2,2
Keskmine brutokuupalk - Среднемесячная брутто-зарплата	1299 €
Leibkondade osakaal, kelle eluruumide omanik on leibkonna liige - Доля домашних хозяйств имеющих в собственности жилые помещения	73%
Eluruumi pind - Площадь жилого помещения	27,7 m <sup>2</sup> /capita
Eluruumi ruutmeetri hind - Цена за квадратный метр площади жилого помещения	1627 €
Tööjõus osalemise määr - Уровень экономической активности населения	75,9%
Tööhõive määr - Уровень занятости	71,3%
Töötuse määr - Уровень безработицы	6,1%
Kõrgharidus, magistri- ja doktorikraad - Высшее образование	38,6%
Registreeritud kuritegude arv 1 000 elaniku kohta - Число зарегистрированных преступлений на 1 000 человек	25,6

## Tallinna ning Tallinna linnaosade vanus- ja rahvuskoosseis 2004–2016

### Tallinna rahvaarv

Tallinna rahvaarv kasvas 2005–2016 +10%, 402 504-lt 441 570-le. Tallinna keskmisest rahvaarvu kasvust olid LODEst suuremad Pirita (+55%), Kesklinn (+32%) ja Haabersti (+15%). Kasv puudus Nõmmel.

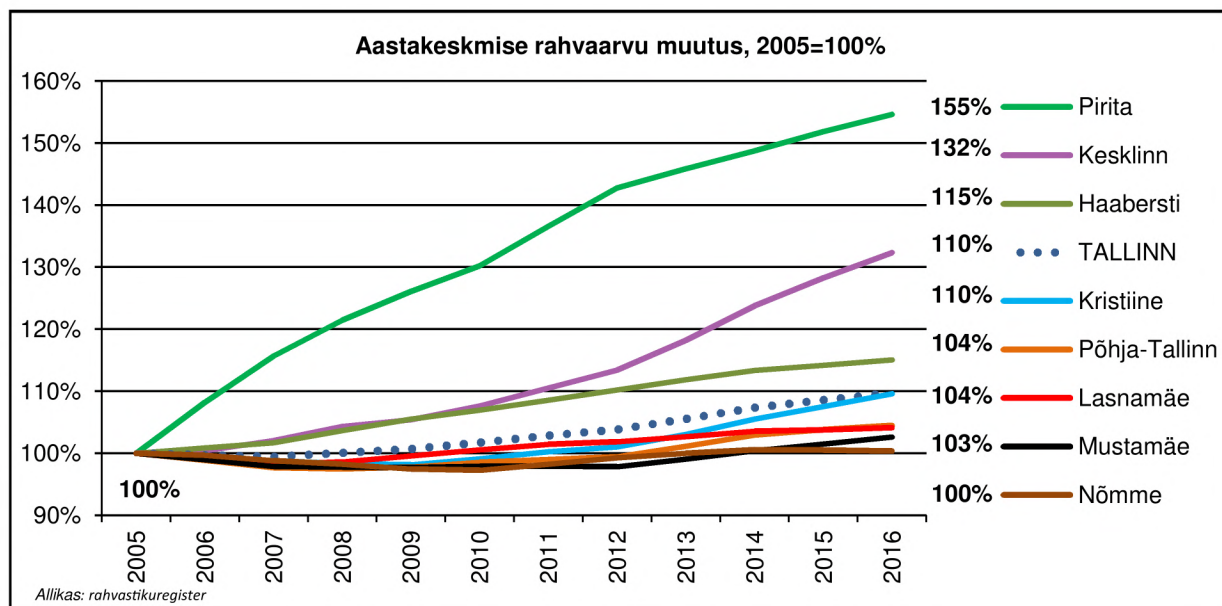

### Keskmine vanus

Tallinna ja Eesti (kokku) rahvastiku keskmine vanus kasvab sarnaselt Euroopa teiste riikide rahvastikuga. Kas Tallinna rahvastiku keskmine vanus kasvab kiiremini või aeglasemalt kui (kokku) Eesti rahvastikul?

Tallinlase keskmine vanus on kasvanud 01.01.2005–01.01.2016 39,4-lt aastalt 40,7 aastani, s.o 1,3 aastat ja. Eesti rahvastiku keskmine vanus kasvas 39,9-lt 41,9ni ehk 2,0 aastat. Seega võib öelda, et Tallinna rahvastik oli ja on noorem ning võrreldes Eesti rahvastikuga on noorenenud.

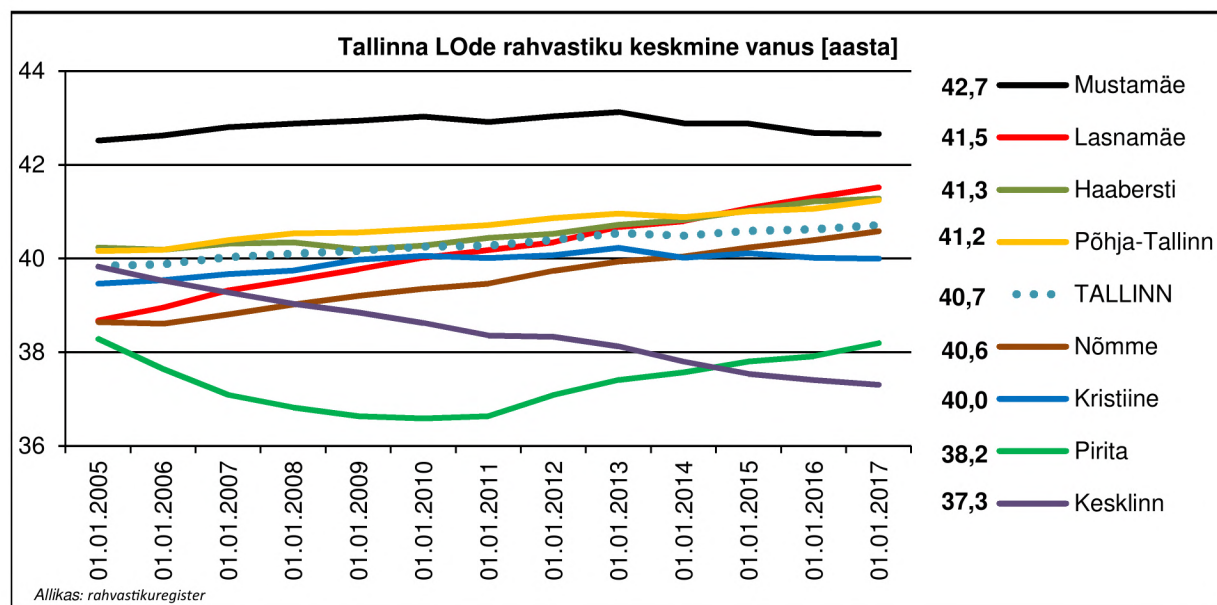

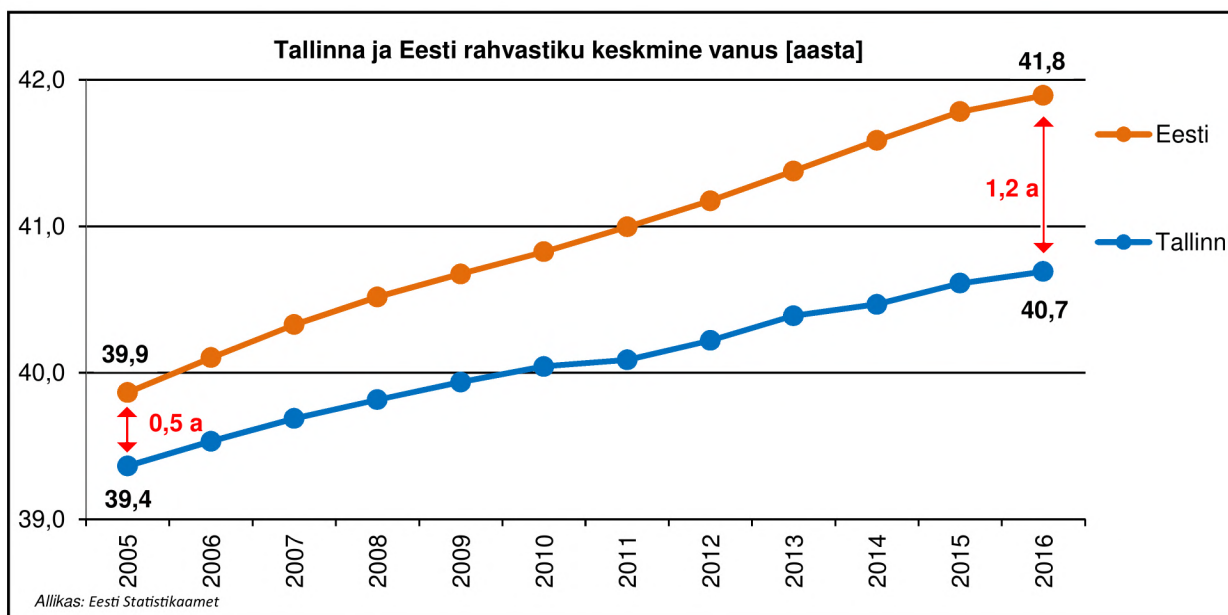

### Vanuskoosseis

Rahvastikustatistikas kasutatakse sageli kolme vanuserühma: mittetöealine 0–14a ja üle 65a ning töealine 15–64a rahvastik.

Kokkuvõtvalt: laste (0–14) ja vanemaealiste (65+) osa Tallinnas kasvas, laste osa ligi kaks korda rohkem kui 65+ealiste osa. Suure, töealiste (15–64) inimeste vanuserühma osa Tallinnas vähenes.

Vanuserühma 0–14 (lapsed) osa Tallinna rahvastikus kasvas, +1,9%. Laste osa LO vanuskoosseisus on kasvanud enam Kesklinnas (+3,0 pp [protsendipunkti]), Lasnamäel (+2,9 pp) ja Pirital (+2,6 pp). Laste osa kasv on väiksem Mustamäel (+0,7 pp), Nõmmel (+0,6 pp) ja Põhja-Tallinnas (+0,6 pp).

Vanuserühma 15–64 osa Tallinna rahvastikus vähenes, -3 pp. Suuremad vähenejad olid Lasnamäe (-7,3 pp) ja Haabersti (-5,9 pp). Väike osakaalu vähenemine oli Mustamäel (-0,03 pp) ja Põhja-Tallinnas (-0,2 pp).

Vanuserühma 65+ osa Tallinnas kasvas, +1,1 pp. 65+vanuste osa on 13 aastaga kõige rohkem kasvanud Lasnamäel (+4,3 pp) ja Haaberstis (+3,9 pp), kuid Kesklinnas 65+vanuste osa rahvastikus vähenes (-3,5 pp).

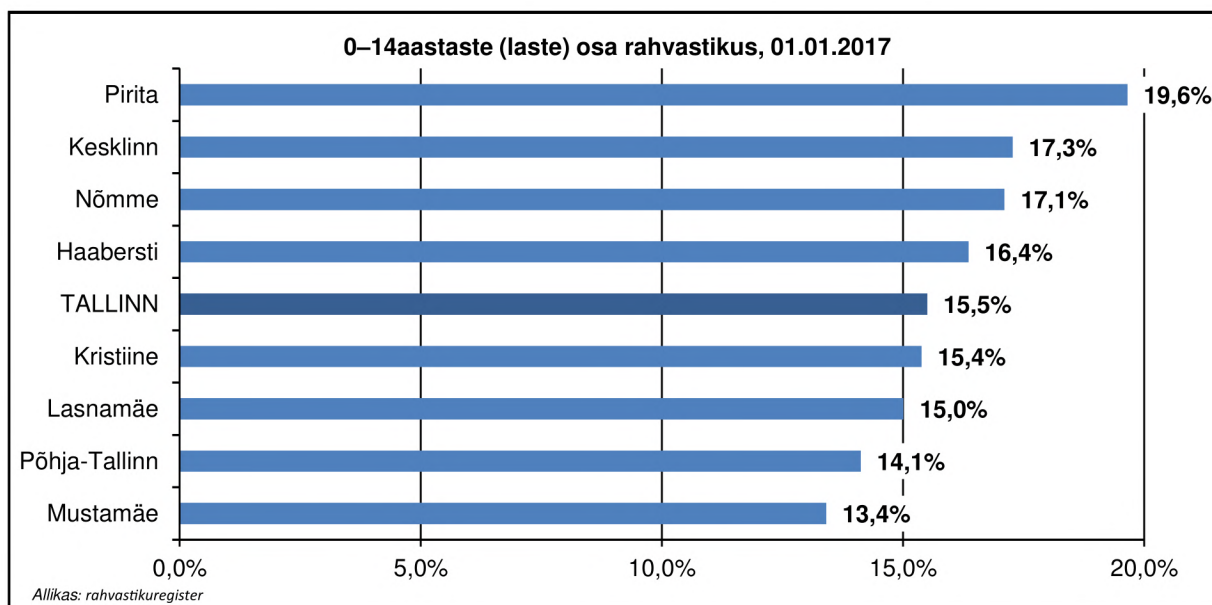

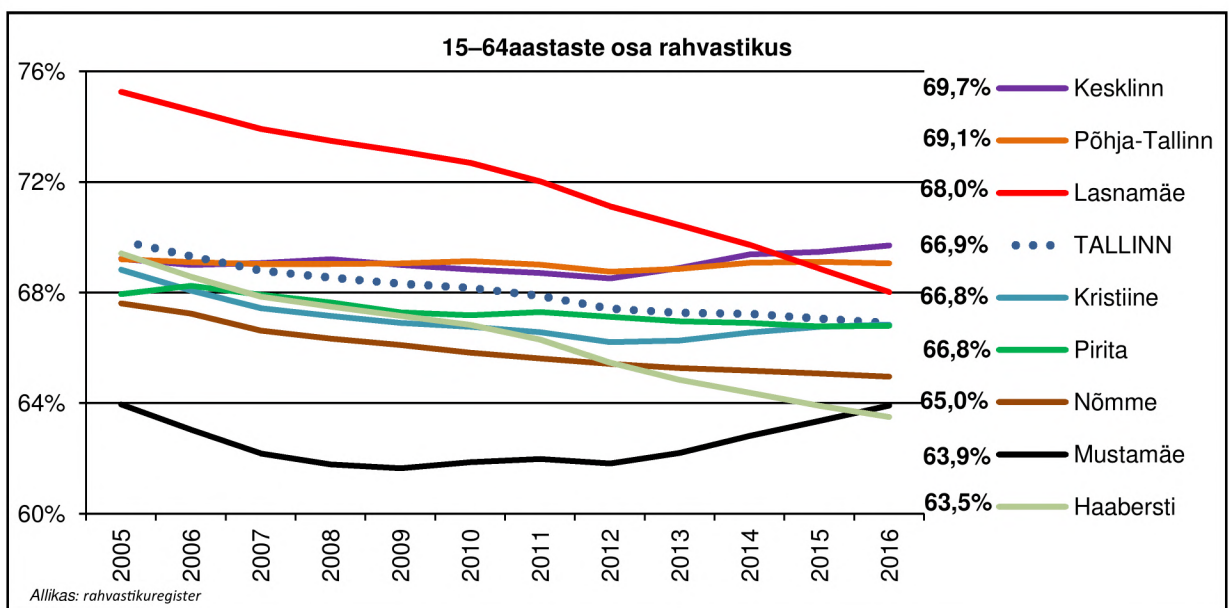
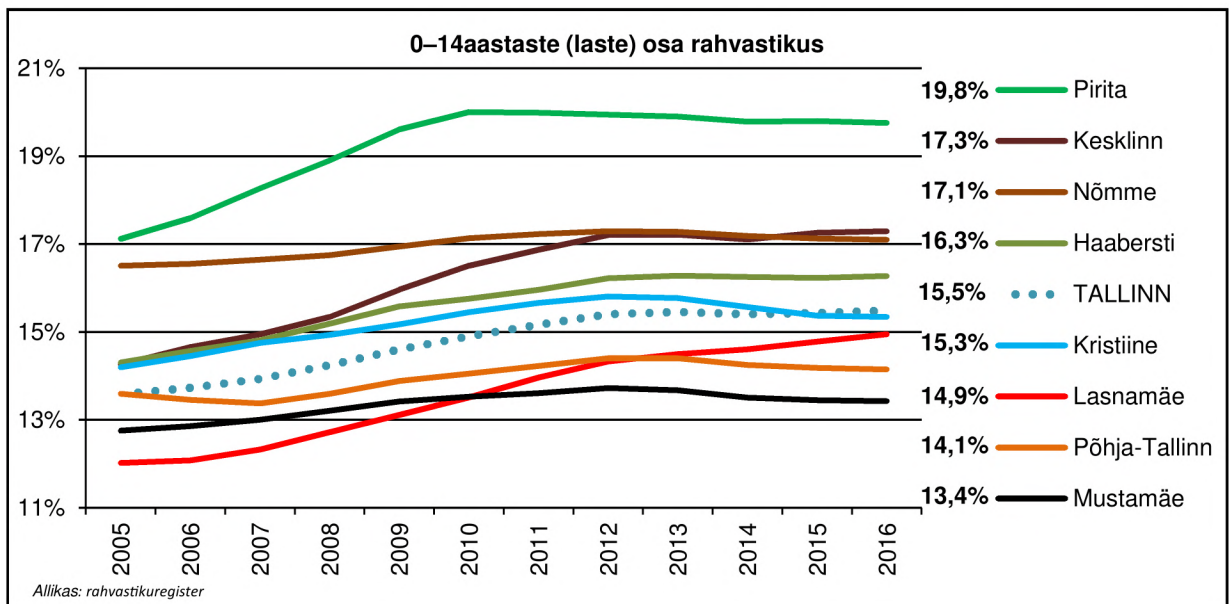
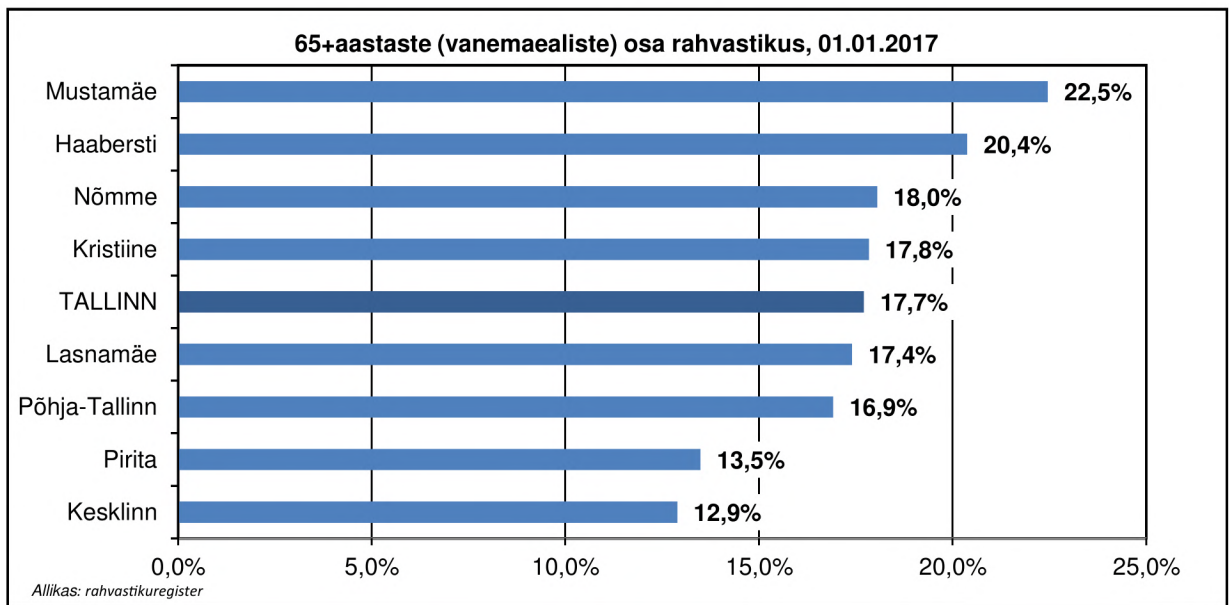

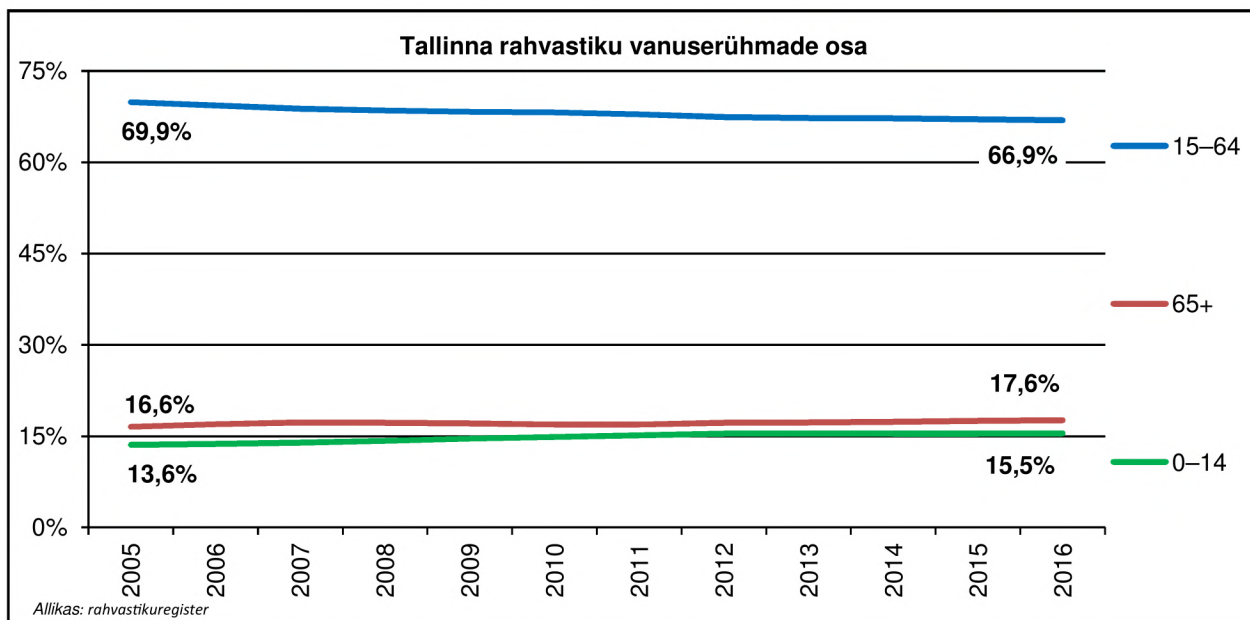
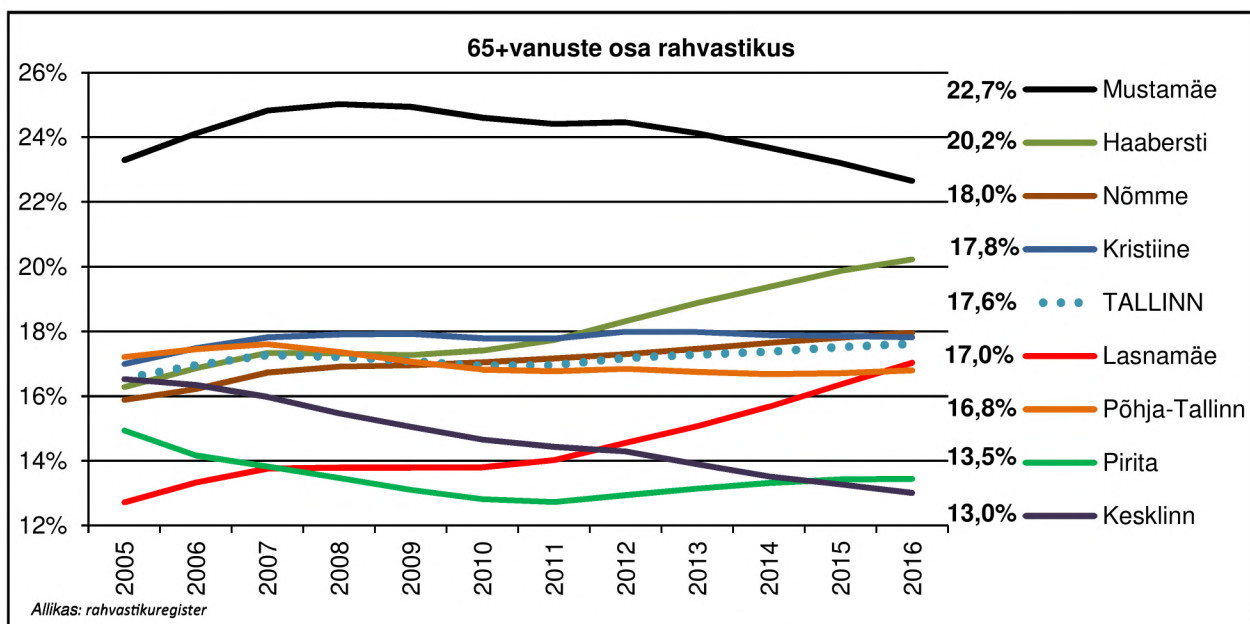

### Rahvuskoosseis

01.01.2017 oli eestlasi tallinlaste hulgas 53,2% ja venelasi 37,8%. 01.01.2004–01.01.2017 (14 a) on eestlaste osakaal suurenenud ja venelaste osakaal vähenenud alla ühe pp.

LOde rahvuskoosseisude aastakeskmised muutused on järgmised:

Kesklinnas, Kristiines ja Nõmmel, kus eestlasi oli >70% LO rahvastikust, eestlaste osakaal 30,6% kasvas ja venelaste osakaal vähenes.

Lasnamäel venelaste osakaal 55,7% suurenes (+5,5 pp) ja eestlaste osakaal 30,6% vähenes (-4,2 pp).

Nelja LO (kokku 57% tallinlastest) rahvuskoosseisu tendents on rahvuspõhine eraldumine (etniline segregatsioon). Tartu Ülikooli (TÜ) sotsiaalteadlaste ja Praxise hinnangul iseloomustab Tallinna segregatsioonimustrit sotsiaalmajandusliku ja etnilise eristumise võimendumine ja üksteisega üha enam kattumine. Ruumis eraldumine hakkab tahes tahtmata mõjutama ka integratsiooni, sest kui kaks rahvusrühma elavad üksteisest eraldi, siis väheneb paratamatult ka nende vaheline kontakt ja suhtlemine.

Haaberstis ja Mustamäel (kokku 25% tallinlastest), kus eestlasi oli/on 50–60%, olid rahvuskoosseisu muutused minimaalsed.

Pirital ja Põhja-Tallinnas (kokku 18% tallinlastest) on rahvuskoosseisu muutused Kesklinna, Kristiine ja Nõmmega võrreldes vastassuunalised, LO enamusrahvuse osakaal vähenes ja vähemusrahvuse osakaal suurenes.

Piritall oli 2005 eestlasi 85,5% ja 2016 oli eestlasi 76,6% (-8,9%). Venelaste osa kasvas 6,9 pp.

Põhja-Tallinnas eestlased ja venelased n.ö vahetasid oma osakaalud rahvuskoosseisus: eestlaste osa suurenes 41,0%-lt 48,2%-le ja venelaste osakaal vähenes 49,0%-lt 42,9%-le.

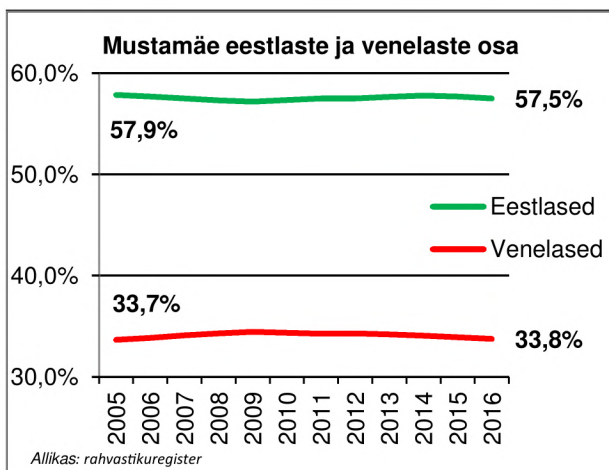
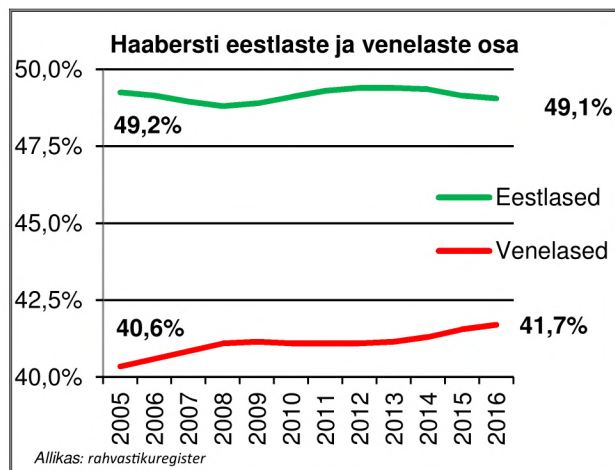
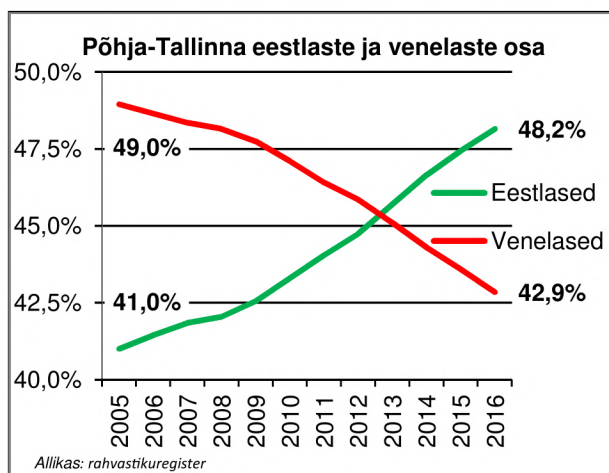
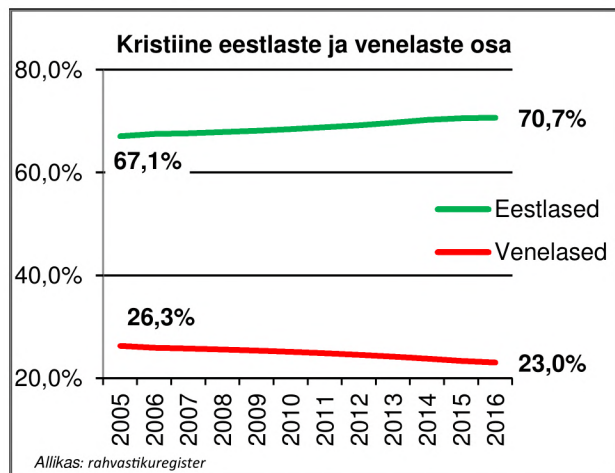
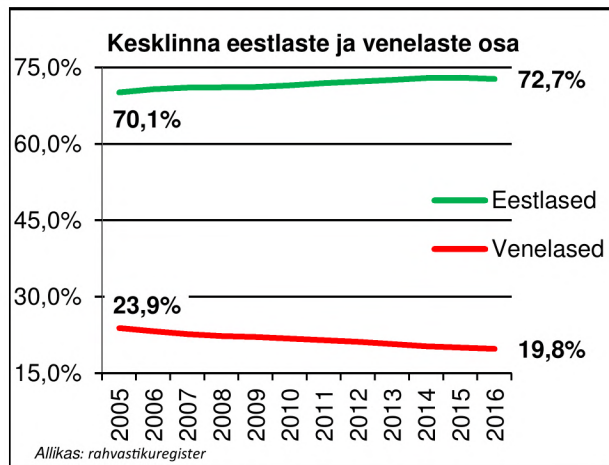
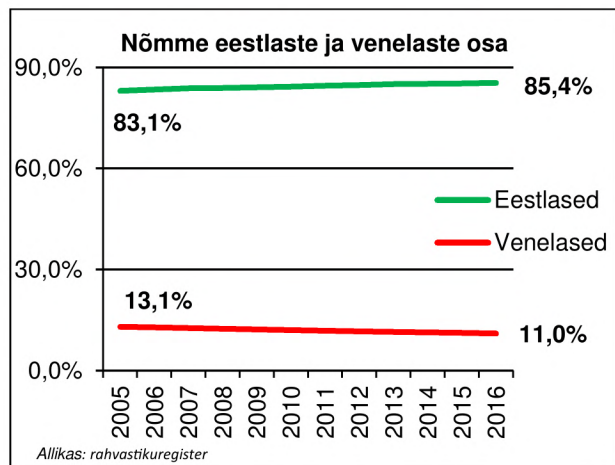

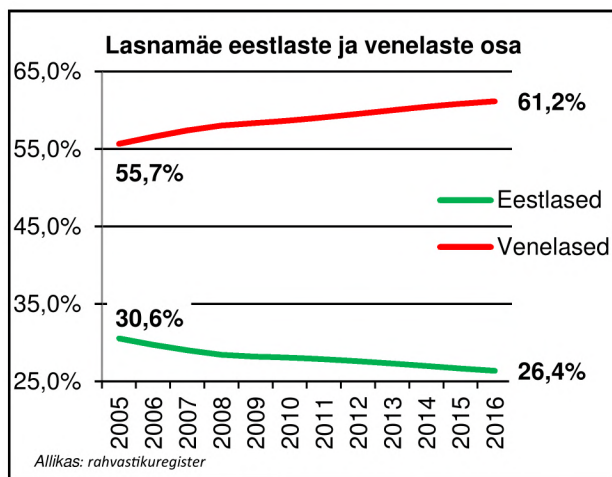
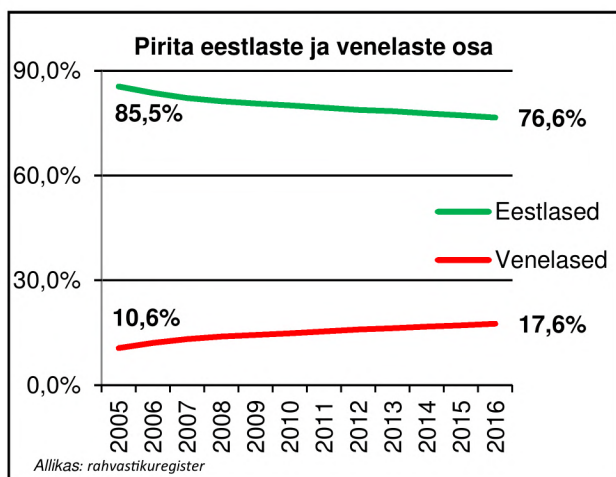

## Population of Tallinn and Tallinn's districts by age and ethnicity 2004–2016

### Population of Tallinn

The population of Tallinn increased by 10% in 2005-2016, from 402 504 to 441 570. As to the average growth of population in Tallinn, Pirita (+55%), City Centre (+32%) and Haabersti (+15%) were the biggest of the city districts. There was no growth in Nõmme.

### Average age

The average age of Tallinn and Estonian (total) population increases similarly to the population of the European other countries. Does the average age of Tallinn population grow faster or slower than the whole of the Estonian population?

The average age of Tallinner has increased within 1 January 2005 to 1 January 2016 from 39.4 years to 40.7, i.e. 1.3 years and the average age of the Estonian population increased from 39.9 to 41.9, i.e. 2 years. Thus it could be said that the population of Tallinn was and is younger and grown younger compared to the Estonian population.

### Composition by age

Demographic statistics uses often three age groups: population of non-working age 0-14y and over 65y and population of working age 15-64y.

To sum up: the share of children (0–14) and older aged people (65+) increased in Tallinn, the share of children approximately twice more than the ones aged 65+. The share of big age group of people of working age (15–64) decreased in Tallinn.

The share of age group 0-14 (children) increased in the population of Tallinn, +1.9%. The share of children within age composition of city districts has increased most in the City Centre (+ 3.00 pp (percentage points)), Lasnamäe (+2.9 pp) and Pirita (+2.6 pp). The growth in share of children is lower in Mustamäe (+0.7 pp), Nõmme (+0.6 pp) and Põhja-Tallinn (+0.6 pp).

The share of age group 15–64 in the population of Tallinn decreased, -3 pp. This share decreased most in Lasnamäe (-7.3 pp) and Haabersti (-5.9 pp). The minor decrease in share was in Mustamäe (-0.03 pp) and Põhja-Tallinn (-0.2 pp).

The share of age group 65+ in Tallinn increased, +1.1 pp. The share of 65+ aged people has most increased within 13 years in Lasnamäe (+4.3 pp) and Haabersti (+3.9 pp), but the share of 65+ aged people in the population of City Centre decreased (-3.5 pp).

### **Composition by nationality**

On 1 January 2017 Tallinners included 53.2% of Estonians and 37.8% of Russians. The share of Estonians has increased and the share of Russians decreased less than one pp within 1 January 2004 – 1 January 2017 (14y).

The annual average changes in nationality compositions of the city districts are the following:

In City Centre, Kristiine and Nõmme with Estonians being >70% of the population of the city district, the share of Estonians increased 30.6% and the share of Russians decreased.

The share of Russians in Lasnamäe increased by 55.7% (+5.5 pp) and the share of Estonians decreased by 30.6% (-4.2 pp).

The tendency of nationality composition of city districts (total of 57% of Tallinners) is nation-based separation (ethnic segregation). In the opinion of social researchers of Tartu University (TU) and Praxis the segregation pattern of Tallinn is characterized by the intensification of socioeconomic and ethnic differentiation and overlapping with each other. The differentiation in the room starts unavoidably influence also integration, as when two nationality groups live separately, their mutual contact and communication inevitably decreases.

The changes in nationality composition were minimal in Haabersti and Mustamäe (total of 25% of Tallinners) including Estonians of 50-60%.

The changes in nationality composition in Pirita and Põhja-Tallinn (total of 18% of Tallinners) are opposite compared to City Centre, Kristiine and Nõmme, the share of national majority of the city district decreased and the share of national minority increased.

Pirita had 85.5% Estonians in 2005 and 76.6% Estonians in 2016 (-8.9%). The share of Russians increased by 6.9 pp.

Estonians and Russians in Põhja-Tallinn so-called exchanged their shares in nationality composition: the share of Estonians increased from 41.0% to 48.2% and the share of Russians decreased from 49.0% to 42.9%.





# 1. RAHVASTIK. MAAKASUTUS TALLINNAS - POPULATION. LAND USE IN TALLINN

Tallinna rahvastik, 2017  
Population of Tallinn, 2017

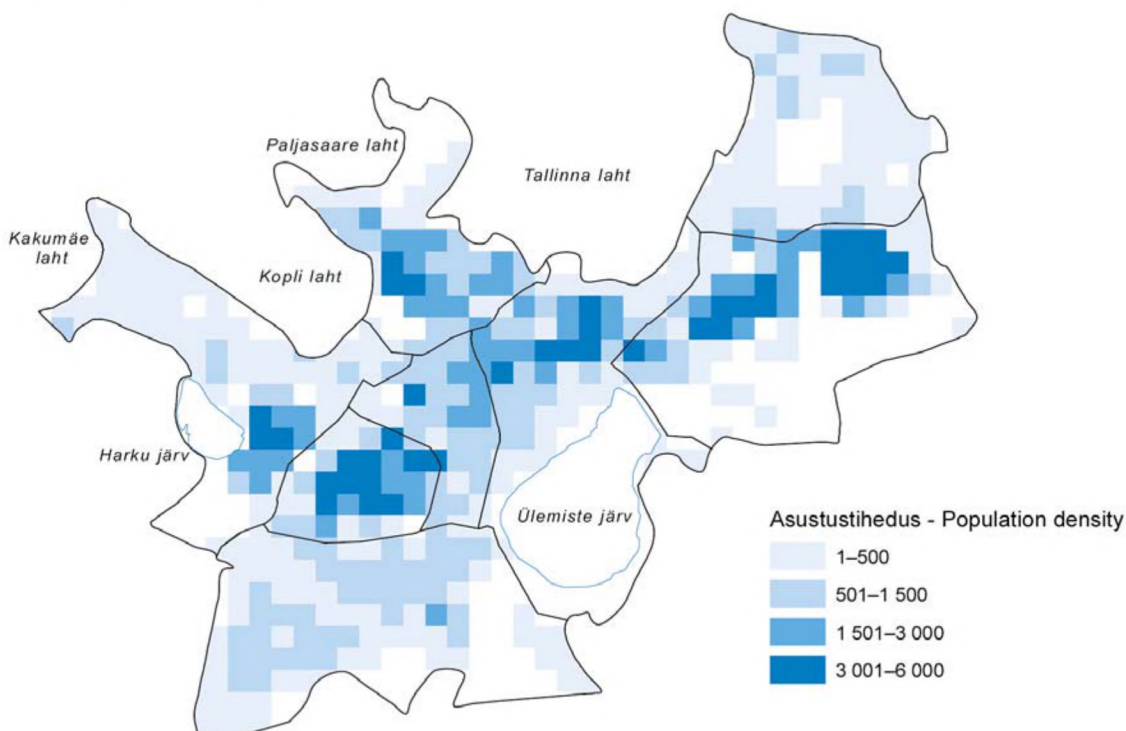

Allikas - Source: Siseministeerium, rahvastikuregister - Estonian Ministry of the Interior, Population Register

## 1.1

### Tallinna linnaosade elanike arv Population of Tallinn by districts

		Tallinn	Haa-bersti	Kesklinn - Centre	Kristiine	Lasna-mäe	Musta-mäe	Nõmme	Pirita	Põhja-Tallinn - Northern Tallinn
Tallinn	<i>01.07.2017</i>	445 245	45 043	62 347	33 126	119 355	67 708	39 372	18 480	59 814
	2017	443 623	44 687	61 646	32 996	119 180	67 707	39 357	18 353	59 697
	2016	439 517	44 178	59 886	32 446	118 776	67 263	39 448	18 107	59 413
	2015	434 426	43 996	57 908	31 770	118 437	66 194	39 501	17 694	58 926
	2014	429 899	43 571	55 750	31 256	118 211	65 866	39 487	17 373	58 385
	2013	419 830	42 839	52 820	30 274	116 490	64 425	39 049	17 019	56 914
	2012	416 144	42 294	51 308	30 055	116 273	64 237	38 898	16 636	56 443
	2011	411 980	41 549	50 182	29 810	115 654	64 597	38 275	15 567	56 346
	2010	406 703	41 051	48 646	29 395	114 258	64 113	38 100	15 135	56 005
	2009	404 005	40 454	48 158	29 221	113 332	64 339	38 428	14 595	55 478
	2008	401 372	39 587	47 671	29 478	112 001	64 243	38 725	14 039	55 628
	2007	399 096	38 956	46 041	29 511	112 306	64 500	38 856	13 235	55 691
	2006	403 505	38 968	46 180	29 816	114 142	65 692	39 436	12 277	56 994
	2005	401 502	38 267	45 652	29 908	114 440	65 837	39 102	11 299	56 997
	2004	392 306	37 187	44 205	29 424	112 368	64 918	37 772	10 388	56 044

Seisuga 01.01 - As of 1<sup>st</sup> of January

Allikas - Source: Siseministeerium, rahvastikuregister - Estonian Ministry of the Interior, Population Register

**Siseränne maakonna järgi Tallinna / Tallinnast, 2010–2016**  
**Internal migration by county to Tallinn / from Tallinn, 2010–2016**

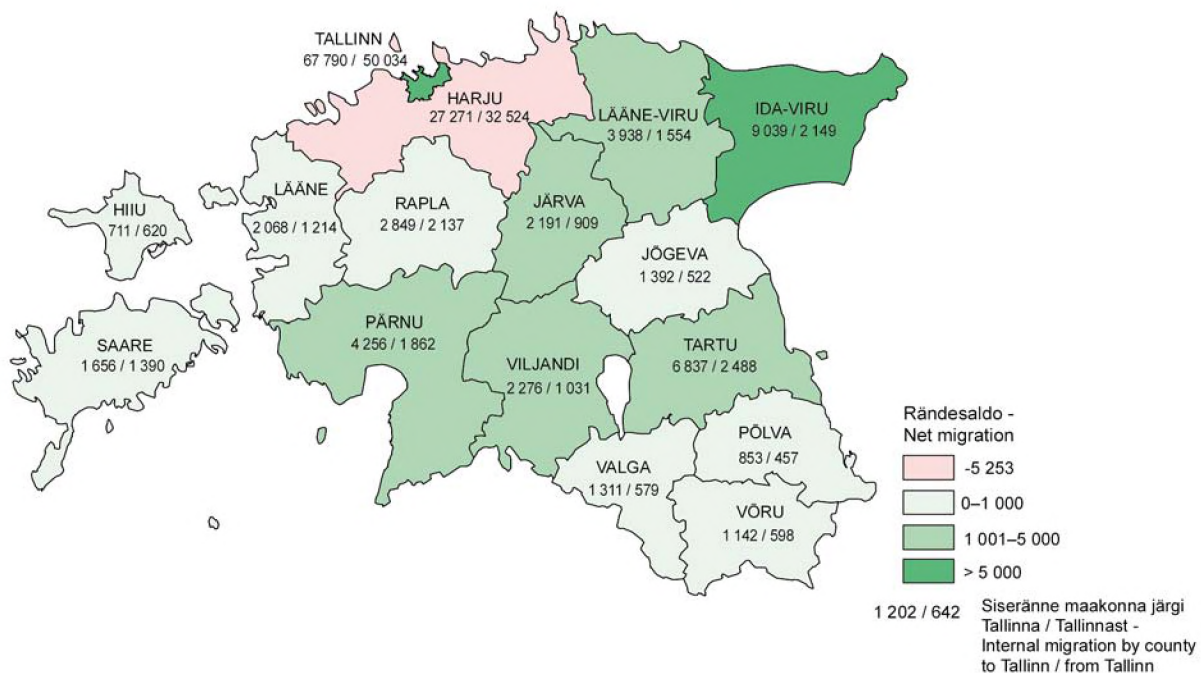

Allikas - Source: Eesti Statistikaamet - Statistics Estonia

**Tallinna rahvastiku kodakondsus-koosseis linnaosades, 2017**  
**Citizenship of the population of Tallinn's districts, 2017**

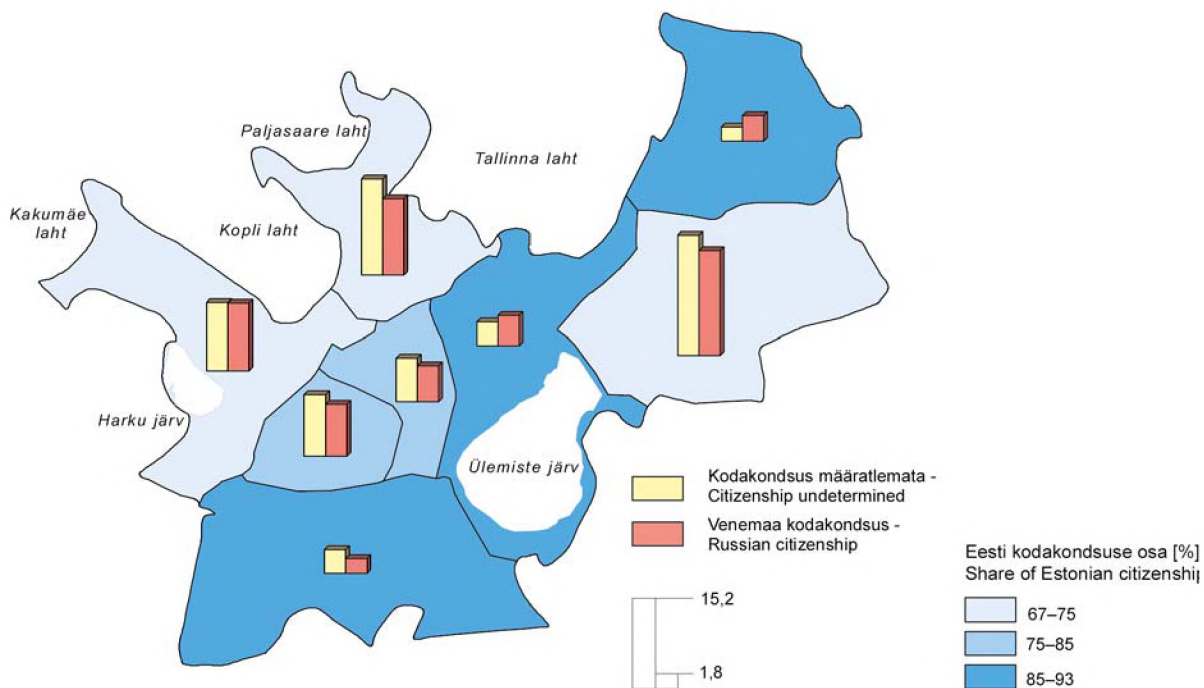

Allikas - Source: Siseministeerium, rahvastikuregister - Estonian Ministry of the Interior, Population Register

## 1.2

Tallinna rahvastiku soo- ja vanuskoosseis  
Population of Tallinn by sex and age

		2013	2014	2015	2016	2017
<b>Tallinn</b>	<b>Kokku - Total</b>	419 830	429 899	434 426	439 517	443 623
	Naised - Females					
	0–85+	231 816	237 183	239 133	241 193	242 633
	0–4	12 755	12 411	12 067	11 808	11 600
	5–9	10 780	11 478	11 834	12 281	12 268
	10–14	8 138	8 504	8 876	9 264	9 834
	15–19	7 959	8 090	8 133	8 229	8 315
	20–24	14 189	14 666	14 201	13 672	13 486
	25–29	19 282	20 608	20 744	20 863	20 621
	30–34	18 609	19 195	19 610	20 057	20 272
	35–39	16 580	17 140	17 283	17 591	17 806
	40–44	14 809	15 276	15 712	15 932	16 115
	45–49	13 485	13 474	13 449	13 799	14 330
	50–54	15 408	15 280	15 099	14 567	14 027
	55–59	15 746	15 918	15 767	15 744	15 734
	60–64	15 298	15 360	15 422	15 678	15 675
	65–69	11 357	12 467	13 654	14 475	14 642
	70–74	12 945	11 867	10 921	10 290	10 003
	75–79	10 386	11 174	11 777	11 891	12 330
	80–84	8 006	7 706	7 614	7 729	7 950
	85+	6 084	6 569	6 970	7 323	7 625
	Mehed - Males					
	0–85+	188 014	192 716	195 293	198 324	200 990
	0–4	13 012	12 596	12 292	12 137	12 102
	5–9	11 667	12 190	12 418	12 671	12 609
	10–14	8 752	9 017	9 415	9 818	10 338
	15–19	8 178	8 155	8 222	8 485	8 580
	20–24	13 096	13 001	12 454	11 871	11 769
	25–29	17 058	18 299	18 686	19 184	18 855
	30–34	16 716	17 630	18 236	18 690	19 349
	35–39	15 647	16 237	16 573	16 979	17 301
	40–44	13 751	14 332	14 762	15 176	15 541
	45–49	11 991	12 165	12 439	12 871	13 405
	50–54	12 467	12 668	12 588	12 466	12 267
	55–59	11 554	11 685	11 735	11 790	11 980
	60–64	10 257	10 353	10 460	10 809	10 908
	65–69	6 983	7 716	8 399	8 861	9 091
	70–74	7 121	6 506	5 989	5 562	5 502
	75–79	4 883	5 157	5 536	5 670	5 862
	80–84	3 133	3 116	3 033	3 107	3 173
	85+	1 748	1 893	2 056	2 177	2 358

Seisuga 01.01 - As of 1<sup>st</sup> of January

Allikas - Source: Eesti Siseministeerium, rahvastikuregister - Estonian Ministry of the Interior, Population Register

# 1.3

## Tallinna linnaosade rahvastiku soo- ja vanuskoosseis Population of Tallinn districts by sex and age

	Tallinn	Haa-bersti	Kesklinn - Centre	Kristiine	Lasnamäe	Mustamäe	Nõmme	Pirita	Põhja-Tallinn - Northern Tallinn
<b>Tallinn</b>									
Naised - Females									
0-85+	242 633	24 538	32 937	18 254	65 570	38 002	21 188	9 663	32 481
0-4	11 600	1 205	1 752	829	3 204	1 564	991	543	1 512
5-9	12 268	1 257	2 088	953	3 129	1 575	1 187	637	1 442
10-14	9 834	1 119	1 475	676	2 455	1 267	1 114	578	1 150
15-19	8 315	923	1 093	659	2 072	1 212	891	429	1 036
20-24	13 486	1 200	2 422	1 351	2 835	2 373	1 161	484	1 660
25-29	20 621	1 778	3 444	1 700	5 115	3 583	1 440	664	2 897
30-34	20 272	1 811	3 416	1 503	5 676	2 910	1 460	729	2 767
35-39	17 806	1 711	2 918	1 335	4 920	2 271	1 475	819	2 357
40-44	16 115	1 886	2 477	1 231	3 883	2 184	1 474	772	2 208
45-49	14 330	1 518	1 962	1 147	3 232	2 305	1 477	693	1 996
50-54	14 027	1 318	1 596	958	3 910	2 171	1 319	612	2 143
55-59	15 734	1 364	1 661	1 018	5 465	2 021	1 363	650	2 192
60-64	15 675	1 466	1 553	967	5 842	1 849	1 258	549	2 191
65-69	14 642	1 809	1 406	1 067	4 809	2 036	1 174	418	1 923
70-74	10 003	1 270	1 028	805	2 428	1 984	960	333	1 195
75-79	12 330	1 389	1 034	917	3 065	2 984	993	289	1 659
80-84	7 950	778	733	574	1 859	2 027	678	209	1 092
85+	7 625	736	879	564	1 671	1 686	773	255	1 061
Mehed - Males									
0-85+	200 990	20 149	28 709	14 742	53 610	29 705	18 169	8 690	27 216
0-4	12 102	1 268	1 792	927	3 164	1 680	1 063	573	1 635
5-9	12 609	1 298	2 038	949	3 218	1 678	1 238	695	1 495
10-14	10 338	1 162	1 500	741	2 713	1 311	1 137	580	1 194
15-19	8 580	1 035	977	639	2 191	1 188	1 028	466	1 056
20-24	11 769	1 062	1 963	1 049	2 487	2 173	1 062	484	1 489
25-29	18 855	1 483	3 109	1 508	4 702	3 381	1 418	599	2 655
30-34	19 349	1 666	3 041	1 384	5 549	2 972	1 389	629	2 719
35-39	17 301	1 682	2 754	1 172	4 983	2 252	1 331	735	2 392
40-44	15 541	1 691	2 430	1 071	4 014	1 967	1 437	767	2 164
45-49	13 405	1 493	1 943	1 046	2 997	2 001	1 316	642	1 967
50-54	12 267	1 218	1 664	845	3 039	1 848	1 198	558	1 897
55-59	11 980	1 034	1 404	783	3 752	1 560	1 063	518	1 866
60-64	10 908	935	1 232	671	3 899	1 210	965	473	1 523
65-69	9 091	1 095	1 041	624	3 012	1 027	834	336	1 122
70-74	5 502	756	658	456	1 331	873	585	210	633
75-79	5 862	713	543	434	1 418	1 289	530	221	714
80-84	3 173	340	308	258	694	771	313	110	379
85+	2 358	218	312	185	447	524	262	94	316

Seisuga 01.01.2017 - As of 1<sup>st</sup> of January 2017

Allikas - Source: Eesti Siseministeerium, rahvastikuregister - Estonian Ministry of the Interior, Population Register

# 1.4

## Rahvastik vanuserühma järgi Population by age group

		2013	2014	2015	2016	2017
<b>Tallinn</b>	Vanuserühmad kokku - Age groups total	406 059	411 063	413 782	423 420	426 538
	0-14	60 933	62 464	63 757	67 554	68 401
	15-64	275 556	277 444	277 142	279 309	280 199
	65+	69 570	71 155	72 883	76 557	77 938
<b>Harjumaa - Harju county</b>	Vanuserühmad kokku - Age groups total	567 967	572 103	575 601	576 265	582 556
	0-14	93 183	95 091	97 015	99 338	101 490
	15-64	383 763	383 719	382 895	378 386	380 440
	65+	91 021	93 293	95 691	98 541	100 626

		2013	2014	2015	2016	2017
Maardu linn - Maardu city						
	Vanuserühmad kokku - Age groups total	17 757	17 315	17 141	15 128	15 077
	0–14	2 706	2 619	2 591	2 116	2 134
	15–64	12 791	12 310	12 051	10 512	10 304
	65+	2 260	2 386	2 499	2 500	2 639
Saue linn - Saue city						
	Vanuserühmad kokku - Age groups total	5 665	5 656	5 631	5 779	5 731
	0–14	1 116	1 135	1 127	1 215	1 215
	15–64	3 648	3 599	3 563	3 603	3 524
	65+	901	922	941	961	992
Harku vald - Harku rural municipality						
	Vanuserühmad kokku - Age groups total	14 373	14 360	14 505	13 456	13 735
	0–14	3 303	3 350	3 402	3 298	3 421
	15–64	9 639	9 503	9 523	8 699	8 790
	65+	1 431	1 507	1 580	1 459	1 524
Jõelähtme vald - Jõelähtme rural municipality						
	Vanuserühmad kokku - Age groups total	6 588	6 534	6 547	6 095	6 219
	0–14	1 233	1 236	1 238	1 188	1 219
	15–64	4 518	4 432	4 414	4 066	4 131
	65+	837	866	895	841	869
Kiili vald - Kiili rural municipality						
	Vanuserühmad kokku - Age groups total	5 162	5 146	5 229	4 945	5 065
	0–14	1 272	1 259	1 275	1 198	1 251
	15–64	3 423	3 402	3 450	3 286	3 339
	65+	467	485	504	461	475
Kiili alev - Kiili town						
	Vanuserühmad kokku - Age groups total	1 495	1 449	1 492	1 491	1 481
	0–14	400	378	389	391	379
	15–64	982	954	977	970	959
	65+	113	117	126	130	143
Rae vald - Rae rural municipality						
	Vanuserühmad kokku - Age groups total	16 051	16 234	16 859	15 794	16 758
	0–14	4 013	4 194	4 478	4 345	4 829
	15–64	10 748	10 685	10 961	10 100	10 551
	65+	1 290	1 355	1 420	1 349	1 378
Saku vald - Saku rural municipality						
	Vanuserühmad kokku - Age groups total	9 790	9 783	9 843	9 276	9 489
	0–14	2 108	2 153	2 227	2 184	2 275
	15–64	6 371	6 309	6 249	5 846	5 940
	65+	1 311	1 321	1 367	1 246	1 274
Saue vald - Saue rural municipality						
	Vanuserühmad kokku - Age groups total	10 836	10 745	10 907	10 301	10 661
	0–14	2 479	2 498	2 565	2 494	2 633
	15–64	7 146	6 989	7 060	6 569	6 765
	65+	1 211	1 258	1 282	1 238	1 263
Viimsi vald - Viimsi rural municipality						
	Vanuserühmad kokku - Age groups total	18 812	19 011	19 199	18 041	18 659
	0–14	4 330	4 456	4 497	4 211	4 404
	15–64	12 388	12 341	12 381	11 546	11 844
	65+	2 094	2 214	2 321	2 284	2 411
<b>Eesti - Estonia</b>	Vanuserühmad kokku - Age groups total	1 320 174	1 315 819	1 313 271	1 315 944	1 315 635
	0–14	206 819	208 028	209 596	211 445	213 609
	15–64	875 302	866 008	857 323	854 174	847 552
	65+	238 053	241 783	246 352	250 325	254 474

Seisuga 01.01 - As of 1<sup>st</sup> of January

Allikas - Source: Eesti Statistikaamet - Statistics Estonia

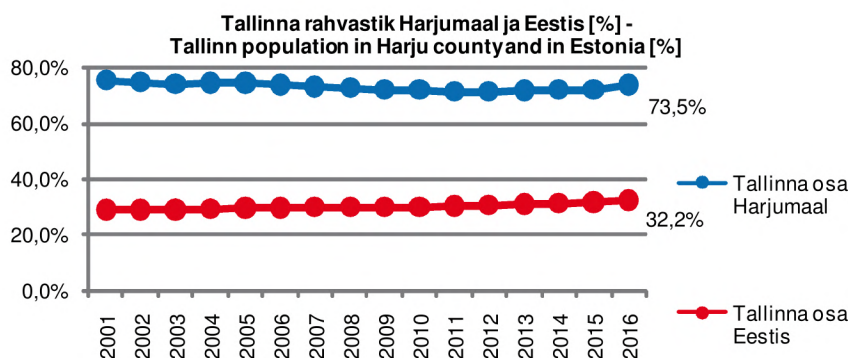

## 1.5 Tallinna rahvastiku rahvuskoosseis Ethnic composition of the population of Tallinn

		2014	2015	2016	2017	01.07.2017
<b>Tallinn</b>	Kokku - Total	429 899	434 426	439 517	443 623	445 245
	Eestlased - Estonians	228 340	231 132	234 033	236 096	237 195
	Venelased - Russians	164 020	165 408	166 682	167 759	167 993
	Ukrainlased - Ukrainians	14 851	14 873	15 037	15 179	15 202
	Valgevenelased - Belarusians	7 914	7 815	7 706	7 616	7 558
	Soomlased - Finns	2 562	2 570	2 669	2 815	2 846
	Juudid - Jews	1 538	1 507	1 475	1 471	1 475
	Tatarlased - Tatars	1 326	1 312	1 304	1 284	1 290
	Teised rahvused - Other nationalities	9 348	9 808	10 612	11 403	11 687
	Kokku [%] - Total [%]	100,0	100,0	100,0	100,0	100,0
	Eestlased - Estonians	53,1	53,2	53,2	53,2	53,3
	Venelased - Russians	38,2	38,1	37,9	37,8	37,7
	Ukrainlased - Ukrainians	3,5	3,4	3,4	3,4	3,4
	Valgevenelased - Belarusians	1,8	1,8	1,8	1,7	1,7
	Soomlased - Finns	0,6	0,6	0,6	0,6	0,6
	Juudid - Jews	0,4	0,3	0,3	0,3	0,3
	Tatarlased - Tatars	0,3	0,3	0,3	0,3	0,3
	Teised rahvused - Other nationalities	2,2	2,3	2,4	2,6	2,6

149 rahvust  
 ≥3 in. 119  
 ≥10 in. 78  
 ≥100 in. 26

Teadmata rahvusest elanikud on jaotatud rahvuste vahel proportsionaalselt - Population of unknown ethnic nationality is distributed proportionally among nationalities

Seisuga 01.01 - As of 1<sup>st</sup> of January

Allikas - Source: Eesti Siseministeerium, rahvastikuregister - Estonian Ministry of the Interior, Population Register

## 1.6 Tallinna rahvastiku rahvuskoosseis linnaosades Ethnic composition of the population of Tallinn's districts

		Haa-bersti	Kesklinn - Centre	Kristiine	Lasnamäe	Mustamäe	Nõmme	Pirita	Põhja-Tallinn - Northern Tallinn
<b>Tallinn</b>	<b>2017</b>								
	Eestlased - Estonians	49,1	72,5	70,7	26,2	57,4	85,5	76,1	48,4
	Venelased - Russians	41,7	19,7	22,8	61,3	33,7	10,9	18,0	42,5
	Ukrainlased - Ukrainians	3,8	1,7	1,9	5,4	3,3	1,2	1,7	3,8
	Valgevenelased - Belarusians	2,0	0,7	1,1	2,9	1,5	0,5	0,7	1,9
	Soomlased - Finns	0,6	1,2	0,6	0,5	0,7	0,4	0,7	0,5
	Juudid - Jews	0,4	0,6	0,2	0,3	0,4	0,1	0,4	0,2
	Tatarlased - Tatars	0,3	0,1	0,1	0,5	0,3	0,1	0,1	0,3
	Teised rahvused - Other nationalities	2,0	3,5	2,5	2,9	2,8	1,3	2,3	2,3

		Haa-bersti	Kesklinn - Centre	Kristiine	Lasnamäe	Mustamäe	Nõmme	Pirita	Põhja-Tallinn - Northern Tallinn
<b>2016</b>	Eestlased - Estonians	49,0	72,9	70,6	26,5	57,6	85,3	77,0	47,9
	Venelased - Russians	41,7	19,9	23,2	61,0	33,8	11,1	17,2	43,2
	Ukrainlased - Ukrainians	3,9	1,6	1,9	5,4	3,3	1,2	1,7	3,8
	Valgevenelased - Belarusians	2,0	0,7	1,1	2,9	1,6	0,5	0,7	2,0
	Soomlased - Finns	0,6	1,0	0,6	0,5	0,6	0,4	0,7	0,5
	Juudid - Jews	0,4	0,6	0,3	0,3	0,4	0,1	0,4	0,2
	Tatarlased - Tatars	0,3	0,2	0,1	0,5	0,3	0,1	0,1	0,3
	Teised rahvused - Other nationalities	2,0	3,1	2,2	2,9	2,5	1,3	2,1	2,1
<b>2015</b>	Eestlased - Estonians	49,3	73,0	70,5	26,8	57,8	85,1	77,4	47,0
	Venelased - Russians	41,4	20,2	23,5	60,6	34,0	11,3	17,0	44,0
	Ukrainlased - Ukrainians	3,9	1,7	2,0	5,5	3,1	1,2	1,7	3,8
	Valgevenelased - Belarusians	2,0	0,7	1,1	2,9	1,6	0,5	0,7	2,0
	Soomlased - Finns	0,6	0,9	0,5	0,5	0,6	0,4	0,7	0,5
	Juudid - Jews	0,4	0,6	0,3	0,3	0,4	0,1	0,4	0,2
	Tatarlased - Tatars	0,4	0,2	0,1	0,5	0,3	0,1	0,1	0,3
	Teised rahvused - Other nationalities	2,0	2,7	2,0	2,9	2,2	1,3	2,0	2,2
<b>2014</b>	Eestlased - Estonians	49,4	72,8	70,0	27,2	57,8	85,1	78,2	46,3
	Venelased - Russians	41,2	20,4	24,0	60,2	34,1	11,3	16,5	44,6
	Ukrainlased - Ukrainians	3,9	1,7	2,0	5,5	3,2	1,2	1,7	3,7
	Valgevenelased - Belarusians	2,1	0,8	1,1	3,0	1,6	0,5	0,7	2,1
	Soomlased - Finns	0,6	0,9	0,5	0,5	0,7	0,4	0,7	0,5
	Juudid - Jews	0,5	0,6	0,3	0,3	0,4	0,1	0,4	0,3
	Tatarlased - Tatars	0,3	0,2	0,2	0,5	0,3	0,1	0,1	0,3
	Teised rahvused - Other nationalities	2,0	2,7	1,8	2,8	1,8	1,3	1,7	2,1
<b>2013</b>	Eestlased - Estonians	49,4	72,3	69,4	27,4	57,5	84,9	78,6	45,1
	Venelased - Russians	41,1	21,0	24,4	59,8	34,3	11,5	16,1	45,6
	Ukrainlased - Ukrainians	4,0	1,7	2,1	5,6	3,2	1,2	1,6	3,9
	Valgevenelased - Belarusians	2,1	0,8	1,2	3,1	1,7	0,6	0,7	2,2
	Soomlased - Finns	0,6	0,9	0,6	0,5	0,7	0,4	0,7	0,5
	Juudid - Jews	0,5	0,7	0,3	0,3	0,4	0,1	0,5	0,3
	Tatarlased - Tatars	0,3	0,2	0,2	0,5	0,3	0,1	0,1	0,3
	Teised rahvused - Other nationalities	1,9	2,6	1,9	2,7	1,8	1,3	1,7	2,1

Teadmata rahvusest elanikud on jaotatud rahvuste vahel proportsionaalselt - Population of unknown ethnic nationality is distributed proportionally among nationalities

Mõõtühik: [%] - Unit: [%]

Seisuga 01.01 - As of 1<sup>st</sup> of January

Allikas - Source: Eesti Siseministeerium, rahvastikuregister - Estonian Ministry of the Interior, Population Register

## 1.7

### Tallinna rahvastiku kodakondsus-koosseis Citizenship of the population of Tallinn

		2013	2014	2015	2016	2017
<b>Tallinn</b>	Kokku - Total	419 830	429 899	434 426	439 517	443 623
	Eesti - Estonia	324 667	333 320	336 924	340 462	343 471
	Määratlemata - Undetermined	44 338	43 469	42 200	41 042	39 649
	Venemaa - Russia	35 565	35 502	35 328	35 198	34 992
	Ukraina - Ukraine	3 341	3 569	3 936	4 534	4 920
	Soome - Finland	2 480	2 926	3 342	3 836	4 343
	Läti - Latvia	1 157	1 310	1 437	1 569	1 726
	Leedu - Lithuania	990	1 070	1 137	1 197	1 258
	Saksamaa - Germany	655	817	992	1 178	1 404
	Valgevene - Belarus	1 035	1 077	1 089	1 103	1 134
	Itaalia - Italy	480	620	746	867	1 016
	Prantsusmaa - France	452	550	646	780	901
	Rootsi - Sweden	589	654	602	704	782
	Teised kodakondsused - Other citizenships	3 897	4 831	5 857	6 888	7 968
Andmed puuduvad - Citizenship unknown	184	184	190	159	59	

132 kodakondsust  
≥3 in. 106  
≥10 in. 74  
≥100 in. 39



	2013	2014	2015	2016	2017
Kokku [%] - Total [%]	100,0	100,0	100,0	100,0	100,0
Eesti - Estonia	77,3	77,5	77,6	77,5	77,4
Määratlemata - Undetermined	10,6	10,1	9,7	9,3	8,9
Venemaa - Russia	8,5	8,3	8,1	8,0	7,9
Ukraina - Ukraine	0,8	0,8	0,9	1,0	1,1
Soome - Finland	0,6	0,7	0,8	0,9	1,0
Läti - Latvia	0,3	0,3	0,3	0,4	0,4
Leedu - Lithuania	0,2	0,2	0,3	0,3	0,3
Saksamaa - Germany	0,2	0,2	0,2	0,3	0,3
Valgevene - Belarus	0,2	0,3	0,3	0,3	0,3
Itaalia - Italy	0,1	0,1	0,2	0,2	0,2
Prantsusmaa - France	0,1	0,1	0,1	0,2	0,2
Rootsi - Sweden	0,1	0,2	0,1	0,2	0,2
Teised kodakondsused - Other citizenships	0,9	1,1	1,3	1,6	1,8
Andmed puuduvad - Citizenship unknown	0,0	0,0	0,0	0,0	0,0

Seisuga 01.01 - As of 1<sup>st</sup> of January

Allikas - Source: Eesti Siseministerium, rahvastikuregister - Estonian Ministry of the Interior, Population Register

## 1.8 Tallinna rahvastiku kodakondsus-koosseis linnaosades Citizenship of the population of Tallinn's districts

		Haa-bersti	Kesklinn - Centre	Kristiine	Lasnamäe	Mustamäe	Nõmme	Pirita	Põhja-Tallinn - Northern Tallinn
<b>Tallinn</b>									
<b>2017</b>	Eesti - Estonia	79,7	78,5	85,2	67,7	80,1	92,9	90,2	72,5
	Määratlemata - Undetermined	8,6	3,0	5,5	15,2	7,8	3,0	1,8	12,2
	Venemaa - Russia	8,5	3,8	4,5	13,2	6,6	1,9	3,3	9,7
	Ukraina - Ukraine	1,0	0,7	0,7	1,5	1,0	0,4	0,5	1,9
	Soome - Finland	0,3	4,3	0,5	0,2	0,4	0,5	0,8	0,9
<b>2016</b>	Eesti - Estonia	79,3	79,8	85,3	67,4	80,2	92,8	90,5	72,2
	Määratlemata - Undetermined	8,9	3,2	5,9	15,6	8,2	3,1	1,8	12,8
	Venemaa - Russia	8,7	3,9	4,6	13,3	6,8	2,0	3,2	9,7
	Ukraina - Ukraine	0,9	0,5	0,5	1,4	0,8	0,4	0,4	1,9
	Soome - Finland	0,3	3,9	0,4	0,2	0,3	0,4	0,8	0,8
<b>2015</b>	Eesti - Estonia	79,2	80,9	85,7	67,2	80,4	92,8	91,1	72,0
	Määratlemata - Undetermined	9,2	3,5	6,3	16,0	8,6	3,2	1,8	13,4
	Venemaa - Russia	8,8	4,0	4,7	13,3	7,0	2,0	3,2	9,9
	Ukraina - Ukraine	0,9	0,5	0,5	1,3	0,5	0,3	0,4	1,8
	Soome - Finland	0,3	3,5	0,3	0,1	0,3	0,4	0,6	0,7
<b>2014</b>	Eesti - Estonia	78,9	81,8	85,7	67,0	80,4	92,8	91,4	71,7
	Määratlemata - Undetermined	9,5	3,7	6,6	16,5	8,9	3,4	1,9	14,0
	Venemaa - Russia	8,9	4,1	4,8	13,3	7,2	2,1	3,1	10,3
	Ukraina - Ukraine	0,8	0,4	0,4	1,3	0,5	0,3	0,3	1,5
<b>2013</b>	Eesti - Estonia	78,6	82,6	85,5	66,6	80,2	92,8	91,9	70,9
	Määratlemata - Undetermined	9,9	4,0	7,0	17,0	9,3	3,6	2,0	14,7
	Venemaa - Russia	9,1	4,5	5,0	13,4	7,4	2,1	3,0	10,7
	Ukraina - Ukraine	0,8	0,3	0,4	1,2	0,5	0,3	0,3	1,4

Seisuga 01.01 - As of 1<sup>st</sup> of January

Mõõtühik [%] - Unit [%]

Allikas - Source: Eesti Siseministerium, rahvastikuregister - Estonian Ministry of the Interior, Population Register

## 1.9

### Elamisluba Residence permit

		01.01. 2013	01.01. 2014	01.01. 2015	01.01. 2016	01.01. 2017
<b>Tallinn</b>	Alaline elamisluba - Permanent residence permit	78 536	78 160	77 066	76 088	75 515
	Tähtajaline elamisluba - Temporary residence permit	16 361	18 223	20 264	22 706	24 579
<b>Harjumaa - Harju county</b>	Alaline elamisluba - Permanent residence permit	93 899	93 117	91 687	90 512	90 021
	Tähtajaline elamisluba - Temporary residence permit	19 271	20 127	23 241	25 821	27 684
<b>Eesti - Estonia</b>	Alaline elamisluba - Permanent residence permit	180 825	177 808	174 441	171 438	169 942
	Tähtajaline elamisluba - Temporary residence permit	35 732	37 847	40 574	43 814	46 359

Allikas - Source: Eesti Siseministerium, rahvastikuregister - Estonian Ministry of the Interior, Population Register

## 1.10

### Tallinna rahvastiku koosseis emakeele järgi Population of Tallinn by mother tongue

		2013	2014	2015	2016	2017
<b>Tallinn</b>	Kokku - Total	419 830	429 899	434 426	439 517	443 623
	Eesti keel - Estonian	212 121	218 687	221 208	223 692	225 395
	Vene keel - Russian	194 235	197 508	198 999	200 340	201 568
	Ukraina keel - Ukrainian	5 149	5 089	5 053	5 234	5 334
	Valgevene keel - Belarusian	1 927	1 860	1 789	1 742	1 691
	Soome keel - Finnish	955	1 002	1 047	1 194	1 359
	Inglise keel - English			518	668	796
	Leedu keel - Lithuanian	537	545	548	569	596
	Armeenia keel - Armenian	551	556	559	568	573
	Saksa keel - German			363	460	573
	Läti keel - Latvian	439	460	473	492	510
	Tatari keel - Tatar	500	502	489	481	467
	Muud emakeeled - Other mother tongues	3 416	3 691	3 380	4 077	4 760
	Kokku [%] - Total [%]	100,0	100,0	100,0	100,0	100,0
	Eesti keel - Estonian	50,5	50,9	50,9	50,9	50,8
	Vene keel - Russian	46,3	45,9	45,8	45,6	45,4
Ukraina keel - Ukrainian	1,2	1,2	1,2	1,2	1,2	
Valgevene keel - Belarusian	0,5	0,4	0,4	0,4	0,4	
Soome keel - Finnish	0,2	0,2	0,2	0,3	0,3	
Inglise keel - English			0,1	0,2	0,2	
Leedu keel - Lithuanian	0,1	0,1	0,1	0,1	0,1	
Armeenia keel - Armenian	0,1	0,1	0,1	0,1	0,1	
Saksa keel - German			0,1	0,1	0,1	
Läti keel - Latvian	0,1	0,1	0,1	0,1	0,1	
Tatari keel - Tatar	0,1	0,1	0,1	0,1	0,1	
Muud emakeeled - Other mother tongues	0,8	0,9	0,8	0,9	1,1	

156 emakeelt  
≥3 in. 87  
≥10 in. 61  
≥100 in. 20

Teadmata emakeelega elanikud on jaotatud emakeelte vahel proportsionaalselt - Population of unknown mother tongue is distributed proportionally among mother tongues

Seisuga 02.01 või 01.01 - As of 2<sup>nd</sup> or 1<sup>st</sup> of January

Allikas - Source: Eesti Siseministerium, rahvastikuregister - Estonian Ministry of the Interior, Population Register

## 1.11

### Põlis- ja välispäritolu rahvastik Native and foreign-origin population

		0+	0-4	5-14	15-64	65+
<b>Tallinn</b>						
<b>2016</b>	Põlis- ja välispäritolu rahvastik kokku - Native and foreign-origin population total	423 420	24 091	43 463	279 309	76 557
	Põlisrahvastik - Native population	254 356	21 060	36 112	156 541	40 643
	Välispäritolu rahvastik - Foreign-origin population	168 461	3 030	7 351	122 430	35 650
	Välispäritolu rahvastiku esimene põlvkond - First generation of foreign-origin population	81 146	333	881	48 205	31 727
	Välispäritolu rahvastiku teine põlvkond - Second generation of foreign-origin population	49 687	617	1 312	44 354	3 404
	Välispäritolu rahvastiku kolmas põlvkond - Third generation of foreign-origin population	37 628	2 080	5 158	29 871	519
	Põlisis teadmata - Origin unknown	603	1	0	338	264

Seisuga 01.01 - As of 1<sup>st</sup> of January

Allikas - Source: Eesti Statistikaamet - Statistics Estonia

## 1.12

### Ränne rände liigi järgi Migration by type of migration

		2012	2013	2014	2015	2016
<b>Tallinn</b>	Siseränne - Internal migration					
	Sisseränne - Immigration	10 112	9 557	9 972	9 275	8 883
	Väljaränne - Emigration	6 779	4 974	8 128	6 993	7 821
	Rändesaldo - Net migration	3 333	4 583	1 844	2 282	1 062
	Välisränne - External migration					
	Sisseränne - Immigration	1 160	1 955	1 691	7 068	6 880
	Väljaränne - Emigration	1 892	2 130	1 596	5 302	5 766
	Rändesaldo - Net migration	-732	-175	95	1 766	1 114
<b>Harjumaa - Harju county</b>	Siseränne - Internal migration					
	Sisseränne - Immigration	17 265	14 395	16 956	16 617	16 875
	Väljaränne - Emigration	13 241	10 751	14 668	12 689	13 412
	Rändesaldo - Net migration	4 024	3 644	2 288	3 928	3 463
	Välisränne - External migration					
	Sisseränne - Immigration	1 413	2 307	2 084	8 374	8 109
	Väljaränne - Emigration	2 666	2 950	2 072	6 464	6 926
	Rändesaldo - Net migration	-1 253	-643	12	1 910	1 183
<b>Eesti - Estonia</b>	Siseränne - Internal migration					
	Sisseränne - Immigration	35 994	28 147	36 488	36 268	37 768
	Väljaränne - Emigration	35 994	28 147	36 488	36 268	37 768
	Välisränne - External migration					
	Sisseränne - Immigration	2 639	4 098	3 904	15 413	14 822
	Väljaränne - Emigration	6 321	6 740	4 637	13 003	13 792
	Rändesaldo - Net migration	-3 682	-2 642	-733	2 410	1 030

Allikas - Source: Eesti Statistikaamet, Eesti Siseministeerium, rahvastikuregister, Politsei- ja Piirivalveamet - Statistics Estonia, Estonian Ministry of the Interior, Population Register, Police and Border Guard Board

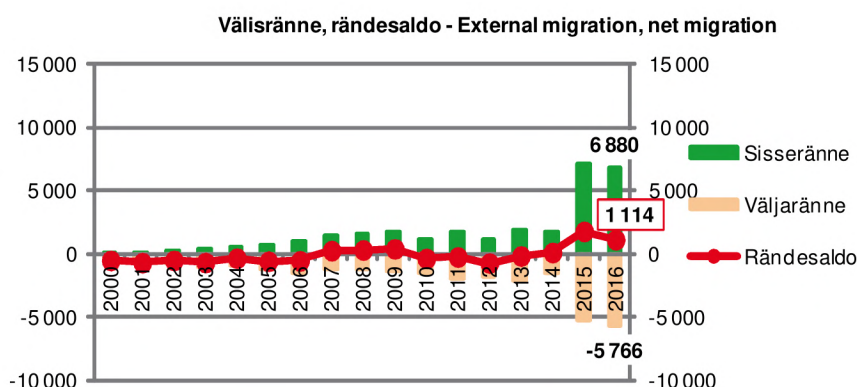
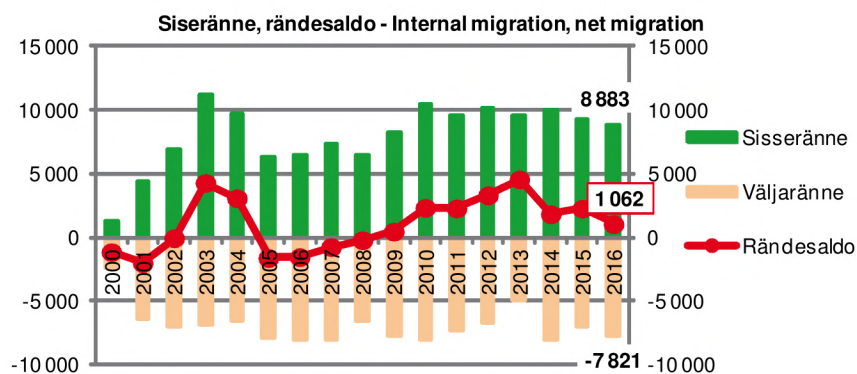

## 1.13

### Välisränne riigi järgi External migration by country

	2012	2013	2014	2015	2016
<b>Tallinn</b>					
Sisseränne - Immigrants					
Kokku - Total	1 160	1 955	1 691	7 068	6 880
EL-15 - EU-15	367	654	656	1 011	..
EL-27 - EU-27	391	731	740	..	..
EL-28 - EU-28	..	..	..	1 095	1 033
Euroopa riigid, v.a EL-27 - European countries excl. EU-27	569	1 562	1 483	..	..
Euroopa riigid, v.a EL-28 - European countries excl. EU-28	..	..	..	945	818
Rootsi - Sweden	25	27	30	62	51
Saksamaa - Germany	20	38	31	30	39
Soome - Finland	142	296	319	588	586
Suurbritannia - United Kingdom	79	145	145	178	133
Ukraina - Ukraine	147	270	300	458	410
Venemaa - Russia	346	415	334	342	342
Riigid väljaspoolt Euroopat - Countries outside Europe	200	393	208	347	450
Riik teadmata - Unknown Country	..	..	..	4 681	4 579
Väljaränne - Emigrants					
Kokku - Total	1 892	2 130	1 596	5 302	5 766
EL-15 - EU-15	1 676	1 868	1 306	1 293	..
EL-27 - EU-27	1 700	1 889	1 343	..	..
EL-28 - EU-28	..	..	..	1 326	1 214
Euroopa riigid, v.a EL-27 - European countries excl. EU-27	146	2 062	1 524	..	..
Euroopa riigid, v.a EL-28 - European countries excl. EU-28	..	..	..	114	226
Rootsi - Sweden	54	83	84	64	36
Saksamaa - Germany	74	97	84	89	90
Soome - Finland	1 240	1 343	844	814	683
Suurbritannia - United Kingdom	155	179	157	162	178
Ukraina - Ukraine	25	42	24	16	92
Venemaa - Russia	77	70	95	58	91

		2012	2013	2014	2015	2016
	Riigid väljaspoolt Euroopat - Countries outside Europe	46	68	72	129	125
	Riik teadmata - Unknown Country	..	..	..	3 733	4 201
<b>Harjumaa - Harju county</b>	Sisseränne - Immigrants					
	Kokku - Total	1 413	2 307	2 084	8 374	8 109
	Väljaränne - Emigrants					
	Kokku - Total	2 666	2 950	2 072	6 464	6 926
<b>Eesti - Estonia</b>	Sisseränne - Immigrants					
	Kokku - Total	2 639	4 098	3 904	15 413	14 822
	Väljaränne - Emigrants					
	Kokku - Total	6 321	6 740	4 637	13 003	13 792

Allikas - Source: Eesti Statistikaamet, Eesti Siseministeerium, rahvastikuregister, Politsei- ja Piirivalveamet - Statistics Estonia, Estonian Ministry of the Interior, Population Register, Police and Border Guard Board

## 1.14 Maakondadevaheline ränne Inter-county migration

		2012	2013	2014	2015	2016
<b>Tallinnasse - To Tallinn</b>	Harjumaalt - From Harju county	4 171	3 803	5 528	3 052	2 956
	Hiiumaalt - From Hiiu county	116	57	63	118	84
	Ida-Virumaalt - From Ida-Viru county	1 263	1 466	1 012	1 369	1 367
	Jõgevamaalt - From Jõgeva county	215	177	143	222	218
	Järvamaalt - From Järva county	304	279	219	340	316
	Läänemaalt - From Lääne county	327	251	198	292	299
	Lääne-Virumaalt - From Lääne-Viru county	635	572	358	622	577
	Põlvamaalt - From Põlva county	134	82	102	120	135
	Pärnumaalt - From Pärnu county	635	561	474	611	663
	Raplamaalt - From Rapla county	468	370	312	427	350
	Saaremaalt - From Saare county	250	171	140	263	246
	Tartumaalt - From Tartu county	839	1 187	953	1 078	981
	Valgamaalt - From Valga county	205	191	127	225	182
	Viljandimaalt - From Viljandi county	364	250	228	352	331
	Võrumaalt - From Võru county	186	140	115	184	178
<b>Tallinnast - From Tallinn</b>	Harjumaale - To Harju county	4 296	2 877	5 926	4 418	4 940
	Hiiumaale - To Hiiu county	91	85	65	65	121
	Ida-Virumaale - To Ida-Viru county	318	203	274	343	362
	Jõgevamaale - To Jõgeva county	75	50	85	74	86
	Järvamaale - To Järva county	107	105	119	136	174
	Läänemaale - To Lääne county	203	162	140	169	162
	Lääne-Virumaale - To Lääne-Viru county	247	178	190	222	277
	Põlvamaale - To Põlva county	55	62	58	66	70
	Pärnumaale - To Pärnu county	248	246	247	339	269
	Raplamaale - To Rapla county	297	191	230	301	373
	Saaremaale - To Saare county	192	229	203	144	205
	Tartumaale - To Tartu county	368	284	304	391	451
	Valgamaale - To Valga county	79	77	55	82	91
	Viljandimaale - To Viljandi county	123	118	169	145	161
	Võrumaale - To Võru county	80	107	63	98	79

Allikas - Source: Eesti Statistikaamet, Eesti Siseministeerium, rahvastikuregister - Statistics Estonia, Estonian Ministry of the Interior, Population Register

# 1.15

## Oodatav eluiga sünnimomenil ja elada jäänud aastad Life expectancy

		2011	2012	2013	2014	2015
<b>Tallinn</b>	Naised ja mehed - Females and males	77,47	77,65	78,76	78,17	78,60
	Naised - Females					
	0	81,42	81,65	82,37	81,91	82,18
	1	80,51	81,03	81,48	81,09	81,39
	2	79,51	80,06	80,54	80,09	80,39
	3	78,51	79,06	79,58	79,12	79,39
	4	77,51	78,06	78,58	78,12	78,43
	5	76,51	77,06	77,58	77,19	77,46
	25	56,81	57,27	57,78	57,51	57,68
	45	37,53	37,93	38,38	38,39	38,50
	65	18,98	20,08	20,46	20,46	20,51
	85	5,56	6,41	6,30	6,41	6,42
	Mehed - Males					
	0	72,62	72,81	74,22	73,56	74,08
	1	71,63	71,90	73,38	72,71	73,27
	2	70,63	70,90	72,38	71,74	72,27
	3	69,64	69,90	71,38	70,74	71,30
	4	68,64	68,90	70,38	69,74	70,33
	5	67,65	67,93	69,38	68,77	69,33
	25	48,01	48,57	49,82	49,42	49,74
	45	30,19	30,67	31,51	31,12	31,46
	65	14,36	15,64	15,77	16,01	15,76
	85	4,69	5,48	5,29	5,58	5,36
<b>Eesti - Estonia</b>	Naised ja mehed - Females and males					
	0	76,39	76,46	77,28	77,16	77,71
	65	17,73	17,80	17,96	18,06	18,28
	Mehed - Males					
	0	71,34	71,36	72,70	72,32	73,08
	65	14,72	14,72	14,99	15,09	15,28
	Naised - Females					
	0	81,01	81,17	81,33	81,54	81,85
	65	19,70	19,85	19,92	20,01	20,27

Allikas - Source: Eesti Statistikaamet - Statistics Estonia

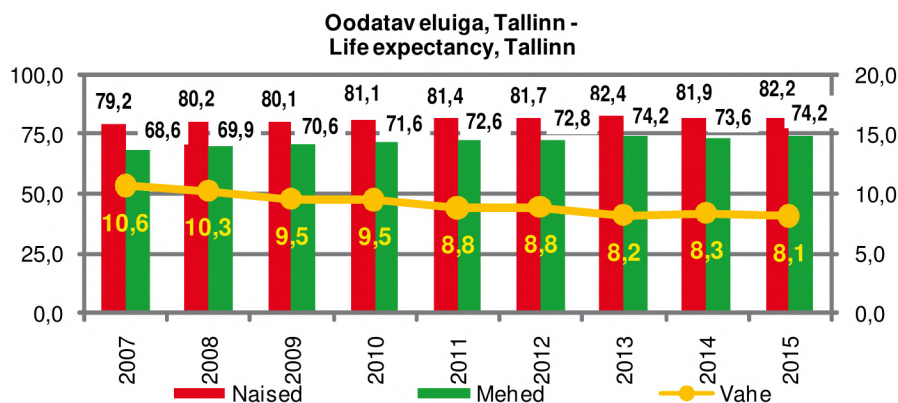

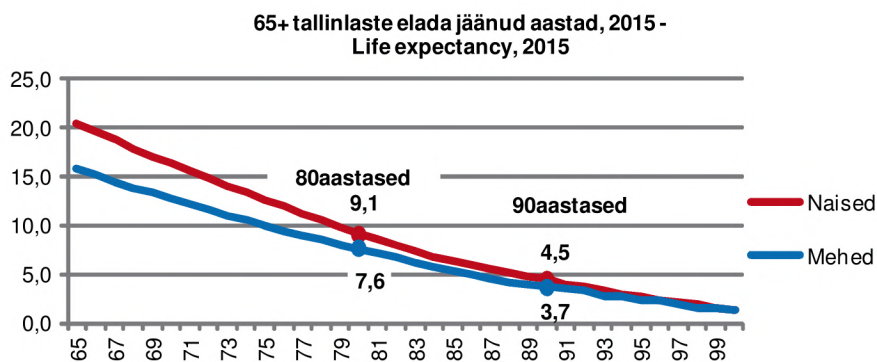

## 1.16

### Sünnid, surmad ja loomulik iive Births, deaths and natural increase

		2012	2013	2014	2015	2016
<b>Tallinn</b>	Elussünnid - Live birth					
	Poisid ja tüdrukud - Boys and girls	4 787	4 651	4 936	5 118	5 126
	Poisid - Boys	2 442	2 343	2 519	2 638	2 686
	Tüdrukud - Girls	2 345	2 308	2 417	2 480	2 440
	Surmad - Deaths					
	Mehed ja naised - Males and females	4 187	4 036	4 216	4 364	4 316
	Mehed - Males	1 979	1 873	1 944	1 995	1 936
	Naised - Females	2 208	2 163	2 272	2 369	2 380
	Loomulik iive - Natural increase					
	Mehed ja naised - Males and females	600	615	720	754	810
<b>Harjumaa - Harju county</b>	Elussünnid - Live birth	6 589	6 534	6 735	6 864	7 048
	Surmad - Deaths	5 463	5 396	5 607	5 633	5 605
	Loomulik iive - Natural increase	1 126	1 138	1 128	1 231	1 443
<b>Eesti - Estonia</b>	Elussünnid - Live birth	14 056	15 531	13 551	13 907	14 053
	Surmad - Deaths	15 450	15 244	15 484	15 243	15 392
	Loomulik iive - Natural increase	-1 394	-1 713	-1 933	-1 336	-1 339

Allikas - Source: Eesti Statistikaamet - Statistics Estonia

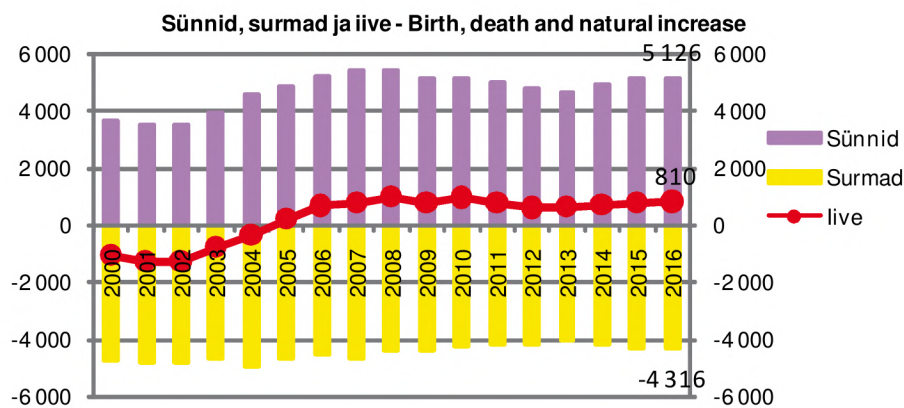

## 1.17 Imikusuremus Infant mortality

		2012	2013	2014	2015	2016
<b>Tallinn</b>	Alla 1 aasta vanuselt surnud - Deaths under 1 year of age	16	7	10	12	13
<b>Eesti - Estonia</b>	Alla 1 aasta vanuselt surnud - Deaths under 1 year of age	50	28	36	35	33
	Alla 1 aasta vanuselt surnuid 1 000 elussündinu kohta - Deaths under 1 year of age per 1,000 live births	3,6	2,1	2,7	2,5	2,3

Allikas - Source: Eesti Statistikaamet, Tervise Arengu Instituut, Eesti surma põhjuste register - Statistics Estonia, National Institute for Health Development, Estonian Causes of Death Registry

## 1.18 Surma põhjused Causes of death

		2012	2013	2014	2015	2016
<b>Tallinn</b>	<b>Naised - Females</b>					
	Kõik põhjused (A00-Y89) - All causes (A00-Y89)	2 170	2 223	2 291	2 322	2 284
	Vereringeelundite haigused (I00-I99) - Diseases of the circulatory system (I00-99)	1 292	1 341	1 327	1 349	1 276
	Südame isheemiatõbi (I20-I25) - Ischaemic heart diseases (I20-I25)	474	470	470	466	357
	Peaajuveresoonte haigused (I60-I69) - Cerebrovascular diseases (I60-I69)	200	234	183	155	179
	Pahaloomulised kasvaja (C00-C97) - Malignant neoplasms (C00-C97)	512	514	583	550	555
	Seedeelundite haigused (K00-K93) - Diseases of the digestive system (K00-K93)	71	82	63	86	88
	Õnnetusjuhtumid, mürgistused ja traumad (V01-Y89) - Injury and poisoning (V01-Y89)	75	56	66	67	68
	<b>Mehed - Males</b>					
	Kõik põhjused (A00-Y89) - All causes (A00-Y89)	1 972	1 965	1 965	1 993	1 893
	Vereringeelundite haigused (I00-I99) - Diseases of the circulatory system (I00-99)	870	842	855	849	815
	Südame isheemiatõbi (I20-I25) - Ischaemic heart diseases (I20-I25)	387	352	322	345	306
	Peaajuveresoonte haigused (I60-I69) - Cerebrovascular diseases (I60-I69)	133	127	115	106	110
	Pahaloomulised kasvaja (C00-C97) - Malignant neoplasms (C00-C97)	518	551	524	566	528
	Kõri, hingetoru, bronhi ja kopsu pahaloomuline kasvaja (C32-C34) - Malignant neoplasm of larynx, trachea, bronchus and lung (C32-C34)	123	123	147	141	131
	Õnnetusjuhtumid, mürgistused ja traumad (V01-Y89) - Injury and poisoning (V01-Y89)	254	213	207	195	202

Tallinn - inimese viimane elukoht - Tallinn - person's last residence

Allikas - Source: Tervise Arengu Instituut, Eesti surma põhjuste register - National Institute for Health Development, Estonian Causes of Death Registry

## 1.19 Infarktsurmud (I21-I22) Cause of death acute myocardial infarction (I21-I22)

		2012	2013	2014	2015	2016
<b>Tallinn</b>						
	<i>de jure</i> * Infarktsurmud	167	147	110	155	135
	<i>de facto</i> * Infarktsurmud	167	150	115	160	138

\* - *de jure* elukoht rahvastikuregistri järgi, *de facto* arstile teadaolev elukoht - \* - *de jure* residence according to the Population Register, *de facto* residence known to the doctor

Allikas - Source: Eesti Statistikaamet, rahvastikuregister; Tervise Arengu Instituut, Eesti surma põhjuste register - Statistics Estonia, Population Registry; National Institute for Health Development, Estonian Causes of Death Registry



## 1.20

**Abielud ja lahutused registreerimiskoha järgi**  
**Marriages and divorces by county of the registration**

		2012	2013	2014	2015	2016
Tallinn	Abielud - Marriages	2 721	2 626	2 861	3 030	2 867
	Lahutused - Divorces	1 441	1 475	1 554	1 495	1 567
Harjumaa - Harju county	Abielud - Marriages	2 873	2 809	3 027	3 220	3 085
	Lahutused - Divorces	1 556	1 658	1 623	1 536	1 631
Eesti - Estonia	Abielud - Marriages	5 970	5 789	6 118	6 426	6 071
	Lahutused - Divorces	3 149	3 364	3 268	3 126	3 197

Allikas - Source: Eesti Statistikaamet - Statistics Estonia

## 1.21

**Abiellujad ja lahutajad elukoha järgi**  
**Newly married and divorced persons by place of residence**

		2012	2013	2014	2015	2016
Tallinn	Abiellujad - Newly married persons					
	Mehed - Males	1 978	2 143	2 305	2 568	2 391
	Naised - Females	2 173	2 257	2 455	2 841	2 674
	Lahutajad - Divorced persons					
	Mehed - Males	1 032	1 099	1 087	1 108	1 121
	Naised - Females	1 167	1 191	1 205	1 255	1 280
Harjumaa - Harju county	Abiellujad - Newly married persons					
	Mehed - Males	2 676	2 847	3 076	3 369	3 189
	Naised - Females	2 814	2 937	3 168	3 595	3 404
	Lahutajad - Divorced persons					
	Mehed - Males	1 408	1 491	1 456	1 461	1 466
	Naised - Females	1 509	1 594	1 559	1 610	1 638
Eesti - Estonia	Abiellujad - Newly married persons					
	Mehed - Males	5 594	5 331	5 728	6 402	5 968
	Naised - Females	5 631	5 415	5 815	6 496	6 116
	Lahutajad - Divorced persons					
	Mehed - Males	3 060	3 163	3 033	3 215	3 056
	Naised - Females	3 089	3 238	3 103	3 296	3 182

Allikas - Source: Eesti Statistikaamet - Statistics Estonia

## 1.22

**Vähemalt 15aastased perekonnaseisu järgi**  
**At least fifteen-year-old persons by marital status**

		31.12.2011
Tallinn	Perekonnaseis kokku - Marital status total	336 935
	Kooselus partneriga - Living with a partner	161 552
	Kooselus seadusliku abikaasaga - Living with legal spouse	112 176
	Vabaabielus, partner vastassoost - Cohabiting with opposite-sex partner	49 080
	Seaduslik abielus, vabaabielupartner vastassoost - Legally married, cohabiting with opposite-sex partner	1 465
	Ei ole seaduslikus abielus olnud, vabaabielupartner vastassoost - Never legally married, cohabiting with opposite-sex partner	35 115
	Lahutatud, vabaabielupartner vastassoost - Divorced, cohabiting with opposite-sex partner	11 173
	Lesk, vabaabielupartner vastassoost - Widowed, cohabiting with opposite-sex partner	1 102
	Seaduslik perekonnaseis teadmata, vabaabielupartner vastassoost - Legal marital status unknown, cohabiting with opposite-sex partner	225
	Vabaabielus, partner samast soost - Cohabiting with same-sex partner	296
	Partnerita - Living without a partner	175 383
	Seaduslikust abikaasast lahus, partnerita - Separated from legal spouse, without a partner	15 202
	Ei ole seaduslikus abielus olnud, partnerita - Never legally married, without a partner	89 268
	Lahutatud, partnerita - Divorced, without a partner	37 989

Lesk, partnerita - Widowed, without a partner	29 271
Seaduslik perekonnaseis teadmata, partnerita - Legal marital status unknown, without a partner	3 653

Allikas - Source: Eesti Statistikaamet, rahva ja eluruumide loendus 2011 - Statistics Estonia, Population and Housing Census 2011

## 1.23 Abordid Abortions

		2012	2013	2014	2015	2016
<b>Tallinn</b>	Abortide arv - Number of abortions					
	Kõik abordid - All abortions	2 632	2 580	2 381	2 364	2 236
	Legaalselt indutseeritud abordid - Legally induced abortions	2 057	1 973	1 797	1 734	1 593

Allikas - Source: Eesti Statistikaamet, Tervise Arengu Instituut, raseduskatkestusandmekogu - Statistics Estonia, National Institute for Health Development, Abortion Register

## 1.24 Demograafiline tööturusurve indeks Demographic labour pressure index

		2013	2014	2015	2016	2017
<b>Tallinn</b>	Rahvaarv (arvestatud rännet) - Population number (incl. migration)	406 059	411 063	413 782	423 420	426 538
	Rahvastik vanuses 5–14 - Population aged 5–14	36 404	38 421	40 015	43 463	44 542
	Rahvastik vanuses 55–64 - Population aged 55–64	50 482	50 693	50 815	52 107	52 168
	Demograafiline tööturusurveindeks - Demographic labour pressure index	0,72	0,76	0,79	0,83	0,85
<b>Harjumaa - Harju county</b>	Rahvaarv (arvestatud rännet) - Population number (incl. migration)	567 967	572 103	575 601	576 265	582 556
	Demograafiline tööturusurveindeks - Demographic labour pressure index	0,82	0,86	0,90	0,93	0,96
<b>Eesti - Estonia</b>	Rahvaarv (arvestatud rännet) - Population number (incl. migration)	1 320 174	1 315 819	1 313 271	1 315 944	1 315 635
	Demograafiline tööturusurveindeks - Demographic labour pressure index	0,77	0,79	0,81	0,82	0,83

Seisuga 01.01 - As of 1<sup>st</sup> of January

Allikas - Source: Eesti Statistikaamet - Statistics Estonia

## 1.25 Ülalpeetavate määr Dependency ratio

		2013	2014	2015	2016	2017
<b>Tallinn</b>	Rahvaarv (arvestatud rännet) - Population number (incl. migration)	406 059	411 063	413 782	423 420	426 538
	Rahvastik vanuses 0–14 - Population aged 0–14	60 933	62 464	63 757	67 554	68 401
	Rahvastik vanuses 15–64 - Population aged 15–64	275 556	277 444	277 142	279 309	280 199
	Rahvastik vanuses 65 ja enam - Population aged 65 and older	69 570	71 155	72 883	76 557	77 938
	Ülalpeetavate määr [%] - Dependency ratio [%]	47,4	48,2	49,3	51,6	52,2
<b>Harjumaa - Harju county</b>	Rahvaarv (arvestatud rännet) - Population number (incl. migration)	567 967	572 103	575 601	576 265	582 556
	Ülalpeetavate määr [%] - Dependency ratio [%]	48,0	49,1	50,3	52,3	53,1
<b>Eesti - Estonia</b>	Rahvaarv (arvestatud rännet) - Population number (incl. migration)	1 320 174	1 315 819	1 313 271	1 315 944	1 315 635
	Ülalpeetavate määr [%] - Dependency ratio [%]	50,8	51,9	53,2	54,1	55,2

Seisuga 01.01 - As of 1<sup>st</sup> of January

Allikas - Source: Eesti Statistikaamet - Statistics Estonia

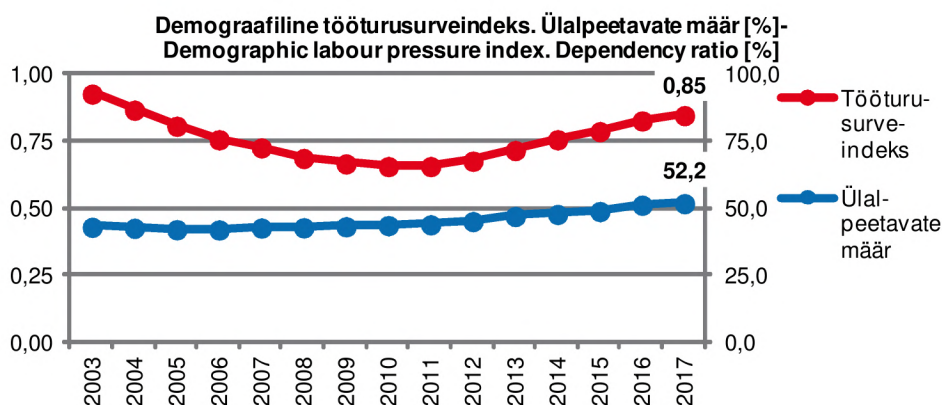

## 1.26

### Maakatastrisse kantud maa Land registered in the cadastre

		2012	2013	2014	2015	2016
<b>Tallinn</b>	Haldusüksuse pindala [ha] - Area of administrative unit [ha]	15 827	15 827	15 931	15 931	15 937
	Katastriüksuste arv - Number of cadastral units	34 029	34 344	34 795	35 331	35 941
	Katastriüksuste pindala [ha] - Land registered in the cadastre [ha]	12 615	12 821	13 038	13 234	13 547
	Katastris registreeritud maa osatähtsus [%] - Share of land registered in the cadastre [%]	80	81	82	83	85
	Riigiomandis katastriüksuste arv - Number of cadastral units in state ownership			648	605	636
	Riigiomandis katastriüksuste pindala [ha] - State land registered in the cadastre [ha]			1 477	1 465	1 507
	Munitsipaalomandis katastriüksuste arv - Number of cadastral units in municipal ownership			3 248	3 451	3 552
	Munitsipaalomandis katastriüksuste pindala [ha] - Municipal land registered in the cadastre [ha]			4 769	4 944	5 049
	Eraomandis katastriüksuste arv - Number of cadastral units in private ownership			30 350	30 752	30 971
	Eraomandis katastriüksuste pindala [ha] - Private land registered in the cadastre [ha]			6 583	6 624	6 653
	Avalik-õiguslikus omandis katastriüksuste arv - Number of cadastral units in public ownership			71	69	388
	Avalik-õiguslikus omandis katastriüksuste pindala [ha] - Public land registered in the cadastre [ha]			79	80	230
	Segaomandis katastriüksuste arv - Number of cadastral units in mixed ownership			478	454	394
	Segaomandis katastriüksuste pindala [ha] - Land in mixed ownership registered in the cadastre [ha]			130	121	109
	Omandisse vormistamata maa [ha] - Land not executed in the ownership [ha]	3 212	3 006	2 894	2 697	2 390
	<b>Harjumaa - Harju county</b>	Haldusüksuse pindala [ha] - Area of administrative unit [ha]	433 313	433 313	433 823	433 823
Katastriüksuste pindala [ha] - Land registered in the cadastre [ha]		394 067	403 422	410 298	416 741	420 871
<b>Eesti - Estonia</b>	Haldusüksuse pindala [ha] - Area of administrative unit [ha]	4 343 231	4 343 231	4 346 818	4 346 818	4 346 537
	Katastriüksuste pindala [ha] - Land registered in the cadastre [ha]	4 049 688	4 127 597	4 183 866	4 226 738	4 258 242

Seisuga 31.12 - As of 31<sup>st</sup> of December

Allikas - Source: Eesti Statistikaamet, Maa-amet - Statistics Estonia, Estonian Land Board

## 1.27

### Maakatastrisse kantud maa sihtotstarbe liigi järgi Land registered in the cadastre by intended purpose

	2012	2013	2014	2015	2016
<b>Tallinn</b>					
Katastriüksuste arv - Number of cadastral units					
Kokku - Total	34 029	34 344	34 795	35 331	35 941
Elamumaa - Residential land	24 866	24 962	25 269	25 412	25 573
Ärimaa - Commercial land	2 352	2 382	2 292	2 308	2 317
Tootmismaa - Production land	2 352	2 353	2 366	2 420	2 452
Veekogude maa - Land under inland waters	5	5	3	3	3
Transpordimaa - Transport land	2 232	2 364	2 554	2 817	3 094
Jäätmeohidla maa - Waste disposal land	5	5	5	5	6
Riigikaitsemaa - National defence land	82	79	74	70	75
Kaitsealune maa - Protected land	5	7	7	7	16
Maatulundusmaa - Profit yielding land	138	142	151	153	155
Sihtotstarbeta maa - Land not designated for a specific purpose	171	167	168	164	174
Mäetööstusmaa - Mining land	6	6	7	7	7
Sotsiaalmaa - Public land	1 815	1 872	1 899	1 965	2 069
Katastriüksuste pindala [ha] - Land registered in the cadastre [ha]					
Kokku - Total	12 615,2	12 820,8	13 034,9	13 233,7	13 547,0
Elamumaa - Residential land	3 352,8	3 367,9	3 412,4	3 436,8	3 448,2
Ärimaa - Commercial land	1 054,4	1 061,9	1 005,9	1 010,8	1 025,5
Tootmismaa - Production land	1 229,3	1 226,5	1 216,2	1 214,8	1 213,9
Veekogude maa - Land under inland waters	1 109,6	1 109,6	1 107,6	1 107,6	1 107,6
Transpordimaa - Transport land	2 044,7	2 143,4	2 326,2	2 477,6	2 643,5
Jäätmeohidla maa - Waste disposal land	119,8	119,8	119,8	119,8	153,1
Riigikaitsemaa - National defence land	120,6	120,3	114,1	112,2	109,6
Kaitsealune maa - Protected land	6,4	6,4	7,1	7,1	7,3
Maatulundusmaa - Profit yielding land	649,2	650,9	670,9	673,1	671,0
Sihtotstarbeta maa - Land not designated for a specific purpose	264,0	261,4	258,8	251,9	273,4
Mäetööstusmaa - Mining land	252,6	252,6	262,0	262,0	262,0
Sotsiaalmaa - Public land	2 411,8	2 500,1	2 533,9	2 559,4	2 631,4

Seisuga 31.12 - As of 31<sup>st</sup> of December

Allikas - Source: Eesti Statistikaamet, Maa-amet - Statistics Estonia, Estonian Land Board

## 1.28

### Tallinna territoorium, linnaosad ja rahvastik Territory, districts and population of Tallinn

	Tallinn	Haa-bersti	Kesklinn - Centre	Kristiine	Lasnamäe	Mustamäe	Nõmme	Pirita	Põhja-Tallinn - Northern Tallinn
<b>Tallinn</b>									
<b>2017</b>									
Rahvaarv - Population	443 623	44 687	61 646	32 996	119 180	67 707	39 357	18 353	59 697
Osatähtsus [%] - Share [%]		10,1	13,9	7,4	26,9	15,3	8,9	4,1	13,5
Pindala [km <sup>2</sup> ] - Area [km <sup>2</sup> ]	159,31	22,26	30,56	7,84	27,47	8,09	29,17	18,73	15,19
Osatähtsus [%] - Share [%]		14,0	19,2	4,9	17,2	5,1	18,3	11,8	9,5
Asustustihedus [elanikku/km <sup>2</sup> ] - Population density [inhabitants/km <sup>2</sup> ]	2 785	2 008	2 017	4 209	4 339	8 369	1 349	980	3 930

Rahvastik 01.01, pindala 01.05 - Population as of 1<sup>st</sup> of January, area as of 1<sup>st</sup> of May

Allikas - Source: Eesti Siseministeerium, rahvastikuregister, Tallinna Linnaplaneerimise Amet - Estonian Ministry of the Interior, Population Register, Tallinn City Planning Department

## 1.29

Tallinna asumid  
Urban regions of Tallinn

		Rahvastik - Population	Pindala [ha] - Area [ha]			Rahvastik - Population	Pindala [ha] - Area [ha]
<b>Linnaosa - District</b>							
Asum - Urban region							
<b>Tallinn</b>	<b>Haabersti</b>						
	Astangu	3 344	207	Rocca al Mare	0		84
	Haabersti	822	97	Tiskre	1 940		139
	Kakumäe	1 849	251	Veskimetsa	16		140
	Mustjõe	3 167	179	Vismeistri	1 914		143
	Mäeküla	2	145	Väike-Õismäe	27 150		218
	Pikaliiva	3 241	447	Õismäe	1 242		178
	<b>Kesklinn</b>						
	Aegna	12	301	Sadama	3 464		139
	Juhkentali	1 374	130	Sibulaküla	2 310		13
	Kadriorg	5 010	256	Südalinn	166		25
	Kassisaba	4 766	45	Tatari	2 449		22
	Keldrimäe	5 268	35	Torupilli	3 912		51
	Kitseküla	4 250	140	Tõnismäe	1 460		22
	Kompassi	1 982	16	Uus Maailm	7 677		65
	Luite	809	85	Vanalinn	4 906		110
	Maakri	1 082	13	Veerenni	4 077		92
	Mõigu	390	70	Ülemistejärve	194		1 396
	Raua	6 088	31				
	<b>Kristiine</b>						
	Järve	2 957	105	Tondi	3 989		133
	Lilleküla	26 051	546				
	<b>Lasnamäe</b>						
	Katleri	5 113	38	Priisle	11 077		185
	Kurepõllu	3 890	68	Seli	12 816		95
	Kuristiku	11 103	84	Sikupilli	11 901		135
	Laagna	24 093	136	Sõjamäe	128		747
	Loopealse	2 682	57	Tondiraba	0		138
	Mustakivi	20 055	116	Uuslinn	381		22
	Pae	13 807	58	Väo	130		408
	Paevälja	560	119	Ülemiste	1 443		340
	<b>Mustamäe</b>						
	Kadaka	3 791	281	Siili	3 642		26
	Mustamäe	51 293	441	Sääse	8 981		61
	<b>Nõmme</b>						
	Hiiu	3 970	263	Nõmme	6 685		480
	Kivimäe	4 809	222	Pääsküla	9 879		661
	Laagri	906	41	Rahumäe	3 092		162
	Liiva	1 333	264	Raudalu	749		180
	Männiku	5 870	447	Vana-Mustamäe	2 064		198
	<b>Pirita</b>						
	Iru	34	43	Maarjamäe	2 493		155
	Kloostrimetsa	76	405	Merivälja	3 088		163
	Kose	3 337	346	Mähe	6 509		282
	Laiaküla	233	159	Pirita	1 019		173
	Lepiku	1 565	162				
	<b>Põhja-Tallinn</b>						
	Kalamaja	10 756	210	Paljassaare	512		395
	Karjamaa	5 240	97	Pelgulinn	16 003		238
	Kelmiküla	1 266	21	Pelguranna	14 968		100
	Kopli	7 082	282	Sitsi	3 865		45
	Merimetsa	4	134				

Ainult linnaosa täpsusega elanikud on jaotatud antud linnaosa asumite vahel proportsionaalselt - Residents with only district-level registration are distributed proportionally among the given urban region's

Seisuga 01.01.2017 - As of 1<sup>st</sup> of January 2017

Allikas - Source: Eesti Siseministerium, rahvastikuregister - Estonian Ministry of the Interior, Population Register

**Tallinna asumid, 2017**  
**Urban regions of Tallinn, 2017**

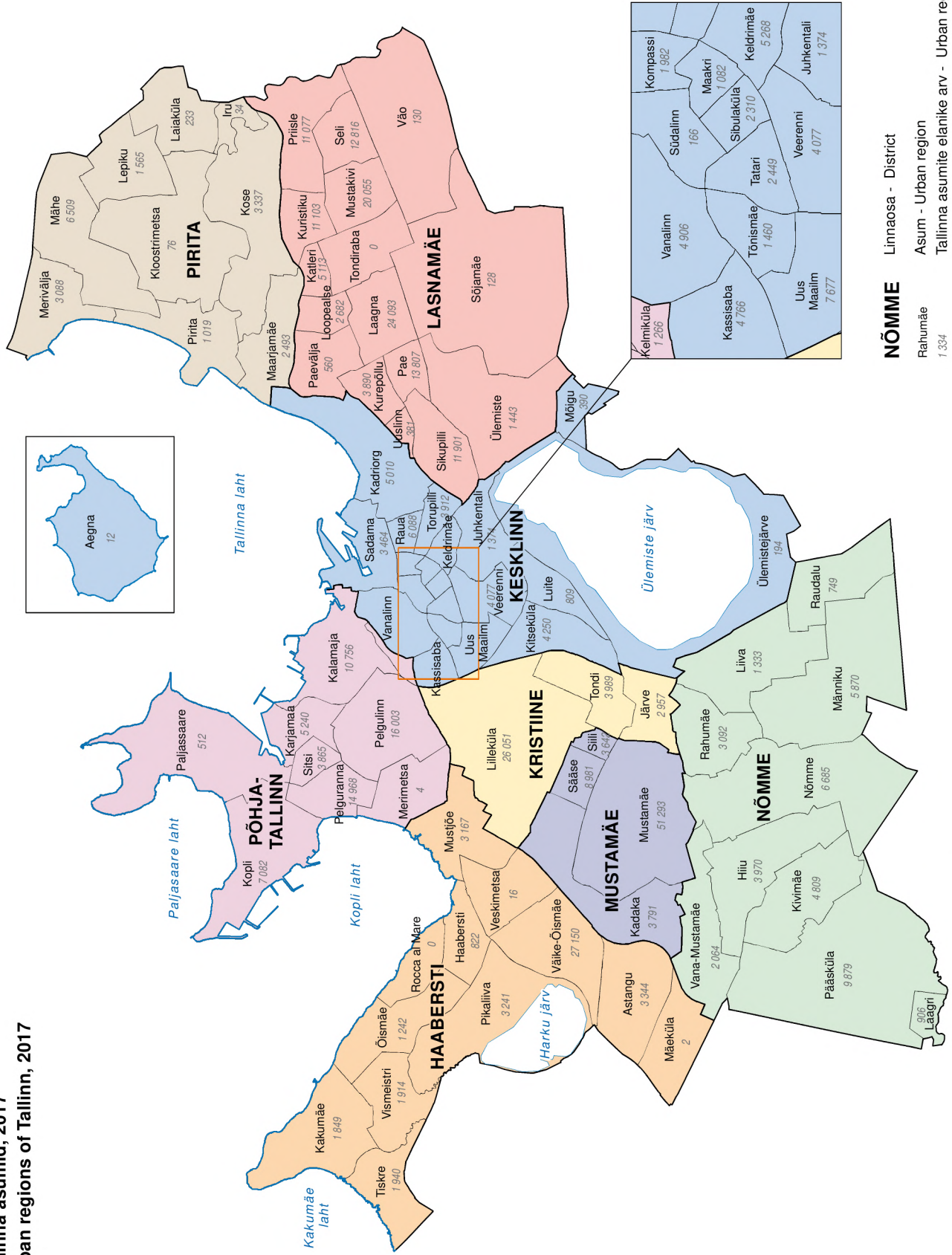

Allikas - Source: Siseministeerium, rahvastikuregister - Estonian Ministry of the Interior, Population Register



## 2. LEIBKOND. IT LEIBKONDADES JA ERAISIKUTEL - HOUSEHOLD. ICT USAGE IN HOUSEHOLDS AND BY INDIVIDUALS

### 2.1 Leibkonnad suuruse ja rahvuse järgi Households by size and nationality

	2012 **	2013 *	2014	2015	2016
<b>Tallinn</b>					
Leibkondade arv suuruse järgi - Number of households by size					
Kokku - Total	183 800	181 217	190 208	186 169	193 854
1liikmeline - 1 member	62 400	61 672	68 203	65 173	74 363
2liikmeline - 2 members	58 740	59 727	62 303	57 151	54 088
3liikmeline - 3 members	38 530	30 456	31 197	33 123	32 433
4liikmeline - 4 members	18 430	23 554	22 333	23 925	25 800
5 ja rohkem liiget - 5 and more members	5 700	5 809	6 172	6 797	7 170
Leibkonna keskmine suurus - Average size of a household	2,2	2,2	2,1	2,2	2,2
Leibkonnad laste arvu järgi * - Households by number of children *					
1 laps - 1 child				29 778	29 867
2 last - 2 children				16 272	19 620
3 ja enam last - Couple with tree or more children				3 167	3 546
Leibkonna keskmine suurus rahvuse järgi - Average size of a household by nationality					
Kõik leibkonna liikmed on eestlased - All members of a household Estonians	2,1	2,0	2,0	2,1	2,1
Kõik leibkonna liikmed on mitteestlased - All members of a household Non-Estonians	2,1	2,3	2,2	2,3	2,2
Segaleibkond, vähemalt üks leibkonna liige on eestlane ja üks mitte-eestlane - Mixed household, at least one member of household is Estonian and one member of household is Non-Estonian	3,0	3,0	3,0	2,9	2,8

\* - Eesti sotsiaaluuring - \* - Estonian Social Survey

\*\* - Eesti leibkondade eelarveuuring - \*\* - Household Budget Survey

Allikas - Source: Eesti Statistikaamet - Statistics Estonia

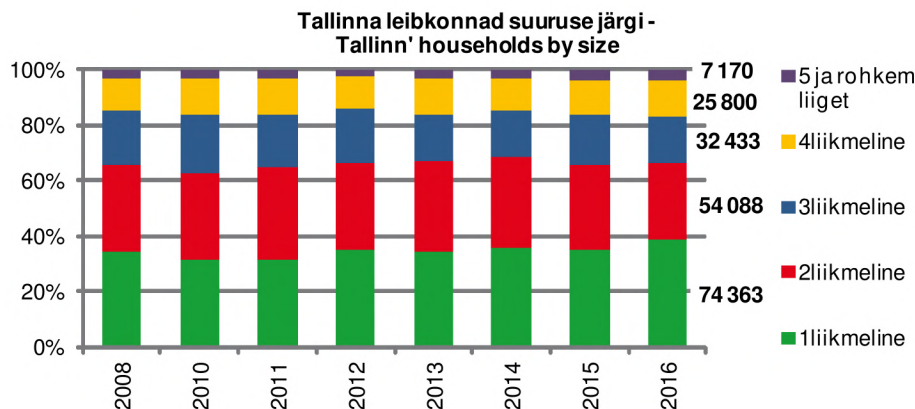

### 2.2 Hõivatud töökäimise viisi järgi Employed persons by way of going to work

	2012	2013	2014	2015	2016
<b>Tallinn</b>					
Hõivatud [1 000] - Employed persons [1,000]					
Kokku - Total	211,1	211,1	216,5	225,9	227,3
Jalgsi - On foot	21,5	22,2	26,3	27,1	23,9
Jalgratta, mopeedi, mootorrattaga - By bicycle, by moped or motorbike	2,3	1,3	1,9	2,8	3,4
Isikliku autoga - By own car	71,5	70,3	70,7	81,3	86,0
Ametiauto, töökohta sõidukiga - By office car or transport	20,5	21,0	19,7	18,6	22,5
Ühissõidukiga - By public transport	87,8	86,7	88,2	85,8	81,9
Töötab kodus - Work at home	7,5	9,6	9,7	10,4	9,6
Hõivatute osatähtsus (töökäimise viisid kokku=100) [%] - Proportion of the employed (Way of going to work total=100) [%]					
Kokku - Total	100,0	100,0	100,0	100,0	100,0



	2012	2013	2014	2015	2016
Jalgsi - On foot	10,2	10,5	12,2	12,0	10,5
Jalgratta, mopeedi, mootorrattaga - By bicycle, by moped or motorbike	1,1	0,6	0,9	1,2	1,5
Isikliku autoga - By own car	33,9	33,3	32,7	36,0	37,8
Ametiauto, töökoha sõidukiga - By office car or transport	9,7	10,0	9,1	8,2	9,9
Ühissõidukiga - By public transport	41,6	41,1	40,7	38,0	36,0
Töötab kodus - Work at home	3,6	4,6	4,5	4,6	4,2

Töõjõu-uuring, ütluspõhine - Labour Force Survey, testimony-based  
Allikas - Source: Eesti Statistikaamet - Statistics Estonia

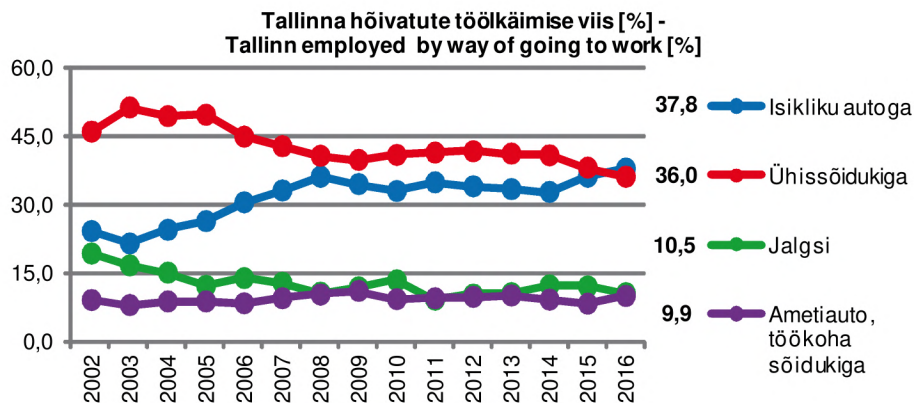

## 2.3 Leibkonna eluruumid ehitamisaasta järgi Dwellings of households by period of construction

		2007	2010	2011	2012	2015
Tallinn	Enne 1946 - Before 1946	8,1	8,0	11,3	7,7	11,2
	1946–1960	9,1	11,8	10,1	10,3	8,7
	1961–1970	25,1	23,2	22,3	26,4	19,8
	1971–1980	30,6	24,3	23,4	21,8	26,4
	1981 ja hiljem - 1981 and later	27,1	32,7	33,0	33,8	33,9
	Valmimise aeg teadmata - Time of completion unknown					

Mõõtühik [%] - Unit [%]  
Allikas - Source: Eesti Statistikaamet - Statistics Estonia

## 2.4 Leibkondade elukoht ja elamu tüüp Household by place of residence and type of dwelling

		2007	2010	2011	2012	2015
Tallinn	Korterelamu või muu elamu - Block of flats or other dwelling	93,6	91,7	90,5	88,2	87,8
	Pereelamu või ridaelamu - Detached, semi-detached or terraced house	6,3	8,3	9,5	11,8	12,2
Eesti - Estonia	Korterelamu või muu elamu - Block of flats or other dwelling	71,0	68,1	67,8	67,8	67,2
	Pereelamu või ridaelamu - Detached, semi-detached or terraced house	19,6	31,9	32,2	32,3	32,8
	Talumaja - Farm house	9,4				

Protsent kõigist leibkondadest - Percentage of households  
Allikas - Source: Eesti Statistikaamet - Statistics Estonia

## 2.5 Leibkondade tubade arv liikme kohta Dwellings by number of rooms

		2007	2010	2011	2012	2015
Tallinn	Vähem kui üks tuba - Less than one room	22,9	22,6	24,6	21,8	22,0
	Üks tuba - 1 room	40,9	33,8	34,2	39,7	38,5
	Rohkem kui üks tuba - More than one room	36,2	43,6	41,2	38,4	39,5
Eesti - Estonia	Vähem kui üks tuba - Less than one room	22,4	18,5	19,5	19,0	18,3
	Üks tuba - 1 room	32,5	29,9	31,0	32,1	28,7
	Rohkem kui üks tuba - More than one room	45,1	51,5	49,5	48,9	52,9

Protsent kõigist leibkondadest - Percentage of households  
Allikas - Source: Eesti Statistikaamet - Statistics Estonia

## 2.6 Kasulik pind leibkonna liikme kohta Useful floor area per household member

		2007	2010	2011	2012	2015
Tallinn	Kuni 15 m <sup>2</sup> - Up to 15 m <sup>2</sup>	10,8	11,1	10,7	11,2	10,7
	15–30 m <sup>2</sup>	47,0	40,9	45,6	44,6	44,1
	Üle 30 m <sup>2</sup> - More than 30 m <sup>2</sup>	42,2	47,4	43,7	44,2	45,1
Eesti - Estonia	Kuni 15 m <sup>2</sup> - Up to 15 m <sup>2</sup>	10,9	9,2	9,6	9,3	10,5
	15–30 m <sup>2</sup>	42,5	35,6	38,8	38,4	35,8
	Üle 30 m <sup>2</sup> - More than 30 m <sup>2</sup>	46,6	52,9	51,5	52,4	53,8

Protsent kõigist leibkondadest - Percentage of households  
Allikas - Source: Eesti Statistikaamet - Statistics Estonia

## 2.7 Leibkonnad, eluruumide varustatus Households, dwellings by type of convenience

		2007	2010	2011	2012	2015
Tallinn	Vee saamise võimalus - Equipment with running water					
	Jooksev vesi või kraan - House equipped with running water or tap	99,8	99,9	100,0	99,9	99,6
	Kanaliseerimise olemasolu - Equipment with sewerage					
	Kanaliseerimisvõrk - Sewerage disposal system	97,6	99,1	98,7	98,8	99,4
	Tualettruumi olemasolu - Equipment with lavatory					
	Veeklosett - Flush lavatory	99,3	99,3	99,5	99,3	99,9
	Sooja veega varustatus - Equipment with hot running water					
	Soe vesi puudub - Not hot water available					
	Eluruumis on jooksev soe vesi - Dwelling with running hot water		92,3	85,6	81,2	98,6
	Pesemisvõimalus - Washing facilities					
	Vannituba eraldi või ühiskasutuses - Separate or shared bathroom	97,2	97,3	97,6	97,2	98,3
	Puudub võimalus kasutada vannituba või dušši - No bath or shower available				2,8	..

Protsent kõigist leibkondadest - Percentage of households  
Allikas - Source: Eesti Statistikaamet - Statistics Estonia

## 2.8 Leibkondade majanduslik olukord võrreldes aastataguse ajaga leibkonna sotsiaal- majandusliku seisundi järgi Economics situation of households in comparison with one year ago by labour market situation of the household

		Parem - Better	Sama - Same	Halvem - Worse
Eesti - Estonia	Kokku - Total	18,5	56,9	24,6
	Ühe töötava liikmega leibkond - One household member working	23,2	51,8	25,0
	Kahe või enama töötava liikmega leibkond - Two or more household members working	26,6	56,5	16,8
	Töötu leibkond - Unemployed household	..	38,8	55,0
	Pensionäri leibkond - Retired household	4,2	67,0	28,8

	Parem - Better	Sama - Same	Halvem - Worse
Muu mitteaktiivne leibkond - Other inactive household	..	47,0	37,7

Leibkonna eelarve uuring, ütluspõhine - Household Budget Survey, testimony-based

Mõõtühik: [%] - Unit: [%]

Seisuga 2015 - As of 2015

Allikas - Source: Eesti Statistikaamet - Statistics Estonia

## 2.9 Leibkonnaliikme netosissetulek kuus Disposable income per household member in a month

	2011	2012	2013	2014	2015
<b>Tallinn</b>					
Netosissetulek kokku [€] - Disposable income total [€]	494,4	577,7	608,5	652,8	703,1
Sissetulek palgatööst - Income from wage labour	360,0	420,6	453,1	486,1	537,2
Tulu individuaalsest töisest tegevusest - Income from self-employment	7,8	7,4	6,6	10,4	6,0
Siirded - Transfers	104,9	111,3	116,6	115,1	124,7
Pension - Pension	72,3	76,6	82,6	85,4	83,6
Lapsetoetus - Child benefit	5,2	6,4	6,3	5,9	11,1
Muu sissetulek - Other income	9,6	19,5	13,2	20,3	13,8
Mitterahaline sissetulek - Non-monetary income	12,2	18,9	18,9	20,8	21,4
Netosissetulek kokku [%] - Disposable income total [%]	100,0	100,0	100,0	100,0	100,0
Sissetulek palgatööst - Income from wage labour	72,8	72,8	74,5	74,5	76,4
Tulu individuaalsest töisest tegevusest - Income from self-employment	1,6	1,3	1,1	1,6	0,9
Siirded - Transfers	21,2	19,3	19,2	17,6	17,7
Pension - Pension	14,6	13,3	13,6	13,1	11,9
Lapsetoetus - Child benefit	1,0	1,1	1,0	0,9	1,6
Muu sissetulek - Other income	1,9	3,4	2,2	3,1	2,0
Mitterahaline sissetulek - Non-monetary income	2,5	3,3	3,1	3,2	3,0
<b>Harjumaa</b>					
<b>Harju county</b>					
Netosissetulek kokku [€] - Disposable income total [€]	495,6	576,1	600,9	645,9	700,1
<b>Harjumaa ilma Tallinnata - Harju county without Tallinn</b>					
Netosissetulek kokku [€] - Disposable income total [€]	499,5	571,1	581,6	628,1	691,8
<b>Eesti - Estonia</b>					
Netosissetulek kokku [€] - Disposable income total [€]	414,5	476,1	510,9	555,7	597,8

Sotsiaaluuring, ütluspõhine - Social Survey, testimony-based

Allikas - Source: Eesti Statistikaamet - Statistics Estonia

## 2.10 Leibkonnaliikme kulutused aastas Expenditure per household member in a year

	2010	2011	2012	2015
<b>Tallinn</b>				
Kulutused kokku [€] - Expenditure total [€]	3 772,3	3 758,6	4 089,0	5 456,9
Osatähtsus (kulutused kokku = 100) [%] - Percentage (expenditure total = 100) [%]				
Kulutused kokku - Expenditure total	100,0	100,0	100,0	100,0
Tarbimiskulud - Consumption expenditure	98,8	98,0	98,4	99,1
Toit ja mittealkohoolsed joogid - Food and non-alcoholic beverages	22,9	24,6	23,9	21,3
Eluase - Housing	20,0	18,6	19,0	16,3
Vaba aeg - Recreation and culture	10,8	10,6	10,1	12,9
Transport	10,3	9,5	11,5	11,8
Majapidamiskulud - Household spending	6,0	4,9	4,8	6,1
Restoranid ja hotellid - Restaurants and hotels	3,9	4,1	4,2	6,0
Rõivad ja jalatsid - Clothing and footwear	4,6	5,6	5,8	5,5
Mitmesugused kaubad ja teenused - Miscellaneous goods and services	5,2	5,8	5,6	5,4
Side - Communication	5,9	6,1	5,8	4,7
Tervishoid - Health	4,2	4,1	3,9	4,3
Alkoholjoogid ja tubakatooted - Alcoholic beverages and tobacco products	3,0	2,8	3,1	3,1
Haridus - Education	2,0	1,3	0,8	1,6
Muud kulutused - Other expenditure	1,2	2,0	1,6	0,9

		2010	2011	2012	2015
<b>Harjumaa - Harju county</b>	Kulutused kokku [€] - Expenditure total [€]	3 674,5	3 784,7	4 019,4	5 393,1
<b>Harjumaa, v.a Tallinn Harju county, Tallinn excl.</b>	Kulutused kokku [€] - Expenditure total [€]	3 366,7	3 866,5	3 801,9	5 231,7
<b>Eesti - Estonia</b>	Kulutused kokku [€] - Expenditure total [€]	3 174,7	3 264,9	3 472,5	4 737,8

Allikas - Source: Eesti Statistikaamet - Statistics Estonia

## 2.11

### Ühe liikmega leibkonna arvestuslik elatusmiinimum, 30 päeva minimaalse toidukorvi ja mittetoidukulutuste maksumus Estimated subsistence minimum per 30 days for one person household

		2012	2013	2014	2015	2016
<b>Eesti - Estonia</b>	Arvestuslik elatusmiinimum [€] - Estimated subsistence minimum [€]	195,59	205,30	203,44	201,41	200,12
	Minimaalne toidukorvi maksumus - Minimum estimated food basket	88,34	91,96	91,96	91,50	91,50
	Mittetoidukulutused - Non-food expenditures	107,26	113,34	111,48	109,91	108,63
	Eluase - Housing	70,87	77,13	76,03	74,92	73,65
	Tervis - Health	7,58	8,04	8,31	8,57	8,73
	Garderoobikaubad - Clothing and footwear	5,25	5,47	5,53	5,64	5,84
	Side - Communication	6,86	6,19	5,86	5,92	5,83
	Transport	4,54	4,38	4,27	3,98	3,86
	Haridus - Education	4,95	4,79	3,99	3,23	2,97
	Vaba aeg - Recreation, entertainment	2,64	2,69	2,75	2,81	2,84
	Majapidamine - Household goods	1,33	1,35	1,36	1,37	1,38
	Muud kulud - Miscellaneous goods and services	3,23	3,30	3,37	3,47	3,54

Allikas - Source: Eesti Statistikaamet - Statistics Estonia

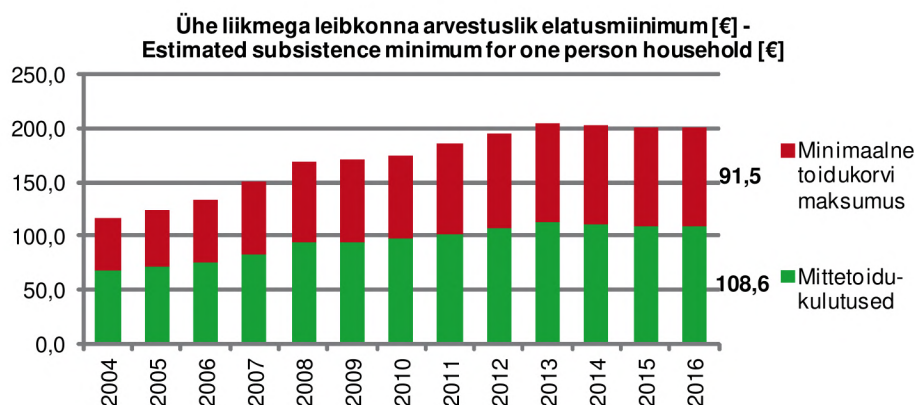

## 2.12

### Arvuti ja koduse internetiühendusega leibkonnad Households having a computer and Internet connection at home

		2012	2013	2014	2015	2016
<b>Tallinn</b>	Arvutiga leibkondade arv [1 000] - Number of households with a computer [1,000]	148,9	154,7	-	165,9	-
	Arvutiga leibkondade osatähtsus [%] - Percentage of households with a computer	83,6	87,7	-	90,0	-
	Internetiühendusega leibkondade arv [1 000] - Number of households with Internet connection [1,000]	148,3	155,0	166,4	165,9	168,4

2012 2013 2014 2015 2016

Internetiühendusega leibkondade osatähtsus [%] - Percentage of households with Internet connection	83,3	87,9	86,4	90,0	93,7
Lairiba-internetiühendusega leibkondade arv [1 000] - Number of households with broadband connection [1,000]	147,2	153,9	164,8	165,1	167,7
Lairiba-internetiühendusega leibkondade osatähtsus [%] - Percentage of households with broadband connection	82,7	87,3	85,6	89,6	93,3

**Eesti -  
Estonia**

Arvutiga leibkondade arv [1 000] - Number of households with a computer [1,000]	421,6	438,9	-	498,3	-
Arvutiga leibkondade osatähtsus [%] - Percentage of households with a computer	74,3	79,0	-	87,9	-
Internetiühendusega leibkondade arv [1 000] - Number of households with Internet connection [1,000]	418,7	440,6	478,9	497,5	473,0
Internetiühendusega leibkondade osatähtsus [%] - Percentage of households with Internet connection	73,8	79,3	82,9	87,7	86,2
Lairiba-internetiühendusega leibkondade arv [1 000] - Number of households with broadband connection [1,000]	414,2	435,7	469,1	492,8	468,1
Lairiba-internetiühendusega leibkondade osatähtsus [%] - Percentage of households with broadband connection	73,0	78,4	81,2	86,9	85,3

Uuringus osalesid leibkonnad, kus vähemalt üks liige oli 16–74aastane - The survey covered households containing at least one person aged 16–74

Andmeid küsiti II kvartalis viimase 3 kuu kohta - The survey was conducted in the 2<sup>nd</sup> quarter, the reference period was last 3 months

Allikas - Source: Eesti Statistikaamet - Statistics Estonia

## 2.13 16–74aastased arvuti ja interneti kasutajad Computer and Internet users aged 16–74

		2012	2013	2014	2015	2016
<b>Tallinn</b>	Arvuti kasutamine - Using computer					
	Kasutajate arv [1 000] - Number of users [1,000]	268,6	271,0	276,3	283,1	-
	Osatähtsus isikute hulgas [%] - Percentage of individuals [%]	86,3	87,7	89,1	91,3	-
	Interneti kasutamine - Using Internet					
	Kasutajate arv [1 000] - Number of users [1,000]	267,1	269,0	275,6	282,7	291,9
	Osatähtsus isikute hulgas [%] - Percentage of individuals [%]	85,8	87,0	88,8	91,2	93,0
<b>Eesti - Estonia</b>	Arvuti kasutamine - Using computer					
	Kasutajate arv [1 000] - Number of users [1,000]	782,7	792,3	819,0	851,5	-
	Osatähtsus isikute hulgas [%] - Percentage of individuals [%]	78,4	80,0	84,2	88,3	-
	Interneti kasutamine - Using Internet					
	Kasutajate arv [1 000] - Number of users [1,000]	778,1	786,0	819,2	852,8	839,6
	Osatähtsus isikute hulgas [%] - Percentage of individuals [%]	77,9	79,4	84,2	88,4	87,2

Andmeid küsiti II kvartalis viimase 3 kuu kohta - The survey was conducted in the 2<sup>nd</sup> quarter, the reference period was last 3 months

Allikas - Source: Eesti Statistikaamet - Statistics Estonia

## 2.14 Koduse internetiühendusega leibkonnad internetiühenduse liigi järgi Households having Internet connection at home by type of Internet connection

		2012	2013	2014	2015	2016
<b>Tallinn</b>	Leibkondade arv [1 000] - Number of households [1,000]					
	Juhtmega või juhtmevaba püsühendus - Fixed or fixed wireless broadband connection	135,6	141,9	147,2	153,4	157,7
	Mobiilne internetiühendus - Internet connection by mobile phone	41,6	62,1	107,5	97,1	138,7
	Muu lairibaühendus - Other broadband connection	122,7	132,5	..		
	Modem, ISDN	7,7	..	5,2	4,0	
	Osatähtsus internetiühenduse ja vastava elukohaga leibkondades [%] - Percentage among households of the corresponding place of residence having Internet connection					
	Juhtmega või juhtmevaba püsühendus - Fixed or fixed wireless broadband connection	91,4	91,5	88,5	92,5	93,6
	Mobiilne internetiühendus - Internet connection by mobile phone	28,1	40,1	64,6	58,5	82,4

	2012	2013	2014	2015	2016
Muu lairibaühendus - Other broadband connection	82,7	85,5	..		
Modem, ISDN	5,2	..	3,1	2,4	
Osatähtsus vastava elukohaga leibkondades [%] - Percentage among households of the corresponding place of residence					
Juhtmega või juhtmevaba püsiühendus - Fixed or fixed wireless broadband connection	76,1	80,5	76,4	83,2	87,8
Mobiilne internetiühendus - Internet connection by mobile phone	23,4	35,2	55,8	52,7	77,2
Muu lairibaühendus - Other broadband connection	68,9	75,2	..		
Modem, ISDN	4,3	..	2,7	2,2	

Uuringus osalesid leibkonnad, kus vähemalt üks liige oli 16–74aastane - The survey covered households containing at least one person aged 16–74

Andmeid küsiti II kvartalis viimase 3 kuu kohta - The survey was conducted in the 2<sup>nd</sup> quarter, the reference period was last 3 months

Allikas - Source: Eesti Statistikaamet - Statistics Estonia

## 2.15 Koduse internetiühendusega leibkonnad internetiühenduse liigi järgi Households having Internet connection at home by type of Internet connection

	Tallinn	Haa-bersti	Kesklinn - Centre	Kristiine	Lasnamäe	Mustamäe	Nõmme	Pirita	Põhja-Tallinn - Northern Tallinn
<b>Tallinn</b>									
<b>2016</b>									
Leibkondade arv [1 000] - Number of households [1,000]									
Juhtmega või juhtmevaba püsiühendus - Fixed or fixed wireless broadband connection	157,7	16,6	20,7	12,1	46,3	21,7	12,6	5,9	21,8
Mobiilne internetiühendus - Internet connection by mobile phone	138,7	12,6	19,0	10,4	38,5	20,9	11,7	5,5	19,9
Internetiühendusega leibkonnad kokku - Number of households with Internet connection	168,4	17,0	22,0	12,8	50,6	24,0	13,4	6,0	22,6
Osatähtsus internetiühenduse ja vastava elukohaga leibkondades [%] - Percentage among households of the corresponding place of residence having Internet connection									
Juhtmega või juhtmevaba püsiühendus - Fixed or fixed wireless broadband connection	93,6	97,6	94,1	94,5	91,5	90,4	94,0	98,3	96,5
Mobiilne internetiühendus - Internet connection by mobile phone	82,4	74,1	86,4	81,3	76,1	87,1	87,3	91,7	88,1
Internetiühendusega leibkonnad kokku - Number of households with Internet connection	100,0	100,0	100,0	100,0	100,0	100,0	100,0	100,0	100,0
Osatähtsus vastava elukohaga leibkondades [%] - Percentage among households of the corresponding place of residence									
Juhtmega või juhtmevaba püsiühendus - Fixed or fixed wireless broadband connection	87,8	87,8	89,2	91,0	84,0	85,1	89,4	98,3	92,4
Mobiilne internetiühendus - Internet connection by mobile phone	77,2	66,7	81,9	78,2	69,9	82,0	83,0	91,7	84,3
Internetiühendusega leibkonnad kokku - Number of households with Internet connection	93,7	89,9	94,8	96,2	91,8	94,1	95,0	100,0	95,8

Uuringus osalesid leibkonnad, kus vähemalt üks liige oli 16–74aastane - The survey covered households containing at least one person aged 16–74

Andmeid küsiti II kvartalis viimase 3 kuu kohta - The survey was conducted in the 2<sup>nd</sup> quarter, the reference period was last 3 months

Allikas - Source: Eesti Statistikaamet - Statistics Estonia

## 2.16

### Koduse internetiühenduseeta leibkonnad Households not having Internet connection at home

		2012	2013	2014	2015	2016
<b>Tallinn</b>	Leibkondade arv [1 000] - Number of households [1,000]					
	Interneti kasutamise võimalus on kusagil mujal - Have access to Internet elsewhere	8,1	..	4,9	3,5	2,7
	Pole vaja internetti (pole huvitav, ei pea vajalikuks - Don't need Internet (not useful, not interesting))	16,6	..	18,2	11,4	7,9
	<b>Osatähtsus internetiühenduseeta ja vastava elukohaga leibkondades [%] - Percentage among households of the corresponding place of residence not having Internet connection</b>					
	Interneti kasutamise võimalus on kusagil mujal - Have access to Internet elsewhere	28,2	..	19,8	20,1	25,0
	Pole vaja internetti (pole huvitav, ei pea vajalikuks - Don't need Internet (not useful, not interesting))	57,8	..	73,4	65,5	73,1

Uuringus osalesid leibkonnad, kus vähemalt üks liige oli 16–74aastane - The survey covered households containing at least one person aged 16–74

Andmeid küsiti II kvartalis viimase 3 kuu kohta - The survey was conducted in the 2<sup>nd</sup> quarter, the reference period was last 3 months

Allikas - Source: Eesti Statistikaamet - Statistics Estonia

## 2.17

### 16–74aastased arvuti- ja interneti kasutajad Computers and Internet users aged 16–74

		2012	2013	2014	2015	2016
<b>Tallinn</b>	Kasutajate arv [1 000] - Number of users [1,000]					
	Kokku [1 000] - Number of users [1,000]					
	AK - UC *	268,6	271,0	276,3	283,1	-
	IK - UI *	267,1	269,0	275,6	282,7	291,9
	<b>Osatähtsus vastavas rühmas - Percentage among users</b>					
	Kokku - Total					
	AK - UC *	86,3	87,7	89,1	91,3	-
	IK - UI *	85,8	87,0	88,8	91,2	93,0
	Mehed - Males					
	AK - UC *	89,3	90,6	91,5	94,0	-
	IK - UI *	88,9	90,1	91,2	94,2	93,7
	Naised - Females					
	AK - UC *	83,6	85,3	87,2	89,2	-
	IK - UI *	83,0	84,5	87,0	88,8	92,3
	16–24					
	AK - UC *	100,0	99,2	100,0	100,0	-
	IK - UI *	100,0	99,2	99,2	100,0	100,0
	25–34					
	AK - UC *	99,7	98,7	99,2	99,6	-
	IK - UI *	99,5	99,1	99,6	100,0	99,6
		<b>2012</b>	<b>2013</b>	<b>2014</b>	<b>2015</b>	<b>2016</b>
	35–44					
	AK - UC *	97,6	96,1	97,8	99,0	-
	IK - UI *	97,2	94,9	97,8	98,7	99,7
	45–54					
	AK - UC *	91,3	91,3	91,5	96,5	-
	IK - UI *	89,7	89,7	90,7	96,0	95,1
	55–64					
	AK - UC *	68,4	69,2	70,3	79,8	-
	IK - UI *	68,6	68,4	69,3	79,8	87,8
	65–74					
	AK - UC *	37,5	54,7	57,7	60,3	-
	IK - UI *	36,1	54,0	58,3	59,5	64,1
	Esimese taseme või madalama haridusega isikud - Individuals with below-upper secondary education					
	AK - UC *	70,5	71,6	78,8	76,5	-
	IK - UI *	69,9	71,6	77,7	76,5	84,1
	Teise taseme haridusega isikud - Individuals with upper secondary education					
	AK - UC *	84,1	84,0	83,9	88,8	-
	IK - UI *	83,7	82,7	83,8	88,4	91,6
	Kolmanda taseme haridusega isikud - Individuals with tertiary education					
	AK - UC *	92,8	95,1	96,6	96,1	-
	IK - UI *	92,1	94,9	96,4	96,2	95,4
	Töötajad ehk (tööga) hõivatud - Employed persons					
	AK - UC *	93,8	92,9	95,3	96,6	-
	IK - UI *	93,3	92,7	94,8	96,7	97,3
	Töötud - Unemployed persons					
	AK - UC *	83,8	88,0	88,9	95,8	-
	IK - UI *	81,1	87,0	87,3	95,8	95,1

		2012	2013	2014	2015	2016
Mittetöötavad (üli)õpilased - Students (not in the labour force)	AK - UC *	100,0	100,0	100,0	100,0	-
	IK - UI *	100,0	100,0	100,0	100,0	100,0
Mittetöötavad pensionärid ja teised mitteaktiivsed - Retired (not in the labour force) and other inactive	AK - UC *	54,3	64,5	64,8	67,5	-
	IK - UI *	54,5	62,4	65,9	66,7	75,1

\* AK- arvuti kasutamine, IK - interneti kasutamine - \* UC - using computer, UI - using Internet

Andmeid küsiti II kvartalis viimase 3 kuu kohta - The survey was conducted in the 2<sup>nd</sup> quarter, the reference period was last 3 months

Allikas - Source: Eesti Statistikaamet - Statistics Estonia

## 2.18 16–74aastased internetikaubanduse kasutajad Users of Internet commerce aged 16–74

		2012	2013	2014	2015	2016
Tallinn	Kasutajate arv [1 000] - Number of users of Internet commerce [1,000]	109,8	114,4	166,1	193,6	193,0
	Osatähtsus vastava elukohaga isikute hulgas [%] - Percentage among individuals of the corresponding place of residence	35,3	37,0	53,5	62,5	61,5
	Osatähtsus elukoha internetikasutajate hulgas [%] - Percentage among the Internet users of the place of residence	41,1	42,5	60,3	68,5	65,7

Andmeid küsiti II kvartalis viimase 12 kuu kohta - The survey was conducted in the 2<sup>nd</sup> quarter, the reference period was last 12 months

Allikas - Source: Eesti Statistikaamet - Statistics Estonia

## 2.19 16–74aastased interneti vahendusel ostjad/tellijad toote/teenuse järgi Individuals aged 16–74 buying/ordering over the Internet by Goods/Services

		2012	2013	2014	2015	2016
Tallinn	Isikute arv [1 000] - Number of individuals [1,000]					
	Reisi- ja majutusteenused - Travel and holiday accommodation	59,6	63,7	98,1	133,9	129,2
Osatähtsus e-kaubanduse kasutajate hulgas [%] - Percentage among users of Internet commerce of the place of residence	Reisi- ja majutusteenused - Travel and holiday accommodation	54,3	55,7	59,1	69,2	66,9
	Kontserdi-, kino-, teatri- jm piletid - Tickets for concerts, cinema, theatre and other events	66,8	67,6	61,6	68,8	63,8
	Muud reisiteenused - Other travel arrangements	49,3	48,5	52,6	61,9	59,5
	Kindlustuspoliisid, sh paketiina tellitud (nt reisikindlustus koos lennukipiletiga) - Insurance policies incl offered as a package (e.g. travel insurance together with a plane ticket)					51,6
	Rõivad, sporditarbed - Clothes, sports goods	41,6	53,1	51,8	49,0	47,9

Andmeid küsiti II kvartalis viimase 12 kuu kohta - The survey was conducted in the 2<sup>nd</sup> quarter, the reference period was last 12 months

Allikas - Source: Eesti Statistikaamet - Statistics Estonia

## 2.20 16–74aastased internetikasutajad kasutuseesmärgi järgi Internet users aged 16–74 by purpose

		2012	2013	2014	2015	2016
Tallinn	Kasutajate arv [1 000] - Number of users [1,000]					
	Internetipanga teenuste kasutamine - Using the services of Internet Banking	241,3	247,2	253,7	259,5	266,6
Osatähtsus elukoha internetikasutajate hulgas [%] - Percentage among the Internet users of the place of residence	Internetipanga teenuste kasutamine - Using the services of Internet Banking	90,3	91,9	92,1	91,8	91,3
	E-posti kasutamine - Using e-mail	92,0	92,6	88,9	91,6	91,2
	Ajalehtede/ajakirjade lugemine internetis - Reading or downloading online newspapers/news magazines	91,6	93,1	91,0	91,9	91,1
	Info otsimine toodete/teenuste kohta - Finding information about goods/services	94,4	85,4	91,0	86,0	90,4
	Täidetud blankettide tagastamine - Sending filled in forms	51,6	41,7	46,1	85,2	81,1

Andmeid küsiti II kvartalis viimase 3 kuu kohta - The survey was conducted in the 2<sup>nd</sup> quarter, the reference period was last 3 months

Allikas - Source: Eesti Statistikaamet - Statistics Estonia



## 2.21

### 16–74aastased arvutikasutajad arvuti kasutamise oskuse järgi Computer uses aged 16–74 by computer skill

		2011	2012	2014	2015	2016
<b>Tallinn</b>	Kasutajate arv [1 000] - Number of users [1,000]					
	Faili või kataloogi kopeerimine või liigutamine - Copying or moving a file or folder	216,60	221,20	230,70	228,40	201,30
	Osatähtsus vastavas arvutikasutajate rühmas [%] - Percentage among the group of the computer users					
	Faili või kataloogi kopeerimine või liigutamine - Copying or moving a file or folder	80,70	81,00	81,20	78,90	68,5
	Tekstitöötlusprogrammide kasutamine - Using word processing software				72,70	67,3
	Failide ülekandmine arvutist mõnda teise seadmesse ja vastupidi - Transferring files between a computer and other devices	75,40	79,00	68,20	71,20	65,8
	Tarkvara või rakenduste paigaldamine - Installing software or applications				60,90	58,6
	Tabelarvutusprogrammide kasutamine - Using spread sheet software				59,40	56,3

Andmeid küsiti vastava aasta II kvartalis, alates 2015 aastast viimase 12 kuu kohta - The survey was conducted in the 2<sup>nd</sup> quarter of the year, since 2015 the reference period is last 12 months

Allikas - Source: Eesti Statistikaamet - Statistics Estonia

## 2.22

### Kodust ja tökohast eemal kaasaskantava seadme abil internetti kasutanud isikute rühma ja kasutatava seadme/internetiühenduse järgi Persons using the Internet with portable devices away from home and work by group of individuals and used device/Internet connection

		Mobiiltelefon - Mobile phone		
		mobiilside võrgu kaudu - mobile phone network		
		juhtmevaba võrgu kaudu - wireless network		
<b>Tallinn</b>				
<b>2016</b>	Kokku - All individuals	71,1	67,8	61,2
	Mehed - Males	71,4	68,3	60,4
	Naised - Females	70,8	67,5	61,8
	16–24aastased - Persons aged 16–24	91,0	88,0	76,3
	25–34aastased - Persons aged 25–34	90,8	89,0	80,1
	35–44aastased - Persons aged 35–44	82,8	79,0	72,5
	45–54aastased - Persons aged 45–54	57,1	54,4	49,7
	55–64aastased - Persons aged 55–64	44,9	38,8	35,5
	Esimese taseme või madalama haridusega isikud - Persons with below upper secondary education	73,6	70,8	61,3
	Teise taseme haridusega isikud - Persons with upper secondary education	68,9	65,9	56,5
	Kolmanda taseme haridusega isikud - Persons with tertiary education	72,4	68,9	64,5
	Töötajad ehk (tööga) hõivatud - Employed persons	74,1	70,7	64,1
	Töötud - Unemployed persons	69,1	66,0	67,0
	Mittetöötavad (üli)õpilased - Students (not in the labour force)	93,4	90,3	75,5
	Mittetöötavad pensionärid ja teised mitteaktiivsed - Retired (not in the labour force) and other inactive	48,5	45,7	40,4
<b>Eesti - Estonia</b>	Kokku - All individuals	65,5	62,4	50,2

		<b>Kaasaskantav arvuti - Laptop or tablet computer</b>		
		mobiilside võrgu kaudu - mobile phone network		
		juhtmevaba võrgu kaudu - wireless network		
<b>Tallinn</b>				
<b>2016</b>	Kokku - All individuals	37,4	25,7	34,7
	Mehed - Males	41,6	28,9	38,2
	Naised - Females	33,7	22,9	31,7
	16–24aastased - Persons aged 16–24	43,1	30,6	42,0
	25–34aastased - Persons aged 25–34	45,1	30,2	42,5
	35–44aastased - Persons aged 35–44	44,8	29,8	43,9
	45–54aastased - Persons aged 45–54	29,8	23,0	26,9
	55–64aastased - Persons aged 55–64	23,6	15,4	19,4
	Teise taseme haridusega isikud - Persons with upper secondary education	30,8	22,1	27,7
	Kolmanda taseme haridusega isikud - Persons with tertiary education	43,2	29,3	40,9
	Töötajad ehk (tööga) hõivatud - Employed persons	40,4	27,5	38,1
	Mittetöötavad (üli)õpilased - Students (not in the labour force)	37,2	..	37,2
	Mittetöötavad pensionärid ja teised mitteaktiivsed - Retired (not in the labour force) and other inactive	25,0	18,4	19,0
<b>Eesti - Estonia</b>	Kokku - All individuals	29,7	19,9	26,4

Andmeid küsiti II kvartalis viimase 3 kuu kohta - The survey was conducted in the 2<sup>nd</sup> quarter, the reference period was last 3 months  
 Osatähtsus internetikasutajate hulgas - Percentage among the group of the Internet users  
 Mõõtühik [%] - Unit [%]  
 Allikas - Source: Eesti Statistikaamet - Statistics Estonia

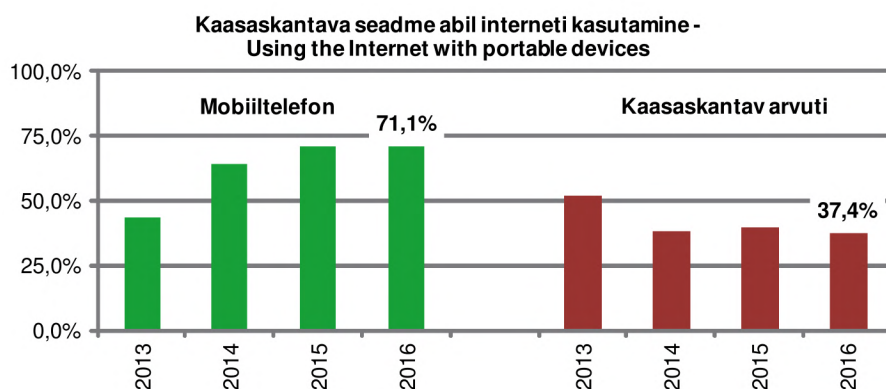



### 3. ELAMUMAJANDUS. KINNISVARA - HOUSING. REAL ESTATE

Tallinnalt eluruumi üürimise taotlejad, 2017  
Applicants for renting a dwelling from Tallinn, 2017

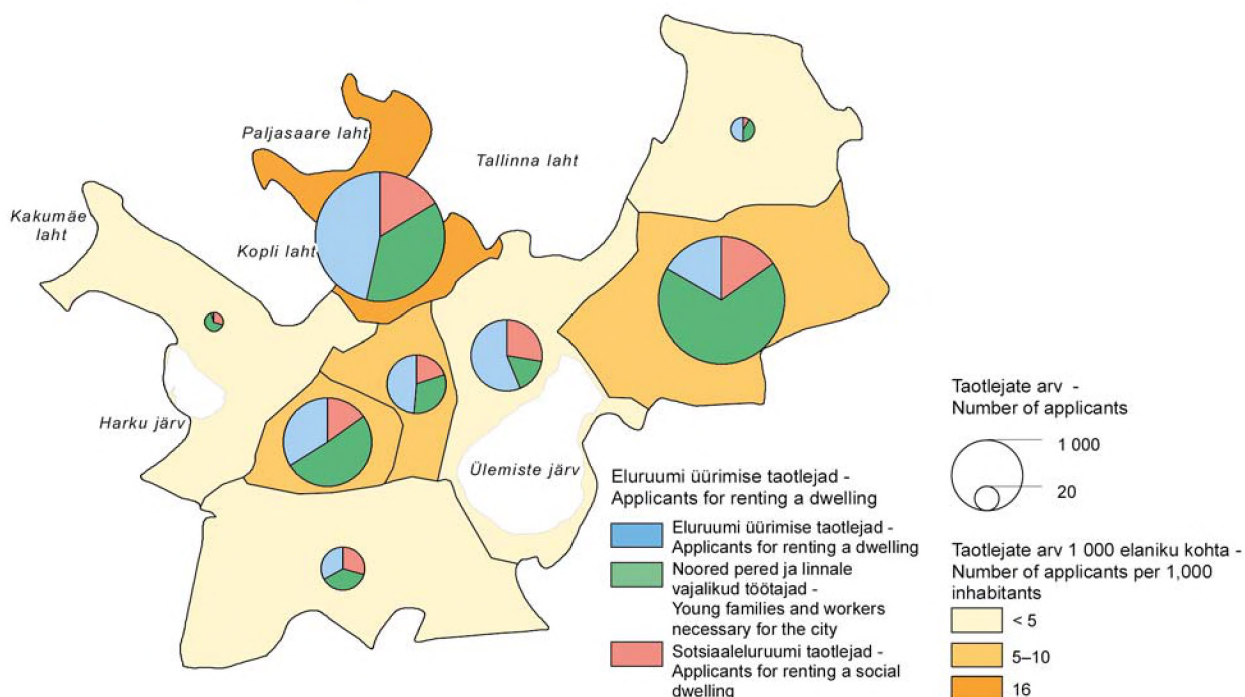

Allikas - Source: Tallinna Linnvaraamet - Tallinn City Property Department

#### 3.1 Tavaeluruumidega hooned, eluruumid ja eluruumide pind Buildings containing conventional dwellings, dwellings and area of dwellings

	Tallinn	Haa-bersti	Kesklinn - Centre	Kristiine	Lasnamäe	Mustamäe	Nõmme	Pirita	Põhja-Tallinn - Northern Tallinn
<b>Tallinn</b>									
Hoonete arv - Number of buildings									
Kõik hoone liigid - All types of building	21 787	2 920	2 506	2 284	804	490	6 861	3 976	1 946
Korterelamu - Apartment building	6 586	347	1 884	576	748	400	905	187	1 539
Ühepereelamu - One-family dwelling	12 232	2 251	425	1 134	41	58	4 761	3 332	230
Muu väikeelamu - Other small residential building	2 841	320	128	565	6	29	1 179	454	160
Korteri(te)ga mitteelamu - Non-residential building with dwelling(s)	128	2	69	9	9	3	16	3	17
Tavaeluruumide arv - Number of conventional dwellings									
Kõik hoone liigid - All types of building	195 145	19 134	28 052	14 561	51 331	31 397	14 988	6 581	29 101
Korterelamu - Apartment building	177 414	16 264	27 208	12 444	51 237	31 280	8 064	2 368	28 549
Ühepereelamu - One-family dwelling	12 232	2 251	425	1 134	41	58	4 761	3 332	230
Muu väikeelamu - Other small residential building	5 136	617	232	972	12	39	2 143	877	244
Korteri(te)ga mitteelamu - Non-residential building with dwelling(s)	363	2	187	11	41	20	20	4	78

	Tallinn	Haa-bersti	Kesklinn - Centre	Kristiine	Lasna-mäe	Musta-mäe	Nõmme	Pirita	Põhja-Tallinn - Northern Tallinn
Tavaeluruumide pind [1 000 m <sup>2</sup> ] - Area of conventional dwellings,[1,000 m <sup>2</sup> ]									
Kõik hoone liigid - All types of building	11 526	1 364	1 668	852	2 698	1 561	1 274	773	1 336
Korterelamu - Apartment building	9 198	901	1 579	593	2 692	1 550	439	159	1 284
Ühepereelamu - One-family dwelling	1 765	384	56	146	4	6	641	500	28
Muu väikeelamu - Other small residential building	544	79	20	112	1	4	193	114	22
Korterite)ga mitteelamu - Non-residential building with dwelling(s)	19	0	13	1	1	0	1	1	2

Ei sisalda teadmata aadressiga eluruumid - Does not include dwellings with unknown addresses

Seisuga 31.12.2011 - As of 31<sup>st</sup> of December 2011

Allikas - Source: Eesti Statistikaamet, rahva ja eluruumide loendus 2011 - Statistics Estonia, Population and Housing Census 2011

## 3.2 Asustatud tavaeluruumid hoone liigi ja tubade arvu järgi Occupied conventional dwellings by type of building and number of rooms

	Tallinn	Haa-bersti	Kesklinn - Centre	Kristiine	Lasna-mäe	Musta-mäe	Nõmme	Pirita	Põhja-Tallinn - Northern Tallinn
<b>Tallinn</b>									
Asustatud eluruumide arv - Number of conventional dwellings									
	173 403	17 574	22 086	12 995	47 108	28 971	13 503	5 728	25 438
1 toaga - With 1 room	28 689	2 647	3 386	2 190	10 168	3 232	1 315	154	5 597
2 toaga - With 2 rooms	68 445	5 632	9 470	5 309	16 879	14 383	2 952	981	12 839
3 toaga - With 3 rooms	53 275	6 292	6 350	3 407	17 099	9 841	3 661	1 236	5 389
4 toaga - With 4 rooms	13 500	1 425	1 958	1 066	2 768	1 413	2 267	1 426	1 177
5 või enama toaga - With 5 or more rooms	9 374	1 576	890	1 013	186	97	3 285	1 926	401
Korterelamu - Apartment building									
Kõik eluruumid - Number of rooms total									
	157 031	14 872	21 375	11 021	47 030	28 867	7 061	1 856	24 949
1 toaga - With 1 room	28 417	2 630	3 339	2 163	10 139	3 225	1 245	122	5 554
2 toaga - With 2 rooms	67 360	5 576	9 356	5 161	16 863	14 371	2 476	778	12 779
3 toaga - With 3 rooms	50 375	5 983	6 209	2 996	17 091	9 817	2 295	712	5 272
4 toaga - With 4 rooms	9 292	624	1 820	603	2 759	1 391	807	218	1 070
5 või enama toaga - With 5 or more rooms	1 499	58	625	93	172	58	224	24	245
Ühepereelamu - One-family dwelling									
Kõik eluruumid - Number of rooms total									
	11 439	2 134	385	1 073	39	57	4 471	3 071	209
1 toaga - With 1 room	84	9	7	10	2	1	29	25	1
2 toaga - With 2 rooms	542	37	30	53	10	5	225	173	9
3 toaga - With 3 rooms	1 580	231	60	161	5	15	675	398	35
4 toaga - With 4 rooms	2 657	511	76	248	8	14	978	765	57
5 või enama toaga - With 5 or more rooms	6 561	1 346	209	598	13	22	2 561	1 707	105
Muu väikeelamu - Other small residential building									
Kõik eluruumid - Number of rooms total									
	4 688	566	205	891	10	37	1 953	800	226
1 toaga - With 1 room	91	6	9	16	2	1	37	7	13
2 toaga - With 2 rooms	470	19	40	91	3	3	248	30	36
3 toaga - With 3 rooms	1 282	78	56	247	3	8	687	125	78
4 toaga - With 4 rooms	1 536	290	49	215	1	8	481	443	49
5 või enama toaga - With 5 or more rooms	1 303	172	51	321	1	17	496	195	50
Korterite)ga mitteelamu - Non-residential building with dwelling(s)									
Kõik eluruumid - Number of rooms total									
	245	2	121	10	29	10	18	1	54
1 toaga - With 1 room	97	2	31	1	25	5	4	0	29

	Tallinn	Haa-bersti	Kesklinn - Centre	Kristiine	Lasnamäe	Mustamäe	Nõmme	Pirita	Põhja-Tallinn - Northern Tallinn
2 toaga - With 2 rooms	73	0	44	4	3	4	3	0	15
3 toaga - With 3 rooms	38	0	25	3	0	1	4	1	4
4 toaga - With 4 rooms	15	0	13	0	0	0	1	0	1
5 või enama toaga - With 5 or more rooms	11	0	5	1	0	0	4	0	1

Ei sisalda teadmata aadressiga eluruumide - Does not include dwellings with unknown addresses

Seisuga 31.12.2011 - As of 31<sup>st</sup> of December 2011

Allikas - Source: Eesti Statistikaamet, rahva ja eluruumide loendus 2011 - Statistics Estonia, Population and Housing Census 2011

### 3.3 Tallinnalt eluruumi üürimist taotlevad isikud Applicants for renting a dwelling from Tallinn

	Tallinn	Haa-bersti	Kesklinn - Centre	Kristiine	Lasnamäe	Mustamäe	Nõmme	Pirita	Põhja-Tallinn - Northern Tallinn
<b>Tallinn</b>									
<b>2017</b>									
Taotlejad kokku - Applicants total	2 958	20	288	196	908	451	108	32	955
Eluruumi üürimise taotlejad - Applicants for renting a dwelling	1 062	1	162	95	153	153	36	16	446
Sotsiaaleluruumi taotlejad - Applicants for renting a social dwelling	522	6	79	39	138	68	32	3	157
Noored pered ja linnale vajalikud töötajad - Young families and workers necessary for the city	1 374	13	47	62	617	230	40	13	352
<b>2016</b>									
Taotlejad kokku - Applicants total	3 416	25	326	221	933	544	153	34	1 180
Eluruumi üürimise taotlejad - Applicants for renting a dwelling	1 334	2	209	120	158	170	56	19	600
Sotsiaaleluruumi taotlejad - Applicants for renting a social dwelling	553	6	94	31	126	70	49	5	172
Noored pered ja linnale vajalikud töötajad - Young families and workers necessary for the city	1 529	17	23	70	649	304	48	10	408
<b>2015</b>									
Taotlejad kokku - Applicants total	3 560	26	374	258	930	529	250	38	1 155
Eluruumi üürimise taotlejad - Applicants for renting a dwelling	1 383	1	194	128	130	172	122	18	618
Sotsiaaleluruumi taotlejad - Applicants for renting a social dwelling	504	6	96	27	102	63	70	6	134
Noored pered ja linnale vajalikud töötajad - Young families and workers necessary for the city	1 673	19	84	103	698	294	58	14	403
<b>2014</b>									
Taotlejad kokku - Applicants total	3 316	29	335	244	850	520	239	29	1 070
Eluruumi üürimise taotlejad - Applicants for renting a dwelling	1 336	3	181	125	104	211	125	19	568
Sotsiaaleluruumi taotlejad - Applicants for renting a social dwelling	456	7	93	24	93	67	58	4	110
Noored pered ja linnale vajalikud töötajad - Young families and workers necessary for the city	1 524	19	61	95	653	242	56	6	392
<b>2013</b>									
Taotlejad kokku - Applicants total	3 284	23	272	237	963	485	251	35	1 018
Eluruumi üürimise taotlejad - Applicants for renting a dwelling	1 259	2	144	125	81	211	125	24	547
Sotsiaaleluruumi taotlejad - Applicants for renting a social dwelling	419	7	73	26	71	64	66	6	106
Noored pered ja linnale vajalikud töötajad - Young families and workers necessary for the city	1 606	14	55	86	811	210	60	5	365

Seisuga 01.01 - As of 1<sup>st</sup> of January

Allikas - Source: Tallinna Linnavaaramet - Tallinn City Property Department

### 3.4 Üürile antud eluruumide arv Number of dwellings to let

		2012	2013	2014	2015	2016
<b>Tallinn</b>	Üürile antud eluruumide arv kokku - Number of dwellings available for rent	322	219	262	349	251
	Õigusjärgsetele omanikele tagastatud eluruumide üürnikele - Leased to tenants of dwellings returned to rightful owners					
	Sotsiaaleluruumid - Social dwellings	91	76	105	104	91
	Noortele peredele ja linnale vajalikele töötajatele - Leased to young families and employees vital to the city	82	48	34	58	42

Allikas - Source: Tallinna Linnavaraamet - Tallinn City Property Department

### 3.5 Projekti *Hoovid korda* raames hoove korrastanud korteriühistute arv Apartment associations that fixed up yards through the *Yards in order* project

		Tallinn	Haa-bersti	Kesklinn - Centre	Kristiine	Lasnamäe	Mustamäe	Nõmme	Pirita	Põhja-Tallinn - Northern Tallinn
<b>Tallinn</b>	<b>2016</b>	80	6	7	6	21	10	13	3	14
	<b>2015</b>	51	2	8	7	9	8	4	1	12
	<b>2014</b>	52	5	6	5	9	10	5	1	11
	<b>2013</b>	57	4	6	7	13	11	2	0	14
	<b>2012</b>	66	3	14	8	12	10	7	1	11

Allikas - Source: Tallinna Kommunaalamet - Tallinn Municipal Engineering Service Department

### 3.6 Projekti *Fassaadid korda* raames korterelamuid energiasäästlikumaks muutnud korteriühistute arv Apartment associations that improved apartment buildings' energy efficiency through the *Facades in order* project

		Tallinn	Haa-bersti	Kesklinn - Centre	Kristiine	Lasnamäe	Mustamäe	Nõmme	Pirita	Põhja-Tallinn - Northern Tallinn
<b>Tallinn</b>	<b>2016</b>	7		1		1	3			2
	<b>2015</b>	21	2	7	4	1	2	1		4
	<b>2014</b>	28		4	9	4	3	3	1	4
	<b>2013</b>	25		8	4	1	6	2		4
	<b>2012</b>	28		8	7	2	6	1		4

Allikas - Source: Tallinna Kommunaalamet - Tallinn Municipal Engineering Service Department

### 3.7 Notariaalselt tõestatud kinnisvara ostu-müügitehingud Notarised purchase-sale transactions of real estate

		2012	2013	2014	2015	2016
<b>Tallinn</b>	Tehingute arv - Number of transactions					
	Kinnisvaraobjektid kokku - Number of transactions	9 921	11 187	11 120	13 272	13 935
	Hoonestamata kinnisasi - Unimproved registered immovables	302	342	429	428	336
	Hoonestatud kinnisasi - Registered immovables with buildings	662	950	817	851	787
	Eluhoonetega hoonestatud kinnisasi - Registered immovables with residential buildings	503	655	597	636	566
	Mitteeluhonetega hoonestatud kinnisasi - Registered immovables with non-residential buildings	159	295	220	215	221
	Korteriomand - Apartments	8 957	9 895	9 874	11 993	12 812
	Korteriomandina müüdud eluruumid - Apartments sold as dwellings	7 139	7 970	7 692	8 840	9 262
	Korteriomandina müüdud mitteeluruumid - Apartments sold as premises	1 818	1 925	2 182	3 153	3 550

	2012	2013	2014	2015	2016
Tehingute väärtus [mln €] - Value of transactions [Mio €]					
Kinnisvaraobjektid kokku	812,85	1 050,05	1 101,51	1 469,16	1 382,06
Hoonestamata kinnisasi - Unimproved registered immovables	45,91	56,76	87,10	110,52	93,63
Hoonestatud kinnisasi - Registered immovables with buildings	263,65	368,87	328,06	479,35	327,77
Eluhoonetega hoonestatud kinnisasi - Registered immovables with residential buildings	73,49	92,05	100,92	103,26	104,62
Mitteeluhonetega hoonestatud kinnisasi - Registered immovables with non-residential buildings	190,16	276,82	227,14	376,08	223,14
Korteriomand - Apartments	503,29	624,42	686,34	879,29	960,65
Korteriomandina müüdud eluruumid - Apartments sold as dwellings	442,52	558,94	617,35	783,48	845,21
Korteriomandina müüdud mitteeluruumid - Apartments sold as premises	60,77	65,48	68,99	95,81	115,45

Allikas - Source: Eesti Statistikaamet, Maa-amet - Statistics Estonia, Estonian Land Board

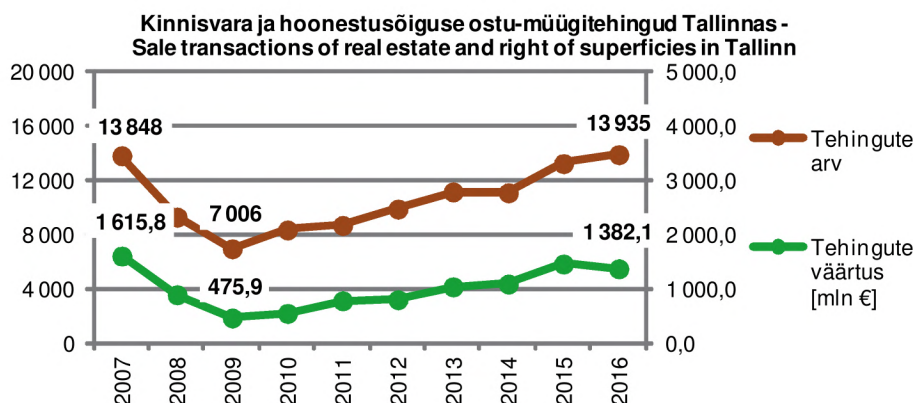

### 3.8 Korteriomandina ostetud-müüdud kinnisvara Purchase-sale contracts of dwellings

		2012	2013	2014	2015	2016
<b>Tallinn</b>	Ruutmeetri keskmine hind [€] - Average price per m <sup>2</sup> [€]					
	Kokku - Total	1 103,43	1 255,62	1 450,96	1 548,52	1 627,17
	10–29,99 m <sup>2</sup>	963,45	1 100,76	1 383,54	1 481,70	1 602,18
	30–40,99 m <sup>2</sup>	1 027,06	1 211,83	1 397,00	1 474,85	1 599,56
	41–54,99 m <sup>2</sup>	1 074,05	1 235,97	1 406,95	1 497,65	1 599,18
	55–69,99 m <sup>2</sup>	1 090,56	1 206,20	1 393,52	1 498,24	1 538,78
	70–249,99 m <sup>2</sup>	1 346,82	1 514,29	1 688,51	1 789,50	1 809,54
<b>Eesti, v.a Tallinn - Estonia excl. Tallinn</b>	Kokku - Total	474,51	525,25	572,89	625,89	658,52

Allikas - Source: Eesti Statistikaamet - Statistics Estonia



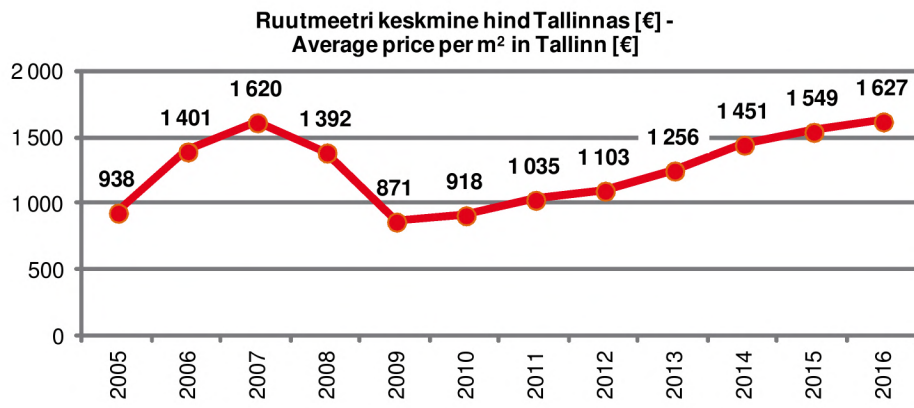

## 4. TERVIS. TERVISHOID - PUBLIC HEALTH. HEALTHCARE

### Tervishoid, 2017 Health care, 2017

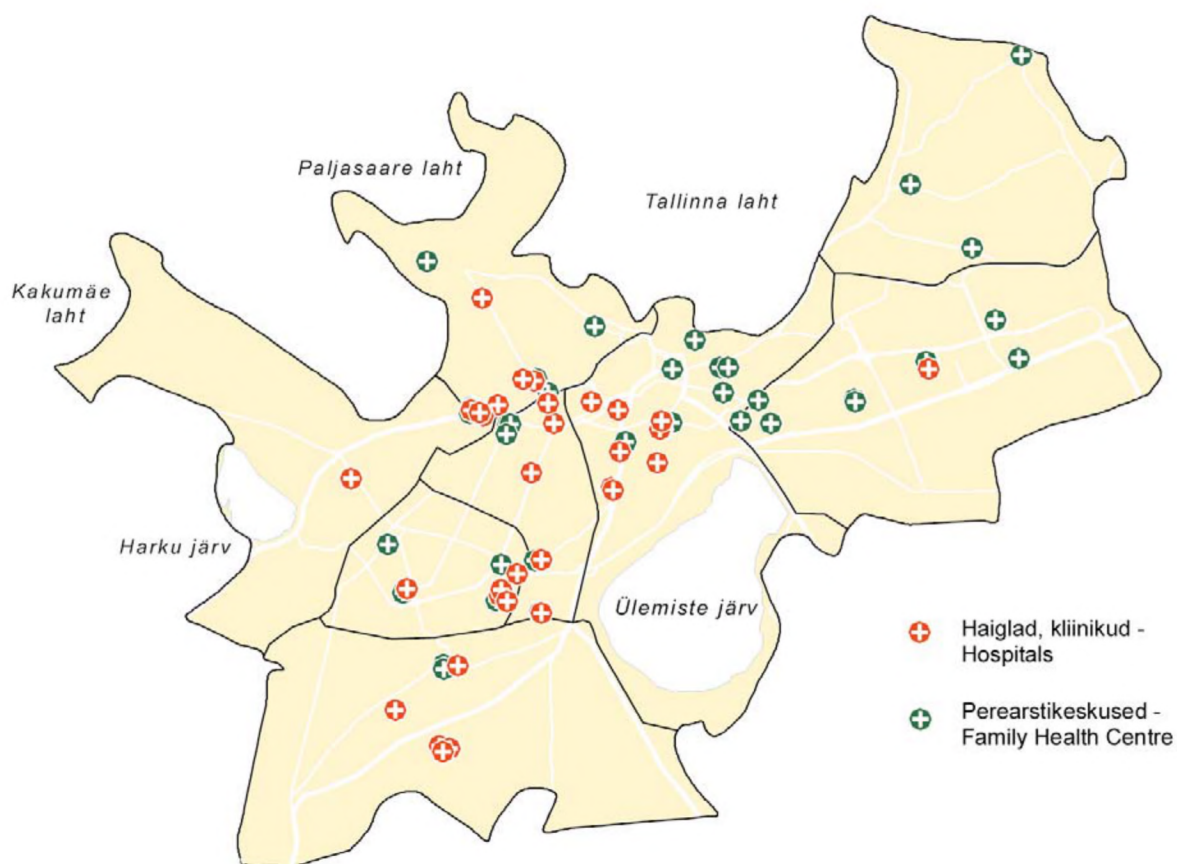

#### 4.1 Arstid ja tervishoiutöötajad Physicians and health care personnel

		2010	2011	2012	2013	2014
Tallinn	Arstid kokku - Physicians total	1 883	1 928	1 886	2 004	2 211
	Perearstid - Family doctors	275	283	276	302	331
	Hambaarstid - Dentists	568	522	570	581	711
	Õendustöötajad - Medium-level personnel	3 588	3 564	3 657	..	..
	Meditsiiniõed - Nurses	..	..	..	3 558	4 072
	Ämmaemandad - Midwives	..	..	..	207	221

Seisuga 31.12 - As of 31<sup>st</sup> of December

Allikas - Source: Eesti Statistikaamet, Tervise Arengu Instituut - Statistics Estonia, National Institute for Health Development

#### 4.2 Perearstid Family doctors

		2012	2013	2014	2015	2016
Tallinn	Perearstide arv - Family doctors	263	263	268	268	276 *
	Inimeste arv nimistutes - Persons in practice lists of a family physician	478 674	471 155	466 108	459 426	477 258

\* - Sh 11 nimistut on teeninduspiirkonnaga, mis ulatub üle linna piiri - \* - Incl. 11 practice lists with a service area extending beyond city borders

Seisuga 31.12 - As of 31<sup>st</sup> of December

Allikas - Source: Tervise Arengu Instituut - National Institute for Health Development

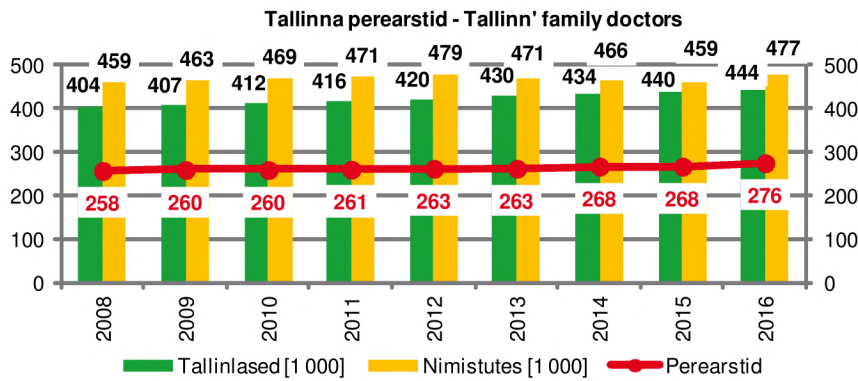

### 4.3 Haiglad ja ravivoodid Hospitals and hospital beds

	2011	2012	2013	2014	2015
<b>Tallinn</b>					
Haiglad - Hospitals	8	9	9	9	9
Haiglad erasektoris - Hospitals in the private sector	4	5	5	5	5
Ravivoodid - Hospital beds	2 529	2 681	2 614	2 661	2 666
Ravivoodid erasektoris - Hospital beds in the private sector	136	224	226	240	292

Seisuga 31.12 - As of 31<sup>st</sup> of December

Allikas - Source: Eesti Statistikaamet, Tervise Arengu Instituut - Statistics Estonia, National Institute for Health Development

### 4.4 Arsti ambulatoorsed vastuvõttud ja koduvisiidid Physician's outpatient and home visits

	2011	2012	2013	2014	2015
<b>Tallinn</b>					
Ambulatoorsed vastuvõttud [1 000] - Outpatient visits [1,000]					
Erialad kokku - All specialities					
0-14	540	524	521	519	516
15 ja vanemad - 15 and older	2 611	2 560	2 602	2 595	2 629
Perearst - Family doctor					
0-14	235	232	232	238	250
15 ja vanemad - 15 and older	929	941	961	951	986
Koduvisiidid [1 000] - Home visits [1,000]					
Erialad kokku - All specialities					
0-14	6,6	4,8	3,8	2,8	2,2
15 ja vanemad - 15 and older	17,5	16,1	13,8	10,6	11,4
Perearst - Family doctor					
0-14	5,9	4,2	3,3	2,5	2,2
15 ja vanemad - 15 and older	12,7	11,3	8,6	6,0	5,2
Arsti koduvisiidid 100 elaniku kohta - Home visits per 100 inhabitants	6	5	4	3	3

Allikas - Source: Tervise Arengu Instituut, Eesti Statistikaamet - National Institute for Health Development, Statistics Estonia

### 4.5 2aastaste laste immuniseeritus Immunization of 2-year-old children

	2012	2013	2014	2015	2016
<b>Tallinn</b>					
Difteeria, teetanus - Diphtheria, tetanus	93,2	93,8	92,8	92,0	91,3
Läkakõha - Whooping cough	93,2	93,8	92,8	92,0	91,3
Poliomüeliit - Poliomyelitis	93,2	93,8	92,8	92,0	91,3
Leetrid, mumps, punetised - Measles, mumps, rubella	91,9	91,8	91,2	90,6	90,9
B-viirushepatiit - Viral hepatitis B	93,2	93,9	92,6	91,3	90,0
Hib	94,6	94,6	94,3	92,3	91,6

Mõõtühik [%] - Unit [%]

Allikas - Source: Terviseamet - Health Board

## 4.6

### Esmahaigusjuhud vanuserühma järgi New cases of diseases by age group

		2011	2012	2013	2014	2015
Tallinn	0–14					
	Esmahaigusjuhud kokku (v.a pahaloomulised kasvajad) - Total number of new cases (excl. malignant neoplasms)	258 507	244 008	252 973	245 615	244 009
	Hingamiselundite haigused (J00–J99) - Diseases of the respiratory system (J00–J99)	106 150	99 761	104 005	95 440	93 029
	Teatavad nakkus- ja parasiithaigused (A00–B99) - Certain infectious and parasitic diseases (A00–B99)	30 934	27 446	29 456	32 919	32 921
	Vigastused, mürgistused ja teatavad muud välispõhjuste toime tagajärjed (S00–T98) - Injury, poisoning and certain other consequences of external causes (S00–T98)	19 420	18 972	19 054	19 156	19 798
	Kõrva- ja nibujätkehaigused (H60–H95) - Diseases of the ear and mastoid process (H60–H95)	22 186	20 668	21 955	21 479	19 783
	Naha- ja nahaaluskoe haigused (L00–L99) - Diseases of the skin and subcutaneous tissue (L00–L99)	16 788	16 485	16 590	14 943	14 249
15 ja vanemad - 15 and older	Esmahaigusjuhud kokku (v.a pahaloomulised kasvajad) - Total number of new cases (excl. malignant neoplasms)	676 670	680 519	694 536	665 738	695 668
	Hingamiselundite haigused (J00–J99) - Diseases of the respiratory system (J00–J99)	131 069	120 609	131 855	111 882	112 493
	Lihaskonna ja sidekoe haigused (M00–M99) - Diseases of the musculoskeletal system and connective tissue (M00–M99)	74 598	72 968	78 996	86 321	93 559
	Kuse- ja suguelundite haigused (N00–N99) - Diseases of the genitourinary system (N00–N99)	60 509	63 041	66 700	60 292	67 579
	Teatavad nakkus- ja parasiithaigused (A00–B99) - Certain infectious and parasitic diseases (A00–B99)	48 100	44 925	50 794	47 201	56 451
	Vigastused, mürgistused ja teatavad muud välispõhjuste toime tagajärjed (S00–T98) - Injury, poisoning and certain other consequences of external causes (S00–T98)	71 693	65 996	63 946	60 601	52 881

Tallinn - teenuse osutaja asukoht - Tallinn - location of the health care provider

Allikas - Source: Tervise Arengu Instituut - National Institute for Health Development

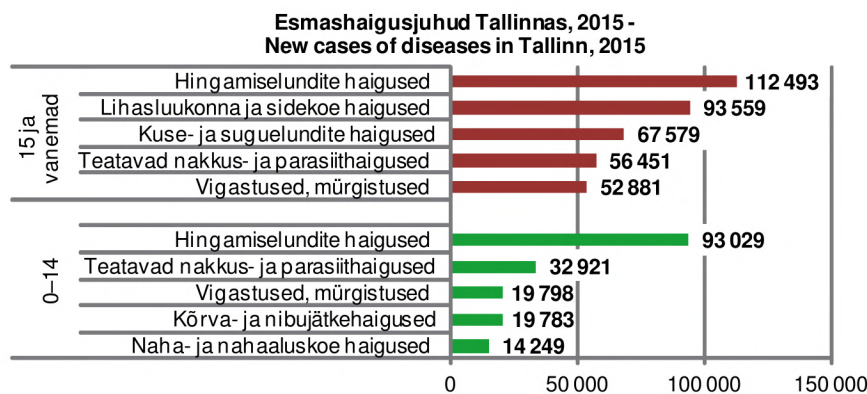

## 4.7

**Pahaloomuliste kasvajate esmasjuhud**  
**New cases of malignant neoplasms**

		2010	2011	2012	2013	2014
<b>Tallinn</b>	<b>Naised - Females</b>					
	Kõik paikmed (C00–C97) - All malignant neoplasms (C00–C97)	1 275	1 401	1 306	1 427	1 448
	Seedeelundid (C15–C26) - Digestive organs (C15–C26)	273	268	277	299	327
	Nahk (muu) (C44) - Skin (others) (C44)	247	308	277	282	298
	Rind (C50) - Breast (C50)	254	278	253	273	259
	Naissuguelundid (C51–C58) - Female genital organs (C51–C58)	154	209	176	188	197
	<b>Mehed - Males</b>					
	Kõik paikmed (C00–C97) - All malignant neoplasms (C00–C97)	1 221	1 268	1 248	1 239	1 200
	Seedeelundid (C15–C26) - Digestive organs (C15–C26)	229	260	270	293	281
	Meessuguelundid (C60–C63) - Male genital organs (C60–C63)	338	372	366	312	276
	Hingamis-, rindkeresisesed elundid (C30–C39) - Respiratory and intrathoracic organs (C30–C39)	194	153	167	187	172
	Nahk (muu) (C44) - Skin (others) (C44)	149	156	135	144	184

Allikas - Source: Tervise Arengu Instituut, vähiregister - National Institute for Health Development, Estonian Cancer Registry

## 4.8

**Narkomaaniravil viibijad**  
**Drug treatment patients**

		2011	2012	2013	2014	2015
<b>Tallinn</b>	<b>Mehed - Males</b>	193	133	76	52	83
	<b>Naised - Females</b>	90	55	36	23	32

Tehniliste probleemide tõttu on 2014. aastal registreeritud hinnanguliselt 30–40% vähem teatise - Due to technical issues in 2014 approximately 30–40% less treatment cases were registered

Allikas - Source: Tervise Arengu Instituut, narkomaaniravi andmekogu - National Institute for Health Development, Estonian Drug Treatment Database

## 4.9

**Hospitaliseeritud teistest maakondadest**  
**Hospitalized from other county of residence**

		2011	2012	2013	2014	2015
<b>Tallinn</b>	<b>Hospitaliseeritud - Hospitalized</b>					
	Ravivoodid kokku - Total hospital beds	101 978	100 849	102 396	102 328	101 521
	Aktiivravivoodid - Curative care beds	92 629	90 532	91 665	91 549	91 248
	Pikaravivoodid - Other hospital beds	9 349	10 317	10 731	10 779	10 273
	<b>Hospitaliseeritud teiste maakondade elanikud - Hospitalized, residence in other county</b>					
	Ravivoodid kokku - Total hospital beds	37 702	39 344	40 668	40 731	40 067
	Aktiivravivoodid - Curative care beds	35 639	37 012	38 413	38 213	37 563
	Pikaravivoodid - Other hospital beds	2 063	2 332	2 255	2 518	2 504
	<b>Voodipäevad - Bed days</b>					
	Ravivoodid kokku - Total hospital beds	692 443	696 405	722 375	721 180	724 478
	Aktiivravivoodid - Curative care beds	491 010	484 365	473 870	464 312	478 716
	Pikaravivoodid - Other hospital beds	201 433	212 040	248 505	256 868	245 762
	<b>Teiste maakondade elanike voodipäevad - Bed days of those reside in other county</b>					
	Ravivoodid kokku - Total hospital beds	253 520	261 067	261 138	256 795	261 932
	Aktiivravivoodid - Curative care beds	202 366	209 796	205 703	200 017	202 982
	Pikaravivoodid - Other hospital beds	51 154	51 271	55 435	56 778	58 950

Allikas - Source: Tervise Arengu Instituut - National Institute for Health Development

## 4.10 Haiglast lahkunud ravi põhjuse järgi Hospital discharges by diagnosis

		2011	2012	2013	2014	2015
<b>Tallinn</b>	Ravi põhjused kokku - All causes of treatment	98 808	98 072	100 088	99 311	98 367
	Kasvajad (C00–D48) - Neoplasms (C00–D48)	13 145	13 912	15 215	15 697	15 582
	Vereringeelundite haigused (I00–I99) - Diseases of the circulatory system (I00–I99)	16 348	16 344	15 887	15 555	15 913
	Rasedus, sünnitus ja sünnitusjärgne periood (O00–O99) - Pregnancy, childbirth and the puerperium (O00–O99)	10 503	10 159	10 322	9 976	10 159
	Seedeelundite haigused (K00–K93) - Diseases of the digestive system (K00–K93)	7 872	7 479	7 713	7 829	7 639
	Hingamiselundite haigused (J00–J99) - Diseases of the respiratory system (J00–J99)	7 749	7 303	7 400	7 082	7 248

Allikas - Source: Tervise Arengu Instituut - National Institute for Health Development

## 4.11 Tallinna Kiirabi Tallinn Emergency Medical Services

		2014	2015	2016
<b>Tallinn</b>	Teenindatud väljakutsete arv - Ambulance calls	85 031	90 627	96 774
	Kliinilisest surmast taaselustamisi - Resuscitations		230	256
	Alla 14aastaseid patsiente - Patients aged 0–14		9 414	11 136
	Trauma tõttu kiirabi vajanud patsiente - Injury related ambulance calls		9 711	10 051
	Üledoosiga narkomaane - Drug addicts suffering from overdose		861	1 203
	Alkoholi joobes patsiente - Patients under alcohol intoxication		4 268	4 754
	Sai abi kohapeal - Assisted locally		44 552	46 919
	Viidi haiglasse - Transported to hospital		36 588	39 266

Allikas - Source: Tallinna Kiirabi - Tallinn Emergency Medical Services

## 4.12 Tervena elada jäävad aastad Disability free life expectancy

		2010 / 2011	2011 / 2012	2012 / 2013	2013 / 2014	2014 / 2015
<b>Harjumaa - Harju county</b>	Naised ja mehed - Females and males	0	58,4	58,2	58,0	57,8
	65–69	5,3	5,6	5,7	5,9	6,0
	Naised - Females	0	59,7	59,6	59,3	59,2
	65–69	5,3	5,7	5,8	6,2	5,9
	Mehed - Males	0	57,0	56,6	56,7	56,2
	65–69	5,2	5,5	5,4	5,4	6,1
<b>Eesti Estonia</b>	Naised ja mehed - Females and males	0	56,1	55,5	55,1	55,0
	65–69	5,4	5,5	5,4	5,4	5,3
	Naised - Females	0	58,0	57,4	56,9	56,8
	65–69	5,5	5,5	5,5	5,8	5,5
	Mehed - Males	0	54,1	53,6	53,4	53,0
	65–69	5,3	5,4	5,2	4,8	5,0

Allikas - Source: Eesti Statistikaamet - Statistics Estonia

## 4.13

### 16aastaste ja vanemate tervis Health of persons aged 16 and older

		2012	2013	2014	2015	2016
Tallinn	Väga hea või hea - Very good or good	60,6	58,9	58,5	58,8	61,3
	Ei hea ega halb - Neither good nor bad	27,6	30,9	29,6	30,1	28,4
	Halb või väga halb - Bad or very bad	11,8	10,2	11,9	11,1	10,3
Eesti - Estonia	Väga hea või hea - Very good or good	54,6	55,0	54,9	54,3	55,7
	Ei hea ega halb - Neither good nor bad	29,9	30,0	29,7	31,0	30,7
	Halb või väga halb - Bad or very bad	15,5	15,0	15,4	14,7	13,6

Mõõtühik [%] - Unit [%]

Allikas - Source: Eesti Statistikaamet - Statistics Estonia

## 4.14

### 16aastaste ja vanemate tervisest tingitud igapäevategevuse piiratus Limitations of everyday activities of persons aged 16 and older due to health problems

		2012	2013	2014	2015	2016
Tallinn	Suurel määral piiratud - Very much restricted	8,0	7,4	8,6	9,4	9,1
	Mõningal määral piiratud - To some extent restricted	21,5	22,4	22,2	22,9	19,2
	Ei ole piiratud - Not at all restricted	70,5	70,2	69,2	67,7	71,7
Eesti - Estonia	Suurel määral piiratud - Very much restricted	9,8	9,3	9,8	10,3	8,9
	Mõningal määral piiratud - To some extent restricted	22,7	23,5	24,3	24,7	23,5
	Ei ole piiratud - Not at all restricted	67,5	67,2	65,9	65,0	67,6

Mõõtühik [%] - Unit [%]

Allikas - Source: Eesti Statistikaamet - Statistics Estonia

## 4.15

### 16aastaste ja vanemate pikaajalise haiguse olemasolu Occurrence of long-term illness of persons aged 16 and older

		2012	2013	2014	2015	2016
Tallinn	Pikaajaline haigus on - Long-term illness occurs	40,2	42,6	45,6	45,5	40,5
	Pikaajalist haigust ei ole - No long-term illness	59,8	57,4	54,4	54,5	59,5
Eesti - Estonia	Pikaajaline haigus on - Long-term illness occurs	43,6	44,3	45,8	46,2	44,1
	Pikaajalist haigust ei ole - No long-term illness	56,4	55,7	54,2	53,8	55,9

Mõõtühik [%] - Unit [%]

Allikas - Source: Eesti Statistikaamet - Statistics Estonia

## 4.16

### Esmane püsiv töövõimetus First-time examination permanently incapacitated for work

		2011	2012	2013	2014	2015
Harjumaa - Harju county	Töövõime kaotus kokku - Incapacity for work total	4 764	4 241	4 175	4 074	4 264
	Töövõime kaotus 100% - 100% incapacity for work	541	392	350	419	314
	Töövõime kaotus 80–90% - 80–90% incapacity for work	1 193	972	890	970	907
	Töövõime kaotus 40–70% - 40–70% incapacity for work	2 619	2 512	2 516	2 342	2 669
	Töövõime kaotus 10–30% - 10–30% incapacity for work	411	365	419	343	374
Eesti - Estonia	Töövõime kaotus kokku - Incapacity for work total	17 339	15 885	14 766	13 529	14 449
	Töövõime kaotus 100% - 100% incapacity for work	1 175	908	849	896	796
	Töövõime kaotus 80–90% - 80–90% incapacity for work	3 780	3 316	2 944	3 078	2 902
	Töövõime kaotus 40–70% - 40–70% incapacity for work	10 799	10 013	9 325	8 290	9 335
	Töövõime kaotus 10–30% - 10–30% incapacity for work	1 585	1 648	1 648	1 265	1 416

Allikas - Source: Eesti Statistikaamet, Sotsiaalkindlustusamet - Statistics Estonia, Estonian National Social Insurance Board

## 4.17

**Esmane töövõimetus 10 000 elaniku kohta**  
**First-time incapacity for work per 10,000 inhabitants**

	2012	2013	2014	2015	2016
<b>Harjumaa - Harju county</b>	75	73	71	74	53
<b>Eesti - Estonia</b>	120	112	103	110	79

Allikas - Source: Eesti Statistikaamet, Sotsiaalkindlustusamet - Statistics Estonia, Estonian National Social Insurance Board

## 4.18

**Püsiv töövõimetus töövõime kaotuse protsendi järgi**  
**Permanent incapacity for work by percentage of the incapacity for work**

	2012	2013	2014	2015	2016
<b>Harjumaa - Harju County</b>					
Töövõime kaotusega kokku - With loss of capacity for work, total					
Esmane püsiv töövõimetus - First-time permanent incapacity for work	4 241	4 175	4 074	4 264	3 099
Korduv püsiv töövõimetus - Repeated permanent incapacity for work	7 252	8 841	10 374	9 980	10 288
Töövõime kaotus 100% - 100% loss of capacity for work					
Esmane püsiv töövõimetus - First-time permanent incapacity for work	392	350	419	314	175
Korduv püsiv töövõimetus - Repeated permanent incapacity for work	778	960	1 018	963	1 037
Töövõime kaotus 80–90% - 80–90% loss of capacity for work					
Esmane püsiv töövõimetus - First-time permanent incapacity for work	972	890	970	907	662
Korduv püsiv töövõimetus - Repeated permanent incapacity for work	2 202	2 723	3 342	2 832	2 935
Töövõime kaotus 40–70% - 40–70% loss of capacity for work					
Esmane püsiv töövõimetus - First-time permanent incapacity for work	2 512	2 516	2 342	2 669	1 968
Korduv püsiv töövõimetus - Repeated permanent incapacity for work	3 957	4 806	5 699	5 883	6 005
Töövõime kaotus 10–30% - 10–30% loss of capacity for work					
Esmane püsiv töövõimetus - First-time permanent incapacity for work	365	419	343	374	294
Korduv püsiv töövõimetus - Repeated permanent incapacity for work	315	352	315	302	311
<b>Eesti - Estonia</b>					
Töövõime kaotusega kokku - With loss of capacity for work, total					
Esmane püsiv töövõimetus - First-time permanent incapacity for work	15 885	14 766	13 529	14 449	10 411
Korduv püsiv töövõimetus - Repeated permanent incapacity for work	36 465	37 831	41 899	41 462	41 471

Allikas - Source: Eesti Statistikaamet, Sotsiaalkindlustusamet - Statistics Estonia, Estonian National Social Insurance Board

## 4.19

**Puudega inimesed**  
**Disabled persons**

	2012	2013	2014	2015	2016
<b>Tallinn</b>					
Puudega inimesed - Disabled persons	23 964	25 445	27 644	28 613	29 779
Osakaal Tallinna rahvastikus [%] - Share of disabled persons in total population of Tallinn [%]	5,9	6,3	6,7	6,9	7,0
Lapsed (0–15) - Children (0–15)	1 511	1 649	1 844	2 014	2 206
<b>Eesti - Estonia</b>					
Puudega inimesed - Disabled persons	133 847	137 710	141 026	143 623	146 343
Osakaal Eesti rahvastikus [%] - Share of disabled persons in total population of Estonia [%]	10,1	10,4	10,7	10,9	11,1

Püsiva töövõimetus määratakse aluseks rahvusvahelise haiguste klassifikaatori RHK-10. Kui püsiv töövõimetus on tuvastatud vähemalt 40% ulatuses, tekib isikul riikliku pensionikindlustuse seaduse alusel õigus töövõimetuspensionile püsiva töövõimekaotuse ulatuses - Permanent incapacity for work is designated based on the International Classification of Diseases ICD-10. If permanent incapacity for work has been certified to a 40% extent, then the person is eligible under the State Pension Insurance Act for pension for incapacity for work in the extent of the person's loss of capacity for work

Seisuga 01.01 - As of 1<sup>st</sup> of January

Allikas - Source: Eesti Statistikaamet, Sotsiaalkindlustusamet - Statistics Estonia, Estonian National Social Insurance Board



## 4.20

### Puue raskusastme, liigi ja vanuse järgi Disability by degree, type of the disability and age

		2013	2014	2015	2016	2017
<b>Tallinn</b>	Kokku - Total	25 445	27 644	28 613	29 809	30 788
	Psüühikahäire - Mental disorder					
	0–15	102	119	150	196	266
	16–17	20	20	19	29	43
	18–64	2 718	3 018	3 155	3 501	3 650
	65+	807	841	806	801	776
	Vaimupuue - Mental disability					
	0–15	19	20	24	31	28
	16–17	11	10	12	15	21
	18–64	399	430	480	518	532
	65+	20	30	40	50	44
	Keele-ja kõnepuue - Speech impediment					
	0–15	124	169	216	255	302
	16–17	1		1	1	2
	18–64	26	36	39	34	39
	65+	23	26	21	19	16
	Kuulmispuue - Hearing impairment					
	0–15	82	82	75	83	81
	16–17	6	5	3	5	8
	18–64	328	347	368	381	360
	65+	168	177	168	171	160
	Nägemispuue - Visually impairment					
	0–15	45	46	40	42	37
	16–17	4	7	8	7	5
	18–64	277	285	285	283	268
	65+	514	520	484	457	382
	Liikumispuue - Mobility disability					
	0–15	166	163	148	138	153
	16–17	9	11	10	11	12
	18–64	1 948	2 003	1 924	1 925	2 014
	65+	5 213	5 400	5 192	4 909	4 786
	Liitpuue - Multiple disability					
	0–15	670	756	856	943	985
	16–17	57	50	44	52	69
	18–64	2 853	3 250	3 433	3 731	4 097
	65+	3 642	4 173	4 738	5 599	6 444
	Muu - Other					
	0–15	441	489	505	522	505
	16–17	36	38	31	29	34
	18–64	1 696	2 111	2 346	2 330	2 284
	65+	3 020	3 012	2 992	2 741	2 385

Seisuga 01.01 - As of 1<sup>st</sup> of January

Allikas - Source: Sotsiaalministeerium, Tallinna Sotsiaal- ja Tervishoiuamet - Ministry of Social Affairs of Estonia, Tallinn Social Welfare and Health Care Department

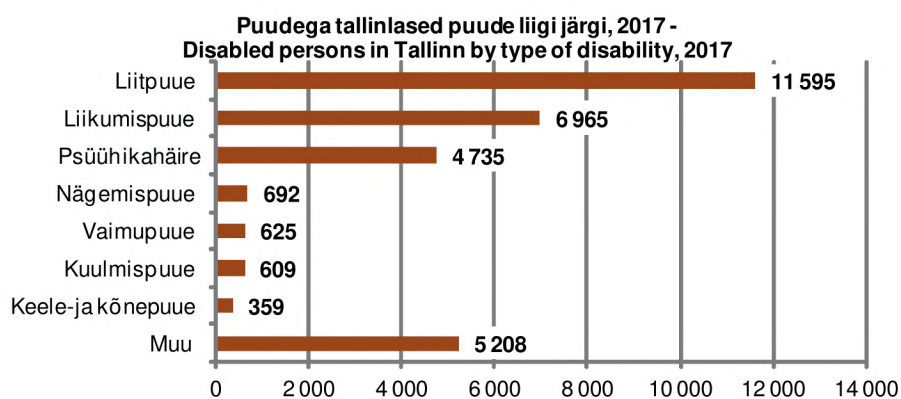

## 4.21

**16aastaste ja vanemate arstiabi kättesaadavus**  
**Accessibility of health care of persons aged 16 and older**

		2012	2013	2014	2015	2016
<b>Harjumaa- Harju county</b>	Probleeme polnud - Did not have a problem					
	Perearstiabi - Family physician	96,9	96,5	95,2	96,1	97,9
	Eriarstiabi - Specialised doctor	89,5	88,5	84,4	82,4	79,2
	Hambaarstiabi - Dentist	92,0	91,7	90,7	87,5	91,0
	Ei saanud vajadusel arstiabi - Did not get help or consultation					
	Perearstiabi - Family physician	3,1	3,5	4,8	3,9	2,1
Eriarstiabi - Specialised doctor	10,5	11,5	15,6	17,6	20,8	
Hambaarstiabi - Dentist	8,0	8,3	9,3	12,5	9,0	
<b>Eesti - Estonia</b>	Probleeme polnud - Did not have a problem					
	Perearstiabi - Family physician	96,6	96,8	96,2	96,4	97,9
	Eriarstiabi - Specialised doctor	92,0	91,4	88,6	87,2	84,2
	Hambaarstiabi - Dentist	91,4	91,1	90,7	88,0	89,6
	Ei saanud vajadusel arstiabi - Did not get help or consultation					
	Perearstiabi - Family physician	3,4	3,2	3,8	3,6	2,1
Eriarstiabi - Specialised doctor	8,0	8,6	11,4	12,8	15,8	
Hambaarstiabi - Dentist	8,6	8,9	9,3	12,0	10,4	

Mõõtühik [%] - Unit [%]

Allikas - Source: Eesti Statistikaamet - Statistics Estonia

## 4.22

**Tervist edendavad asutused**  
**Health promotion organizations**

		2012	2013	2014	2015	2016
<b>Tallinn</b>	Tervist edendavad lasteaiad - Health promoting kindergartens	63	72	76	81	86
	Tervist edendavad koolid - Health promoting schools	38	39	38	37	..
	Tervist edendavad töökohad - Health promoting workplaces	108	113	121	127	133

Allikas - Source: Tervise Arengu Instituut - National Institute for Health Development



## 5. SOTSIAALKAITSE - SOCIAL PROTECTION

### Sotsiaalteenused, 2017 Social services, 2017

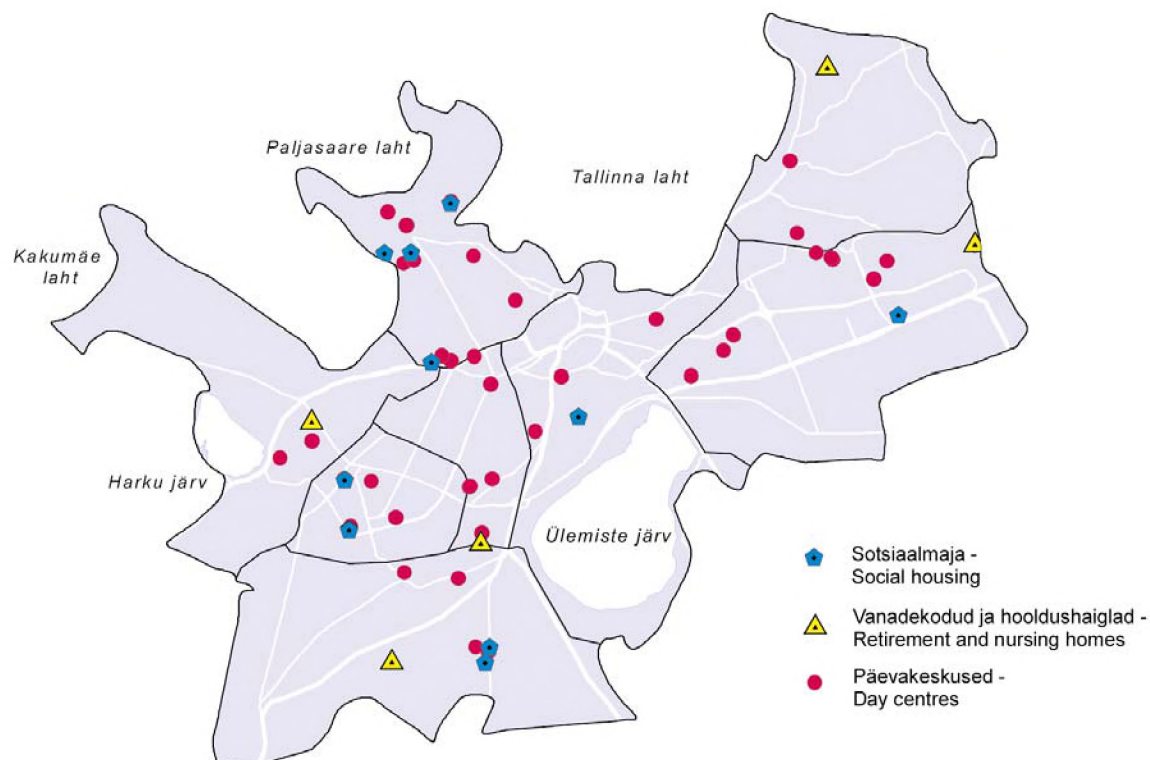

Allikas - Source: Tallinna Sotsiaal- ja Tervishoiuamet - Tallinn Social Welfare and Health Department

### 5.1 Ravikindlustatud ja kohustusliku ravikindlustuse kulud Persons covered by health insurance and expenditure of health insurance

		2012	2013	2014	2015	2016
<b>Tallinn</b>	Kindlustatute arv aasta lõpus - Persons covered by health insurance at end-year	375 661	382 629	387 449	392 618	395 410
	Kindlustatute osakaal elanikest [%] - Share of population [%]	92,5	93,1	93,6	92,7	92,7
<b>Eesti - Estonia</b>	Kindlustatute arv aasta lõpus - Persons covered by health insurance at end-year	1 237 104	1 231 203	1 232 819	1 237 336	1 237 277
	Kindlustatute osakaal elanikest [%] - Share of population [%]	93,7	93,6	93,9	94,0	94,0
	Kõik kulud [1 000 €] - Expenditure total, [1,000 €]	780 906	838 356	916 715	982 893	1 058 558

Seisuga 31.12 - As of 31<sup>st</sup> of December

Allikas - Source: Eesti Statistikaamet, Eesti Haigekassa - Statistics Estonia, Estonian Health Insurance Fund

### 5.2 Pensionärid Pensioners

		2013	2014	2015	2016	2017
<b>Tallinn</b>		107 228	108 512	109 253	109 999	110 997
<b>Eesti - Estonia</b>		409 260	411 146	412 175	415 097	417 516

Seisuga 01.01 - As of 1<sup>st</sup> of January

Allikas - Source: Eesti Statistikaamet, Sotsiaalkindlustusamet - Statistics Estonia, Estonian National Social Insurance Board

## 5.3 Vanaduspensionärid Old-age pensioners

	2013	2014	2015	2016	2017
Tallinn	87 638	88 495	88 501	88 355	89 582
Eesti - Estonia	297 413	300 047	300 151	300 884	305 610

Seisuga 01.01 - As of 1<sup>st</sup> of January

Allikas - Source: Eesti Statistikaamet, Sotsiaalkindlustusamet - Statistics Estonia, Estonian National Social Insurance Board

## 5.4 Invaliidsus-/töövõimetuspensionärid Persons receiving disability pension/pension for capacity for work

	2013	2014	2015	2016	2017
Tallinn	16 763	17 154	17 798	18 552	18 230
Eesti - Estonia	94 418	94 325	95 480	97 459	94 971

Seisuga 01.01 - As of 1<sup>st</sup> of January

Allikas - Source: Eesti Statistikaamet, Sotsiaalkindlustusamet - Statistics Estonia, Estonian National Social Insurance Board

## 5.5 Pensionäride osatähtsus rahvastikus Share of pensioners in total population

	2013	2014	2015	2016	2017
Tallinn	26,4	26,4	26,4	26,0	26,0
Eesti - Estonia	31,0	31,2	31,4	31,5	31,7

Seisuga 01.01 - As of 1<sup>st</sup> of January

Mõõtühik [%] - Unit [%]

Allikas - Source: Eesti Statistikaamet, Sotsiaalkindlustusamet - Statistics Estonia, Estonian National Social Insurance Board

## 5.6 Keskmine pension kuus Monthly average pension

	2013	2014	2015	2016	2017
Tallinn	300,8	315,0	332,5	351,8	372,0
Eesti - Estonia	279,0	292,5	308,9	327,0	346,0

Mõõtühik [€] - Unit [€]

Allikas - Source: Eesti Statistikaamet, Sotsiaalkindlustusamet - Statistics Estonia, Estonian National Social Insurance Board

## 5.7 Hoolekanne Tallinnas Welfare services in Tallinn

	2012	2013	2014	2015	2016
Tallinn					
Esmakordselt arvele võetud riskilaste arv - The number of children at risk registered during the year	1 448	1 460	1 828	1 630	1 786
Perekonnast eraldatud laste arv - Children taken from parents	133	115	85	115	77
Perekonnas hooldusel olnud laste arv - The number of children in foster families	85	71	66	61	44
Asenduskoduteenusel viibivate laste arv - The number of children in orphanages	179	170	154	172	176

	2012	2013	2014	2015	2016
Valjupaigateenuseid kasutanud lapsed - Children using shelter services	709	751	678	707	485 **
Lapsehoiuteenuse kasutajad - Child care service users	2 363	2 502	2 410	..	..
Lapsehoiuteenuse hüvitist saanud laste arv - The number of children receiving nursery allowance	2 363	2 326	2 114	1 887	2 244
Puuetega inimeste arv - Disabled persons	25 076	26 389	28 613	..	30 788
Puuetega laste arv - Disabled children	1 750	1 847	1 985	..	2 551
Kuni 3aastaste puudega laste arv - Less than 3-year-old disabled children	86	79	68	68	..
Isikliku abistaja teenuse saajate arv - Users of personal assistant service	183	172	172	152	158
Hooldajatoetuse saajate arv - Caregivers of disabled persons receiving care allowance	3 606	3 433	3 347	3 278	3 107
Invatasko teenuse kasutajate arv - Disabled people using favored taxi service	1 224	1 448	1 628	1 831	1 940
Linnaeelarvest kaasfinantseeritava hooldekoduteenuse kohtade arv - Care home service places co-financed from the city budget	1 030	1 112	1 067	833	807
Sotsiaalmajutusüksuse teenuse kasutajate arv - Users of social accommodation units service	574	576	604	601	591
Võlanõustamisteenuse kasutajate arv - Users of debt counselling service	920			1 022	1 055
Võlanõustamisteenuse arv * - Debt counselling services *	1 517	1 542	2 330	1 858	..
Toimetulekutoetust saanud perekondade arv - Families receiving subsistence benefit	4 102	3 451	2 869	2 403	2 504

\* - Teenuse kasutajate arv on kaks korda väiksem teenuste arvust - \* - Number of service users is half of the number of services

\*\* - Andmed pole võrreldavad metoodika erinevuse tõttu - \*\* - The data are not comparable due to the changed methodology

Allikas - Source: Tallinna Sotsiaal- ja Tervishoiuamet - Tallinn Social Welfare and Health Care Department

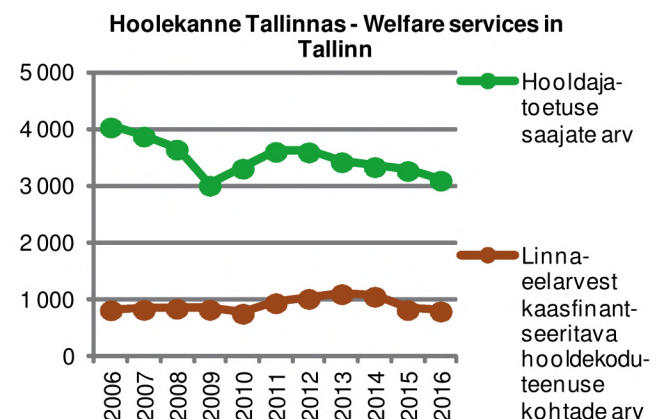
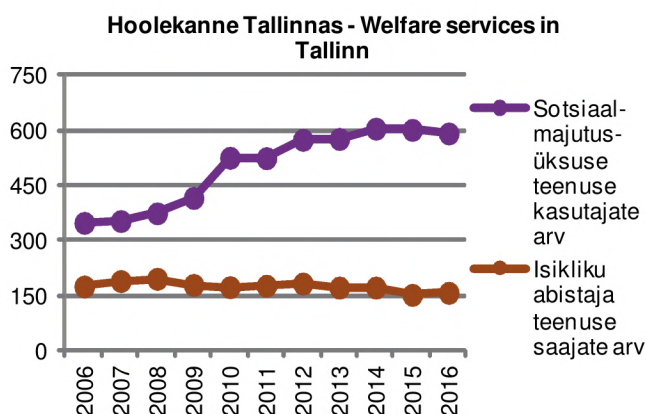
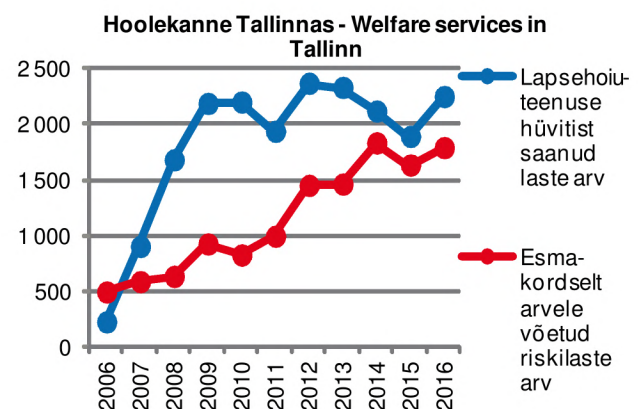
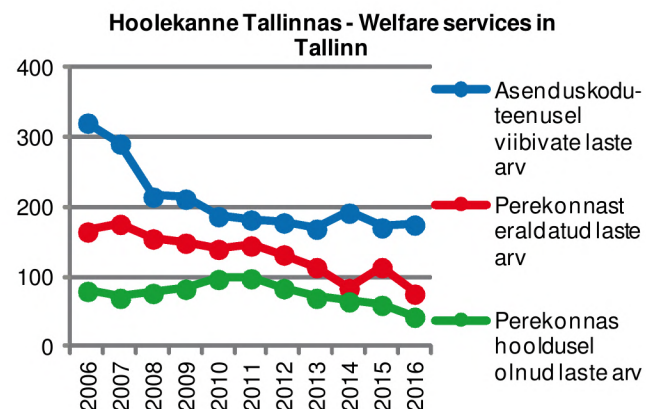

## 5.8

Koduteenused  
Home care services

		Tallinn	Haa-bersti	Kesklinn - Centre	Kristiine	Lasna-mäe	Musta-mäe	Nõmme	Pirita	Põhja-Tallinn - Northern Tallinn
<b>Tallinn</b>										
<b>2016</b>	Teenuse kasutajad - Clients of home care services	1 527	102	173	166	345	304	99	22	316
	Sotsiaalhooldajad - Social workers	162	11	17	18	44	35	10	4	23
<b>2015</b>	Teenuse kasutajad - Clients of home care services	1 590	112	188	164	348	314	131	22	311
	Sotsiaalhooldajad - Social workers	170	11	19	19	44	37	12	4	24
<b>2014</b>	Teenuse kasutajad - Clients of home care services	1 595	110	194	203	343	312	122	26	285
	Sotsiaalhooldajad - Social workers	168	11	18	19	44	35	14	4	23
<b>2013</b>	Teenuse kasutajad - Clients of home care services	1 490	97	218	198	342	298	125	25	187
	Sotsiaalhooldajad - Social workers	163	11	20	19	43	35	11	4	20
<b>2012</b>	Teenuse kasutajad - Clients of home care services	1 462	79	214	193	327	302	124	25	198
	Sotsiaalhooldajad - Social workers	164	11	20	20	43	34	12	4	20

Allikas - Source: Tallinna Sotsiaal- ja Tervishoiuamet - Tallinn Social Welfare and Health Care Department

## 5.9

Laste vaesuse ja materiaalse ilmajäetuse määr  
Poverty and material deprivation rate

		2012	2013	2014	2015	2016
<b>Tallinn</b>	Suhtelise vaesuse määr - At-risk-of-poverty rate	10,4	16,1	15,4	14,0	..
	Absoluutse vaesuse määr - Absolute poverty rate	5,6	6,4	6,3	3,8	..
	Materiaalse ilmajäetuse määr - Material deprivation rate	21,2	18,7	15,9	10,9	8,6
	Sügava materiaalse ilmajäetuse määr - Severe material deprivation rate	8,3	8,3	5,7	..	..
<b>Harjumaa - Harju county</b>	Suhtelise vaesuse määr - At-risk-of-poverty rate	11,7	15,4	15,3	13,1	..
	Absoluutse vaesuse määr - Absolute poverty rate	6,5	7,1	7,5	3,4	..
	Materiaalse ilmajäetuse määr - Material deprivation rate	19,6	16,8	12,3	9,8	7,1
	Sügava materiaalse ilmajäetuse määr - Severe material deprivation rate	8,2	7,1	4,3	3,1	..
<b>Eesti - Estonia</b>	Suhtelise vaesuse määr - At-risk-of-poverty rate	18,1	19,7	20,0	18,5	..
	Absoluutse vaesuse määr - Absolute poverty rate	9,6	9,7	9,1	4,6	..
	Materiaalse ilmajäetuse määr - Material deprivation rate	21,0	19,5	15,0	13,1	10,5
	Sügava materiaalse ilmajäetuse määr - Severe material deprivation rate	9,2	7,0	5,7	3,9	4,0

Möötüühik [%] - Unit [%]

Allikas - Source: Eesti Statistikaamet - Statistics Estonia

## 5.10

### Lapsetoetuse saajad Persons receiving child allowance

		2012	2013	2014	2015	2016
<b>Harjumaa - Harju county</b>	Lapsetoetus esimesele lapsele - Child allowance for the 1 <sup>st</sup> child	71 233	71 167	71 423	73 654	74 836
	Lapsetoetus teisele lapsele - Child allowance for the 2 <sup>nd</sup> child	30 118	30 940	31 859	32 861	33 984
	Lapsetoetus kolmandale ja igale järgmisele lapsele - Child allowance for the 3 <sup>rd</sup> and each subsequent child	5 954	6 231	6 504	6 751	7 209
<b>Eesti - Estonia</b>	Lapsetoetus esimesele lapsele - Child allowance for the 1 <sup>st</sup> child	160 419	158 585	157 603	157 731	158 040
	Lapsetoetus teisele lapsele - Child allowance for the 2 <sup>nd</sup> child	70 317	70 565	71 267	72 354	73 639
	Lapsetoetus kolmandale ja igale järgmisele lapsele - Child allowance for the 3 <sup>rd</sup> and each subsequent child	16 562	16 749	17 007	17 443	18 059

Seisuga 31.12 - As of 31<sup>st</sup> of December

Allikas - Source: Eesti Statistikaamet, Sotsiaalkindlustusamet - Statistics Estonia, Estonian National Social Insurance Board

## 5.11

### Üksikvanema lapsetoetuse saajad Persons receiving single parent's child allowance

		2012	2013	2014	2015	2016
<b>Harjumaa - Harju county</b>		6 059	5 757	5 542	5 256	4 927
<b>Eesti - Estonia</b>		17 553	16 632	15 843	14 869	13 859

Seisuga 31.12 - As of 31<sup>st</sup> of December

Allikas - Source: Eesti Statistikaamet, Sotsiaalkindlustusamet - Statistics Estonia, Estonian National Social Insurance Board

## 5.12

### Vaesuse ja materiaalse ilmajäetuse määr Poverty and material deprivation rate

		2012	2013	2014	2015	2016
<b>Tallinn</b>	Suhtelise vaesuse määr - At-risk-of-poverty rate	13,9	18,0	16,5	15,9	
	Absoluutse vaesuse määr - Absolute poverty rate	4,9	5,9	4,9	2,7	
	Materiaalse ilmajäetuse määr - Material deprivation rate	21,6	19,2	15,8	11,4	10,0
	Sügava materiaalse ilmajäetuse määr - Severe material deprivation rate	9,3	8,1	6,4	3,5	3,3
<b>Harjumaa - Harju county</b>	Suhtelise vaesuse määr - At-risk-of-poverty rate	14,7	17,0	16,1	14,8	
	Absoluutse vaesuse määr - Absolute poverty rate	5,5	5,8	5,1	2,6	
	Materiaalse ilmajäetuse määr - Material deprivation rate	20,1	17,9	14,0	10,4	9,1
	Sügava materiaalse ilmajäetuse määr - Severe material deprivation rate	8,7	7,2	5,5	3,4	3,0
<b>Eesti - Estonia</b>	Suhtelise vaesuse määr - At-risk-of-poverty rate	20,7	21,8	21,6	21,3	
	Absoluutse vaesuse määr - Absolute poverty rate	8,4	7,6	6,3	3,9	
	Materiaalse ilmajäetuse määr - Material deprivation rate	21,3	19,4	15,7	12,8	11,8
	Sügava materiaalse ilmajäetuse määr - Severe material deprivation rate	9,4	7,6	6,2	4,5	4,8

Mõõtühik [%] - Unit [%]

Allikas - Source: Eesti Statistikaamet - Statistics Estonia

## 5.13

### Tallinna poolt makstavad sotsiaaltoetused Tallinn's social benefits

		2012	2013	2014	2015	2016
<b>Tallinn</b>	Perekonna sissetulekust sõltuvad sotsiaaltoetused - Social benefits dependant of family income	0,80	0,80	0,82	0,93	0,87
	Perekonna sissetulekust mittesõltuvad sotsiaaltoetused - Social benefits independent of family income	9,50	9,40	9,62	9,87	9,90

Mõõtühik [mln €] - Unit [Mio €]

Allikas - Source: Tallinna Linnakantselei finantsteenistus - Tallinn City Office Financial Service



## 5.14

### Toimetulekutoetust saavad pered Subsistence beneficiaries

		Tallinn	Haa-bersti	Kesklinn - Centre	Kristiine	Lasnamäe	Mustamäe	Nõmme	Pirita	Põhja-Tallinn - Northern Tallinn
Tallinn	2016	2 504	144	407	191	658	316	114	14	717
	2015	2 403	131	431	170	586	296	137	14	690
	2014	2 869	155	515	191	684	361	167	10	823
	2013	3 451	185	581	233	872	412	203	22	999
	2012	4 102	227	632	283	1 072	504	250	38	1 165

Allikas - Source: Sotsiaalministeerium, Tallinna Sotsiaal- ja Tervishoiuamet - Ministry of Social Affairs of Estonia, Tallinn Social Welfare and Health Care Department

## 5.15

### Toimetulekutoetused Subsistence benefits

		2012	2013	2014	2015	2016
Tallinn	Toetused kokku [1 000 €] - Applications total [1,000 €]	4 145,0	3 441,8	3 066,9	2 580,6	3 576,2
	Toimetulekupiiri tagamiseks - To guarantee the minimum subsistence level	4 145,0	3 441,8	3 066,9	2 580,6	3 576,2
	Täiendav toimetulekutoetus - Supplementary subsistence benefit					
	Rahuldatud toimetulekutoetuse taotlused kokku - Applications satisfied total					
	Rahuldatud taotlused toimetulekupiiri tagamiseks - Satisfied applications for benefits to ensure the subsistence level	25 246	20 385	17 080	14 305	16 045
Eesti - Estonia	Toetused kokku [1 000 €] - Applications total [1,000 €]	21 018,6	18 879,3	17 874,9	15 543,2	21 122,4
	Toimetulekupiiri tagamiseks - To guarantee the minimum subsistence level	20 682,7	18 476,5	17 103,5	14 004,1	21 122,4
	Täiendav toimetulekutoetus - Supplementary subsistence benefit	336,0	403,0	771,4	539,1	
	Rahuldatud toimetulekutoetuse taotlused kokku - Applications satisfied total					
	Rahuldatud taotlused toimetulekupiiri tagamiseks - Satisfied applications for benefits to ensure the subsistence level	137 791	118 492	101 273	89 950	99 305

Allikas - Source: Eesti Statistikaamet, Sotsiaalkindlustusamet - Statistics Estonia, Estonian National Social Insurance Board

## 5.16

### Toimetulekutoetused elaniku kohta Subsistence benefits per inhabitant

		2012	2013	2014	2015	2016
Tallinn	Toetused kokku elaniku kohta [€] - Benefits total per inhabitant [€]	10,28	8,48	7,46	6,24	8,45
	Toetus toimetulekupiiri tagamiseks elaniku kohta - Subsistence benefits to guarantee subsistence level per inhabitant	10,28	8,48	7,46	6,24	8,45
	Täiendav toetus elaniku kohta - Supplementary subsistence benefit per inhabitant	0,00	0,00	0,00	0,00	0,00
	Rahuldatud taotluste arv toimetulekupiiri tagamiseks 1 000 elaniku kohta - Number of applications satisfied to guarantee subsistence level per 1,000 inhabitants	63	50	42	35	38
Eesti - Estonia	Toetused kokku elaniku kohta [€] - Benefits total per inhabitant [€]	15,95	14,30	13,58	11,84	16,05
	Toetus toimetulekupiiri tagamiseks elaniku kohta - Subsistence benefits to guarantee subsistence level per inhabitant	15,69	14,00	13,00	11,43	16,05
	Täiendav toetus elaniku kohta - Supplementary subsistence benefit per inhabitant	0,25	0,31	0,59	0,41	0,00
	Rahuldatud taotluste arv toimetulekupiiri tagamiseks 1 000 elaniku kohta - Number of applications satisfied to guarantee subsistence level per 1,000 inhabitants	105	90	77	68	75

Allikas - Source: Eesti Statistikaamet, Sotsiaalkindlustusamet - Statistics Estonia, Estonian National Social Insurance Board

**5.17****Töötuskindlustushüvitise saajad  
Persons receiving unemployment insurance benefit**

	2012	2013	2014	2015	2016
Harjumaa - Harju county	11 428	12 165	11 378	10 760	11 855
Eesti - Estonia	26 191	27 661	26 248	26 535	29 417

Allikas - Source: Eesti Statistikaamet, Eesti Töötukassa - Statistics Estonia, Estonian Unemployment Insurance Fund

**5.18****Töötutoetuse saajad  
Unemployment beneficiaries**

	2012	2013	2014	2015	2016
Tallinn	8 032	8 273	7 230	7 141	7 308
Eesti - Estonia	27 308	26 945	24 478	25 188	24 993

Allikas - Source: Eesti Statistikaamet, Eesti Töötukassa - Statistics Estonia, Estonian Unemployment Insurance Fund

**5.19****Asenduskoduteenuse kasutajad  
Users of substitute home service**

	2012	2013	2014	2015	2016
Tallinn	184	170	158	173	179
Eesti - Estonia	1 096	1 071	1 056	1 068	1 052

Seisuga 31.12 - As of 31<sup>st</sup> of December

Allikas - Source: Eesti Statistikaamet, Tervise Arengu Instituut - Statistics Estonia, National Institute for Health Development

**5.20****Asenduskoduteenuse osutajad  
Providers of substitute home service**

	2012	2013	2014	2015	2016	
Tallinn		1	1	1	2	2
Eesti - Estonia		35	36	36	38	39

Seisuga 31.12 - As of 31<sup>st</sup> of December

Allikas - Source: Eesti Statistikaamet, Tervise Arengu Instituut - Statistics Estonia, National Institute for Health Development

**5.21****Aasta jooksul arvele võetud vanemliku hoolitsuseta lapsed  
Children without parental care registered during the year**

	2011	2012	2013	2014	2015
Tallinn	992	1 448	1 460	1 599	1 426
Eesti - Estonia	2 573	2 808	3 190	3 556	3 220

Allikas - Source: Eesti Statistikaamet, Sotsiaalkindlustusamet - Statistics Estonia, Estonian National Social Insurance Board

## 5.22

### Kohtus vanemaõiguseta jäetud vanemate lapsed Children whose parents have been deprived of parental rights

	2011	2012	2013	2014	2015
Tallinn	61	51	80	74	57
Eesti - Estonia	187	193	228	240	211

Allikas - Source: Eesti Statistikaamet, Sotsiaalkindlustusamet - Statistics Estonia, Estonian National Social Insurance Board

## 5.23

### Täiskasvanute hoolekandeteenuste kasutajad Users of welfare service to adults

	2012	2013	2014	2015	2016
<b>Tallinn</b>					
Täiskasvanute hooldamine hoolekandetasutuses (v.a erihoolekandeteenused) - Welfare service to adults (excl. special care services)	844	945	892	975	1 002
Erihoolekandeteenused - Special care services	717	775	846	872	952
<b>Eesti - Estonia</b>					
Täiskasvanute hooldamine hoolekandetasutuses (v.a erihoolekandeteenused) - Welfare service to adults (excl. special care services)	9 033	9 605	10 230	10 803	11 446
Erihoolekandeteenused - Special care services	5 540	6 057	6 046	6 261	6 402

Seisuga 31.12 - As of 31<sup>st</sup> of December

Allikas - Source: Eesti Statistikaamet, Tervise Arengu Instituut - Statistics Estonia, National Institute for Health Development

## 5.24

### Täiskasvanute hoolekandeteenuse osutajad Providers of welfare service to adults

	2012	2013	2014	2015	2016
<b>Tallinn</b>					
Täiskasvanute hooldamine hoolekandetasutuses (v.a erihoolekandeteenused) - Welfare service to adults (excl. special care services)	6	7	8	8	8
Erihoolekandeteenused - Special care services	6	6	9	10	10
<b>Eesti - Estonia</b>					
Täiskasvanute hooldamine hoolekandetasutuses (v.a erihoolekandeteenused) - Welfare service to adults (excl. special care services)	138	144	148	150	152
Erihoolekandeteenused - Special care services	105	104	119	127	145

Seisuga 31.12 - As of 31<sup>st</sup> of December

Allikas - Source: Eesti Statistikaamet, Tervise Arengu Instituut - Statistics Estonia, National Institute for Health Development

## 5.25

### Sotsiaalmajad Social houses

	2012	2013	2014	2015	2016
<b>Tallinn</b>					
Kokku - Total					
Korterite, tubade arv - Number of flats, rooms	1 031	1 031	1 031	1 031	1 032
Elanike arv - Number of residents	1 214	1 208	1 227	1 248	1 145

Seisuga 31.12 - As of 31<sup>st</sup> of December

Allikas - Source: Tallinna Sotsiaal- ja Tervishoiuamet - Tallinn Social Welfare and Health Care Department

**5.26****Turvakodu teenuse osutajad  
Providers of safe house service**

	<b>2016</b>
Tallinn	3
Eesti - Estonia	10

Seisuga 31.12 - As of 31<sup>st</sup> of December

Allikas - Source: Eesti Statistikaamet, Sotsiaalministeerium - Statistics Estonia, Ministry of Social Affairs

**5.27****Varjupaigateenuse ja vangist vabanenutele rehabiliteerimisteenuse osutajad  
Providers of shelter service and rehabilitation service to ex-convicts**

	<b>2011</b>	<b>2012</b>	<b>2013</b>	<b>2014</b>	<b>2015</b>
Tallinn	5	5	5	5	5
Eesti - Estonia	34	33	36	39	39

Seisuga 31.12 - As of 31<sup>st</sup> of December

Allikas - Source: Eesti Statistikaamet, Sotsiaalministeerium - Statistics Estonia, Ministry of Social Affairs



## 6 HARIDUS - EDUCATION

### Lasteaiad, 2017 Preschools, 2017

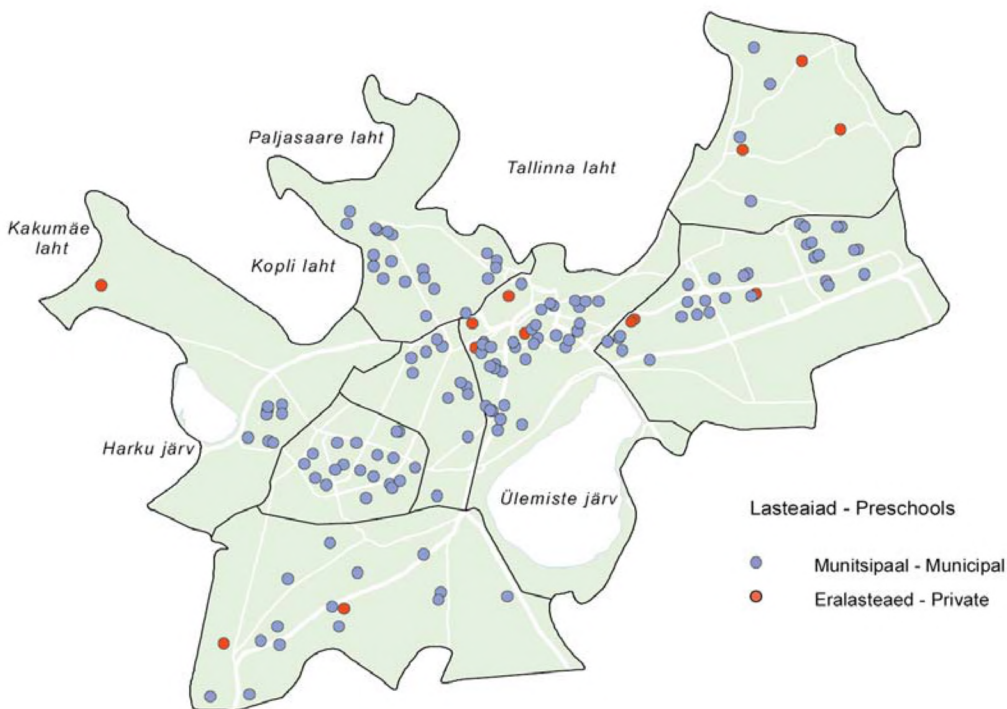

Allikas - Source: Tallinna Haridusamet - Tallinn Educational Department

### Eesti ja vene õ/k üldhariduskoolid, 2017 General education schools, Estonian, Russian language, 2017

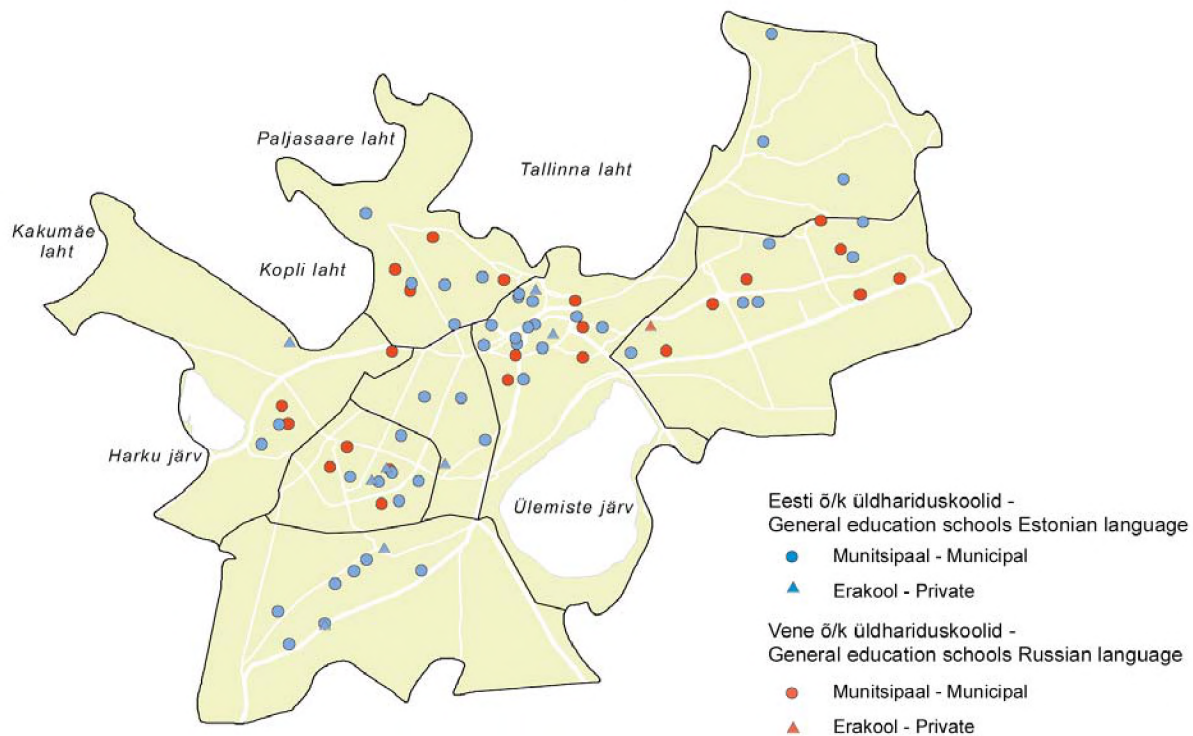

Allikas - Source: Tallinna Haridusamet - Tallinn Educational Department

## 6.1 Alusharidus Pre-primary education

		2012	2013	2014	2015	2016
<b>Eesti - Estonia</b>	Koolieelsed lasteasutused - Preschool institutions	644	652	653	634	635
	Lapsed lasteasutustes [1 000] - Children in preschool [1,000]	67,0	68,7	68,8	68,3	67,6
	Linnas - In urban institutions	49,8	50,5	50,2	49,6	48,6
	Maal - In rural institutions	17,3	18,2	18,6	18,6	19,0
	Lasteasutuste laste osatähtsus 1–6aastaste laste koguarvus [%] - Gross enrolment rate for age group 1–6 years [%]	73	75	76	77	..
	Lasteasutuste laste vanuseline määr 3–6aastaste vanuserühmas [%] - Net enrolment rate for age group 3–6 years [%]	87	88	88	69	..
	Lasteasutuste laste vanuseline määr 0–2aastaste vanuserühmas [%] - Net enrolment rate for age group 0–2 years [%]	30	32	34	34	..
	Lapsi lasteasutuste 100 normkoha kohta - Children institutions 100 normative places					..
	Linnas - In urban institutions					..
	Maal - In rural institutions					..

Seisuga 31.12 - As of 31<sup>st</sup> of December

Allikas - Source: Eesti Statistikaamet, Haridus- ja Teadusministeerium, Eesti hariduse infosüsteem - Statistics Estonia, Estonian Ministry of Education and Research, Estonian Education Information System

## 6.2 Koolieelsed lasteasutused Preschool institutions

		2012	2013	2014	2015	2016
<b>Tallinn</b>	Munitsipaal-lasteasutus - Municipal preschool institution	131	132	130	129	128
	Era-lasteasutus - Private preschool institution	23	23	25	22	16

Seisuga 31.10 - As of 31<sup>st</sup> of October

Allikas - Source: Tallinna Haridusamet - Tallinn Education Department

## 6.3 Koolieelsete lasteasutuste lapsed Children in preschool institutions

	Tallinn	Haa-bersti	Kesklinn - Centre	Kristiine	Lasnamäe	Mustamäe	Nõmme	Pirita	Põhja-Tallinn - Northern Tallinn	
<b>Tallinn</b>										
<b>2017</b>	Munitsipaal-lasteasutus - Municipal preschool institution	21 716	2 085	3 161	1 572	6 096	4 085	1 460	636	2 621
	Era-lasteasutus - Private preschool institution	773	36	234	0	244	0	100	93	66
<b>2016</b>	Munitsipaal-lasteasutus - Municipal preschool institution	22 150	2 094	3 166	1 627	6 206	4 247	1 497	650	2 663
	Era-lasteasutus - Private preschool institution	721	28	213	0	244	0	90	84	62
	Väljaspool Tallinna registreeritud laste arvu osa Tallinna munitsipaal-lasteaedades [%] - Children registered outside Tallinn in Tallinn municipal preschool institutions [%]	3,6								
<b>2015</b>	Munitsipaal-lasteasutus - Municipal preschool institution	22 843	2 148	3 197	1 671	6 380	4 474	1 537	674	2 762
	Era-lasteasutus - Private preschool institution	765	62	211	0	277	0	67	77	62
<b>2014</b>	Munitsipaal-lasteasutus - Municipal preschool institution	22 736	2 126	3 118	1 686	6 308	4 536	1 514	638	2 810

	Tallinn	Haa-bersti	Kesklinn - Centre	Kristiine	Lasnamäe	Mustamäe	Nõmme	Pirita	Põhja-Tallinn - Northern Tallinn	
<b>2013</b>	Munitsipaal-lasteasutus - Municipal preschool institution	22 727	2 126	3 118	1 686	6 299	4 536	1 514	638	2 810
	Era-lasteasutus - Private preschool institution	1 178	53	365		425		99	172	64
	Väljaspool Tallinna registreeritud laste arvu osa Tallinna munitsipaal-lasteaedades [%] - Children registered outside Tallinn in Tallinn municipal preschool institutions [%]	3,4								

Seisuga 31.05 - As of 31st of May

Allikas - Source: Tallinna Haridusamet - Tallinn Education Department

## 6.4 15–74aastaste haridustase Population aged 15–74 by educational level

		2012	2013	2014	2015	2016
<b>Tallinn</b>	Kokku haridustasemed [1 000] - Educational levels total [1,000]	314,2	312,2	314,2	314,5	318,6
	Esimese astme haridus või madalam - Below upper secondary education	39,0	39,5	37,2	36,3	35,7
	Teise taseme haridus, teise taseme järgne ning kolmanda taseme eelne haridus - Upper secondary education, post-secondary non-tertiary education	143,1	137,6	135,1	136,0	138,3
	Kolmanda taseme haridus - Tertiary education	132,1	135,1	142,0	142,2	144,5
	Keskeriharidus pärast keskharidust - Professional secondary education based on secondary education	30,3	24,7	25,6	23,3	21,6
	Kõrgharidus, magistri- ja doktorikraad - Higher education, Master's and Doctor's degree	101,7	110,4	116,4	119,0	122,9
	Kokku haridustasemed [%] - Educational levels total [%]	100,0	100,0	100,0	100,0	100,0
	Esimese astme haridus või madalam - Below upper secondary education	12,4	12,7	11,8	11,5	11,2
	Teise taseme haridus, teise taseme järgne ning kolmanda taseme eelne haridus - Upper secondary education, post-secondary non-tertiary education	45,6	44,1	43,0	43,2	43,4
	Kolmanda taseme haridus - Tertiary education	42,0	43,3	45,2	45,2	45,4
	Keskeriharidus pärast keskharidust - Professional secondary education based on secondary education	9,7	7,9	8,2	7,4	6,8
	Kõrgharidus, magistri- ja doktorikraad - Higher education, Master's and Doctor's degree	32,4	35,4	37,0	37,8	38,6

Sotsiaaluuring, ütlush põhine - Social Survey, testimony-based

Aastakeskmine - Annual average

Allikas - Source: Eesti Statistikaamet - Statistics Estonia

## 6.5 Tasemeharidust pakkuvad õppeasutused Formal education institutions

		2012	2013	2014	2015	2016
<b>Tallinn</b>	Üldhariduskoolid - General education schools	82	89	87	86	86
	Munitsipaalkoolid - Municipal schools	65	65	61	60	60
	Eesti õppekeel - Estonian language	40	40	39	39	39
	Vene õppekeel - Russian language	25	25	17	16	16
	Eesti/vene õppekeel - Estonian/Russian language			5	5	5
	Riigikoolid - State schools	2	2	2	2	2
	Erakoolid - Private schools	15	22	24	24	24
	Põhikoolid - Basic schools	16	21	21	21	21
	Munitsipaalkoolid - Municipal schools	9	9	12	12	12
	Erakoolid - Private schools	7	12	9	9	9
	Lasteaed-alkkoolid - Kindergarten-primary schools	1	1	0	0	0
	Lasteaed-põhikoolid - Kindergarten-basic schools	1	1	2	2	2
	Gümnaasiumid - Gymnasiums	54	54	55	55	54
	Täiskasvanute gümnaasiumid - Evening schools	3	3	3	3	3



		2012	2013	2014	2015	2016
<b>Eesti - Estonia</b>	Üldhariduskoolid - General education schools	532	540	528	518	519
	Algkoolid - Primary schools	.	.	.	.	.
	Põhikoolid - Basic schools	318	338	344	347	351
	Gümnaasiumid - Gymnasiums	214	202	184	171	168
	Kutseõppeasutused - Vocational education institutions	48	47	46	44	39
	Kõrgkoolid - Higher education institutions	29	28	28	26	24

Õppeaasta alguses - At the beginning of the academic year

Allikas - Source: Tallinna Haridusamet, Eesti Statistikaamet, Haridus- ja Teadusministeerium, Eesti hariduse infosüsteem - Tallinn Education Department, Statistics Estonia, Estonian Ministry of Education and Research, Estonian Education Information System

## 6.6 Õppijad tasemehariduses haridusliigi ja -astme järgi Enrolment in formal education by type and level of education

		2012	2013	2014	2015	2016
<b>Tallinn</b>	Kokku - Total	90,9	88,7	87,6	86,4	86,2
	Üldharidus - General education	42,2	43,2	44,6	46,5	48,1
	Põhikooliaste - Basic school level	32,2	33,6	35,0	36,8	38,2
	Gümnaasiumiaste - Gymnasium level	10,0	9,6	9,6	9,7	9,9
	Kutseharidus - Vocational education	8,9	8,6	8,7	8,6	9,0
	Defineerimata baasharidusega kutseõpe - Vocational courses with non-defined basic education	0,1	0,1	0,1	0,1	0,1
	Põhiharidusel baseeruv kutseõpe - Vocational courses after basic education	4,5	4,1	4,4	5,1	6,1
	Keskharidusel baseeruv kutseõpe - Vocational courses after secondary education	4,3	4,3	4,1	3,3	2,8
	Kõrgharidus - Higher education	39,8	36,9	34,3	31,3	29,1
	Rakenduskõrgharidusõpe - Applied higher education courses	14,8	12,9	11,2	9,7	9,0
	Bakalaureuseõpe - Bachelor's courses	14,4	13,6	12,8	11,8	10,5
	Integreeritud bakalaureuse- ja magistriõpe - Integrated Bachelor's/Master's courses	1,7	1,5	1,4	1,2	1,2
	Magistriõpe - Master's courses	7,6	7,6	7,7	7,3	7,2
	Doktoriõpe - Doctoral courses	1,3	1,3	1,3	1,3	1,2
<b>Eesti - Estonia</b>	Kokku - Total	231,9	226,2	222,9	221,9	222,1
	Üldharidus - General education	140,9	140,5	142,5	145,9	149,2
	Kutseharidus - Vocational education	26,2	25,7	25,2	24,9	25,1
	Kõrgharidus - Higher education	64,8	60,0	55,2	51,1	47,8

Õppeaasta alguses - At the beginning of the academic year

Mõõtühik [1 000] - Unit [1,000]

Allikas - Source: Eesti Statistikaamet, Haridus- ja Teadusministeerium, Eesti hariduse infosüsteem - Statistics Estonia, Estonian Ministry of Education and Research, Estonian Education Information System

## 6.7 Õppijad tasemehariduses 10 000 elaniku kohta Enrolment in formal education per 10,000 inhabitants

		2012	2013	2014	2015	2016
<b>Tallinn</b>	Kokku - Total	2 299	2 157	2 122	2 056	2 027
	Üldharidus - General education	1 068	1 063	1 080	1 106	1 131
	Põhikooliaste - Basic school level	815	828	848	876	897
	Gümnaasiumiaste - Gymnasium level	253	235	232	230	233
	Kutseharidus - Vocational education	224	212	210	204	212
	Defineerimata baasharidusega kutseõpe - Vocational courses with non-defined basic education	3	1	4	3	3
	Põhiharidusel baseeruv kutseõpe - Vocational courses after basic education	113	102	105	122	142
	Keskharidusel baseeruv kutseõpe - Vocational courses after secondary education	108	107	100	79	67
	Kõrgharidus - Higher education	1 007	882	832	745	684
	Rakenduskõrgharidusõpe - Applied higher education courses	375	312	271	232	212
	Bakalaureuseõpe - Bachelor's courses	364	319	311	281	247
	Integreeritud bakalaureuse- ja magistriõpe - Integrated Bachelor's/Master's courses	42	35	34	29	29

		2012	2013	2014	2015	2016
	Magistriõpe - Master's courses	192	178	186	173	169
	Doktoriõpe - Doctoral courses	33	31	31	30	27
<b>Eesti - Estonia</b>	<b>Kokku - Total</b>	<b>1 755</b>	<b>1 717</b>	<b>1 702</b>	<b>1 687</b>	<b>1 687</b>
	Üldharidus - General education	1 066	1 066	1 088	1 109	1 133
	Kutseharidus - Vocational education	198	195	193	189	191
	Kõrgharidus - Higher education	490	455	421	389	363

Õppeaasta alguses - At the beginning of the academic year

Allikas - Source: Eesti Statistikaamet, Haridus- ja Teadusministeerium, Eesti hariduse infosüsteem - Statistics Estonia, Estonian Ministry of Education and Research, Estonian Education Information System

## 6.8 Õpe üldhariduskoolides Full-time general education

		2012	2013	2014	2015	2016
<b>Tallinn</b>	<b>Koolid - Schools</b>					
	Üldhariduskoolid - General education schools	80	87	85	84	83
	Erakoolid - Private schools	15	22	24	24	25
	Põhikoolid (v.a erivajadustega laste koolid) - Basic schools (without schools for children with special needs)	11	16	20	20	20
	Keskoolid/gümnaasiumid (v.a erivajadustega laste koolid) - Secondary schools (without schools for children with special needs)	60	62	56	55	53
	Erivajadustega laste koolid - Schools for children with special needs	9	9	9	9	10
	Erivajadustega laste põhikoolid - Basic schools for children with special needs	8	8	8	8	9
	Erivajadustega laste keskkoolid/gümnaasiumid - Secondary schools for children with special needs	1	1	1	1	1
	Üldharidusklassidega muud tüüpi õppeasutused - Other educational institutions with general education classes	1	1	1	1	1
	<b>Õpilased [1 000] - Pupils [1,000]</b>					
	Õpilased üldhariduse päevaõppes kokku - Full-time pupils in general education	39,9	41,0	42,4	44,2	45,8
	Õpilased erakoolides - Pupils in private schools	2,2	2,6	2,9	3,4	3,9
	Õpilased erivajadustega laste koolides - Pupils in schools for children with special needs	1,1	1,1	1,1	1,2	1,2
	Õpilased põhikooli alumisel astmel - Pupils at lower level of basic school	22,2	23,4	24,5	25,9	27,1
	Õpilased põhikooli 1. klassis - Pupils in grade 1	4,2	4,6	4,7	5,0	4,9
	Õpilased põhikooli ülemisel astmel - Pupils at higher level of basic school	9,8	9,9	10,3	10,7	10,9
	Õpilased gümnaasiumiastmel - Pupils at secondary school level	7,9	7,7	7,6	7,6	7,8

Allikas - Source: Eesti Statistikaamet, Haridus- ja Teadusministeerium, Eesti hariduse infosüsteem - Statistics Estonia, Estonian Ministry of Education and Research, Estonian Education Information System

## 6.9 Üldhariduskoolid ja päevaõppe klassikomplektid General education schools and full-time classes

		2012	2013	2014	2015	2016
<b>Tallinn</b>	<b>Koolid kokku - General education schools total</b>	<b>79</b>	<b>87</b>	<b>84</b>	<b>83</b>	<b>83</b>
	Eesti õppekeelega koolid - Schools with Estonian language of instruction	46	52	52	52	51
	Muu õppekeelega koolid - Schools with other language of instruction	5	7	6	8	8
	Eesti/muu õppekeelega koolid - Schools with Estonian/other language instruction	28	28	26	23	24
	<b>Päevaõppe klassikomplektid kokku - Classes total</b>	<b>1 932</b>	<b>2 028</b>	<b>2 042</b>	<b>2 109</b>	<b>2 187</b>
	Eesti õppekeelega klassikomplektid - Classes with Estonian language of instruction	1 356	1 437	1 431	1 478	1 541
	Muu õppekeelega klassikomplektid - Classes with other language of instruction	576	591	611	631	646
<b>Eesti - Estonia</b>	<b>Koolid kokku - General education schools</b>	<b>532</b>	<b>540</b>	<b>528</b>	<b>518</b>	<b>519</b>
	<b>Päevaõppe klassikomplektid kokku - Classes total</b>	<b>7 845</b>	<b>8 025</b>	<b>8 105</b>	<b>8 228</b>	<b>8 490</b>

Õppeaasta alguses - At the beginning of the academic year

Allikas - Source: Eesti Statistikaamet, Haridus- ja Teadusministeerium, Eesti hariduse infosüsteem - Statistics Estonia, Estonian Ministry of Education and Research, Estonian Education Information System

## 6.10 Õpilased üldhariduse päevaõppes Pupils in full-time general education schools

		2012	2013	2014	2015	2016
<b>Tallinn</b>	Kokku - Total	39 898	41 013	42 372	44 184	45 792
	Eesti õppekeel - Estonian language	28 303	29 619	30 403	31 719	32 761
	Muu õppekeel - Other language	11 595	11 394	11 969	12 465	13 031
	Eesti viipekeel - Estonian gesture language	33	25	35	22	16
	Muu emakeelega eestikeelses õppes osalemise määr [%] - Share of pupils with other mother tongue in schools with Estonian language of instruction [%]	18,8	18,1	18,3	12,4	13,2
	Väljaspool Tallinna registreeritud õpilaste arvu osa Tallinna munitsipaalkoolides [%] - Pupils registered outside Tallinn in Tallinn municipal schools [%]	10	10	11	9	9
	Tallinna õpilaste osa, kes õpivad väljaspool Tallinna [%] - Pupils registered in Tallinn outside Tallinn municipal schools [%]	2,0	1,9	2,0	2,9	2,5
<b>Eesti - Estonia</b>	Kokku - Total	134 975	135 392	137 236	140 483	143 713

Õppeaasta alguses - At the beginning of the academic year

Allikas - Source: Tallinna Haridusamet, Eesti Statistikaamet, Haridus- ja Teadusministeerium, Eesti hariduse infosüsteem - Tallinn Education Department, Statistics Estonia, Estonian Ministry of Education and Research, Estonian Education Information System

## 6.11 Üldhariduse päevaõppe lõpetanud Graduates in full-time general education

		2012	2013	2014	2015	2016
<b>Tallinn</b>	Lõpetanud kokku - Graduates total					
	Põhiharidus - At basic school level	3 171	3 104	3 038	3 156	3 303
	Keskharidus - At secondary school level	2 559	2 612	2 331	2 308	2 311
	Eesti keeles õppinud - Tuition in Estonian					
	Põhiharidus - At basic school level	2 186	2 173	2 105	2 155	2 181
	Keskharidus - At secondary school level	1 895	1 488	2 239	2 268	2 265
	Vene keeles õppinud - Tuition in Russian					
Põhiharidus - At basic school level	985	931	933	1 001	1 122	
Keskharidus - At secondary school level	630	599	47	0	0	
<b>Eesti - Estonia</b>	Lõpetanud kokku - Graduates total					
Põhiharidus - At basic school level	12 129	11 508	11 020	11 238	11 611	
Keskharidus - At secondary school level	8 088	7 709	6 985	6 793	6 615	

Allikas - Source: Eesti Statistikaamet, Haridus- ja Teadusministeerium, Eesti hariduse infosüsteem - Statistics Estonia, Estonian Ministry of Education and Research, Estonian Education Information System

## 6.12 Kooliraamatukogud School libraries

		2011	2012	2013	2014	2015
<b>Tallinn</b>	Raamatukogud - Libraries	75	72	71	70	71
	Fondi suurus [1 000 arvestusüksust] - Total stock [1,000 library units]	2 274,4	2 202,4	2 160,7	2 087,7	2 120,1
	Õpikukogu suurus [1 000 arvestusüksust] - Stock of textbooks [1,000 library units]	1 157,7	1 114,3	1 071,9	1 042,1	1 045,3
	Lugejad [1,000] - Users [1,000]	45,7	45,0	46,3	48,3	51,1
	Laenutused [1 000 arvestusüksust] - Library units lent [1,000 library units]	643,4	606,0	618,5	1 222,2	1 144,0
	Töötajad - Employees	93	89	88	88	87
	Komplekteerimiskulud [1 000 €] - Acquisition cost [1,000 €]	1 226,50	1 568,44	1 699,95	1 589,59	1 570,69

Allikas - Source: Eesti Statistikaamet - Statistics Estonia

## 6.13

### Üldhariduse õpilased, katkestajad ja klassikordajad Pupils, discontinuers and grade repeaters in general education

		2014	2015
<b>Tallinn</b>	<b>Õpilased - Pupils</b>		
	Õppekeeled kokku - Languages of instruction total		
	Kooliastmed kokku - School levels total	39 094	42 983
	Gümnaasium (10.-12. klass) - Gymnasium (grades 10-12)	7 182	7 686
	Eesti õppekeel - Estonian language of instruction		
	Kooliastmed kokku - School levels total	27 773	30 526
	Gümnaasium (10.-12. klass) - Gymnasium (grades 10-12)	6 619	7 191
	<b>Katkestajad - Discontinuers</b>		
	Õppekeeled kokku - Languages of instruction total		
	Kooliastmed kokku - School levels total	695	706
	Gümnaasium (10.-12. klass) - Gymnasium (grades 10-12)	576	594
	Eesti õppekeel - Estonian language of instruction		
	Kooliastmed kokku - School levels total	537	544
	Gümnaasium (10.-12. klass) - Gymnasium (grades 10-12)	454	465
	<b>Klassikordajad - Grade repeaters</b>		
	Õppekeeled kokku - Languages of instruction total		
	Kooliastmed kokku - School levels total	593	574
	Gümnaasium (10.-12. klass) - Gymnasium (grades 10-12)	296	288
	Eesti õppekeel - Estonian language of instruction		
	Kooliastmed kokku - School levels total	465	467
	Gümnaasium (10.-12. klass) - Gymnasium (grades 10-12)	237	244

Allikas - Source: Eesti Statistikaamet, Haridus- ja Teadusministeerium, Eesti hariduse infosüsteem - Statistics Estonia, Estonian Ministry of Education and Research, Estonian Education Information System

## 6.14

### Üldhariduskoolide huviringid Hobby groups of general education schools

		Tallinn	Haa-bersti	Kesklinn - Centre	Kristiine	Lasnamäe	Mustamäe	Nõmme	Pirita	Põhja-Tallinn - Northern Tallinn
<b>Tallinn</b>										
<b>2016–2017</b>	Õpilasi koolis - Number of pupils in schools	41 807	3 800	12 896	1 945	8 432	6 994	2 813	1 265	3 662
	Õpilasi ringides - Number of pupils in hobby groups	23 372	1 917	6 809	1 121	5 768	3 784	1 584	689	1 700
	Ringide arv - Number of hobby groups	1 370	106	367	66	376	203	98	35	119
	Muusikaringid ja -klassid - Music groups and classes	252	10	66	6	51	44	28	16	29
	Keeleringid - Language groups	287	18	99	3	131	12	1	1	22
	Spordiringid - Athletic groups	130	10	19	20	28	17	18	3	15
	Kunstiringid - Art groups	151	11	24	13	32	46	12	1	12
<b>2015–2016</b>	Õpilasi koolis - Number of pupils in schools	42 579	3 791	13 027	1 912	9 347	6 464	2 752	1 135	4 150
	Õpilasi ringides - Number of pupils in hobby groups	21 991	1 808	6 586	1 170	6 497	2 216	1 553	841	1 320
	Ringide arv - Number of hobby groups	1 255	89	374	60	363	136	86	50	97
	Muusikaringid ja -klassid - Music groups and classes	262	13	78	12	46	34	24	20	35
	Keeleringid - Language groups	265	11	102	2	119	11		3	17
	Spordiringid - Athletic groups	117	6	19	21	35	6	17	6	7

	Tallinn	Haa-bersti	Kesklinn - Centre	Kristiine	Lasnamäe	Mustamäe	Nõmme	Pirita	Põhja-Tallinn - Northern Tallinn
	Kunstiringid - Art groups								
	141	7	27	7	29	47	10	1	13
<b>2014–2015</b>	Õpilasi koolis - Number of pupils in schools								
	38 838	3 542	11 815	1 855	7 978	6 401	2 588	1 080	3 579
	Õpilasi ringides - Number of pupils in hobby groups								
	20 973	1 811	6 431	1 035	5 392	2 630	1 510	799	1 365
	Ringide arv - Number of hobby groups								
	1 141	90	310	56	320	159	87	45	74
	Muusikaringid ja -klassid - Music groups and classes								
	262	20	80	14	38	40	27	19	24
	Keeleringid - Language groups								
	233	16	88	2	91	23	0	3	10
	Spordiringid - Athletic groups								
	112	7	19	21	27	5	22	5	6
	Kunstiringid - Art groups								
	126	6	31	6	20	45	8	2	8
<b>2013–2014</b>	Õpilasi koolis - Number of pupils in schools								
	38 093	3 505	11 496	1 797	7 767	6 324	2 585	1 089	3 530
	Õpilasi ringides - Number of pupils in hobby groups								
	23 565	2 030	8 785	1 043	4 958	3 335	1 631	317	75
	Ringide arv - Number of hobby groups								
	1 222	89	423	57	277	202	84	19	1 466
	Muusikaringid ja -klassid - Music groups and classes								
	264	18	93	13	46	38	27	7	22
	Keeleringid - Language groups								
	263	10	137	3	70	36	0	3	4
	Spordiringid - Athletic groups								
	135	11	27	15	29	21	19	3	10
	Kunstiringid - Art groups								
	152	5	36	8	24	54	10	2	13
<b>2012–2013</b>	Õpilasi koolis - Number of pupils in schools								
	37 400	3 562	11 289	1 738	7 527	6 204	2 499	1 060	3 521
	Õpilasi ringides - Number of pupils in hobby groups								
	25 892	2 031	8 898	1 403	5 530	3 591	1 736	799	1 904
	Ringide arv - Number of hobby groups								
	1 403	109	429	336	67	234	93	42	93
	Muusikaringid ja -klassid - Music groups and classes								
	305	21	96	50	14	47	30	13	34
	Keeleringid - Language groups								
	315	20	144	95	1	47	3	4	1
	Spordiringid - Athletic groups								
	166	12	34	44	24	19	17	5	11
	Kunstiringid - Art groups								
	151	6	32	24	10	52	11	5	11

Seisuga 20.05 - As of 20<sup>th</sup> of May

Allikas - Source: Tallinna Haridusamet - Tallinn Education Department

## 6.15

### Huvikoolide ringid Groups of hobby schools

		2012– 2013	2013– 2014	2014– 2015	2015– 2016	2016– 2017
<b>Tallinn</b>	Kokku - Total					
	Õpilasi ringides - Number of pupils in groups	6 399	7 214	6 913	6 952	7 214
	Ringide arv - Number of groups		362	336	360	365
	Muusika- ja kunstiringid - Music and art groups	244	242	241	270	277
	Üldkultuuri ringid - Area of culture groups	90	76	63	61	51
	Tehnikaringid - Technical field groups	17	15	12	14	26
	Spordiringid - Sports groups	17	12	11	11	22
	Loodusringid - Natural environment groups	10	10	9	3	2
	Huvikeskus Kullo					
	Õpilasi ringides - Number of pupils in groups	2 237	1 783	1 839	1 990	1 965
	Ringide arv - Number of groups	52	57	55	59	84
	Kanutiäia Noortemaja					
	Õpilasi ringides - Number of pupils in groups	1 124	981	831	868	948
	Ringide arv - Number of groups	74	64	55	68	72
	Mustamäe Laste Loomingu Maja					
	Õpilasi ringides - Number of pupils in groups	1 084	1 034	946	827	952
	Ringide arv - Number of groups	91	88	86	86	84
	Nõmme Noortemaja					
	Õpilasi ringides - Number of pupils in groups	771	810	725	672	615
	Ringide arv - Number of groups	67	66	54	53	70
	Kopli Noortemaja					
	Õpilasi ringides - Number of pupils in groups	503	451	431	422	507
	Ringide arv - Number of groups	39	39	37	39	38
	Tallinna Kunstikool					
	Õpilasi ringides - Number of pupils in groups	316	326	314	321	376
	Ringide arv - Number of groups	27	25	20	30	30
	Vanalinna Hariduskolleegiumi muusikamaja (sh teatrikool)					
	Õpilasi ringides - Number of pupils in groups	213	196	180	207	204
	Ringide arv - Number of groups	13	13	15	11	
	Vanalinna Hariduskolleegiumi kunstimaja					
	Õpilasi ringides - Number of pupils in groups	151	160	180	140	155
	Ringide arv - Number of groups	15	15	14	14	
	Harjumaa õpilaste osa Tallinna huvikoolides [%] - Pupils of Harju county in Tallinn hobby schools [%]	6,5	7,0	6,7	5,5	

Allikas - Source: Tallinna Haridusamet - Tallinn Education Department

## 6.16

### Muusikakoolide õpilased Pupils of music schools

		2012– 2013	2013– 2014	2014– 2015	2015– 2016	2016– 2017
<b>Tallinn</b>	Kokku - Total	1 488	1 485	1 467	1 522	1 492
	Nõmme Muusikakool	502	513	488	510	505
	Tallinna Muusikakool	395	411	400	421	418
	Vanalinna Hariduskolleegiumi Muusikakool	388	355	361	370	324
	Lasnamäe Muusikakool	203	206	218	221	245

Allikas - Source: Tallinna Haridusamet - Tallinn Education Department

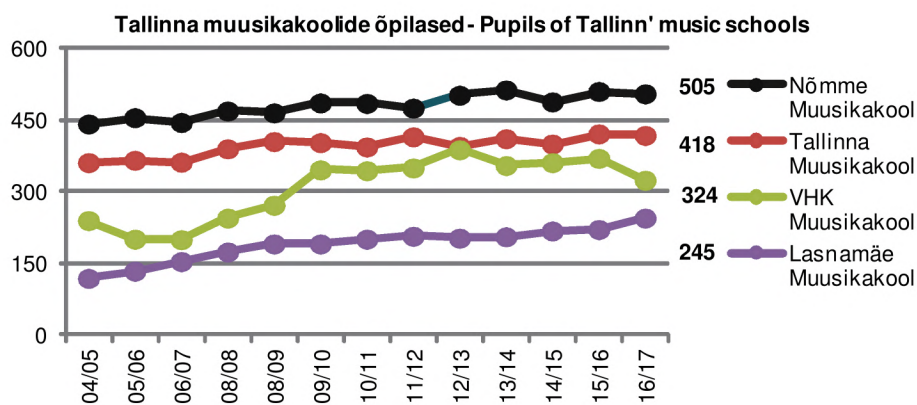

## 6.17

### Kutsehariduslik õpe Vocational education

		2012	2013	2014	2015	2016
<b>Tallinn</b>	Kutsehariduslikku õpet võimaldavad õppeasutused - Institutions providing vocational education total	20	19	19	18	15
	Kutsehariduslikku õpet võimaldavad üldharidus- või kõrgkoolid - General or higher educational institutions providing vocational education	4	4	3	2	2
	Kutsehariduslikku õpet võimaldavad erakoolid - Private schools providing vocational education	7	6	6	5	3
	Õppijad kokku - Students total	8 869	8 603	8 669	8 588	9 033
	Defineerimata baasharidusega kutseõppes õppijad - Students in vocational courses with non-defined basic education	126	136	175	122	132
	Defineerimata baasharidusega kutseõppes õppijad erakoolides - Students in vocational courses with non-defined basic education in private educational institutions	126	0	0	0	0
	Põhiharidusel baseeruvad kutseõppes õppijad - Students in vocational courses after basic education	4 474	4 124	4 354	5 127	6 054
	Põhiharidusel baseeruvad kutseõppes õppijad erakoolides - Students in vocational courses after basic education in private educational institutions	123	119	99	136	23
	Keskharidusel baseeruvad kutseõppes õppijad - Students in vocational courses after secondary education	4 269	3 122	4 140	3 339	2 847
	Keskharidusel baseeruvad kutseõppes õppijad erakoolides - Students in vocational courses after secondary education in private educational institutions	603	459	381	241	257
Õpetajad - Teachers	286	256	229	203	185	
Kutseõpetajad - Vocational teachers	465	481	573	599	577	
<b>Harjumaa - Harju county</b>	Kutsehariduslikku õpet võimaldavad õppeasutused - Institutions providing vocational education total	20	19	19	18	15
	Õppijad kokku - Students total	8 869	8 603	8 669	8 588	9 033
<b>Eesti - Estonia</b>	Kutsehariduslikku õpet võimaldavad õppeasutused - Institutions providing vocational education total	48	47	46	44	39
	Õppijad kokku - Students total	26 172	25 699	25 237	24 907	25 071

Õppeaasta alguses - At the beginning of the academic year

Allikas - Source: Eesti Statistikaamet, Haridus- ja Teadusministeerium, Eesti hariduse infosüsteem - Statistics Estonia, Estonian Ministry of Education and Research, Estonian Education Information System

## 6.18

### Kutsehariduse omandamine koolitusala järgi Acquisition of vocational education by field of study

		2012	2013	2014	2015	2016
<b>Tallinn</b>	Õppijad - Enrolment					
	Koolitusosalad kokku - Fields of study total	8 869	8 603	8 669	8 588	9 033
	Tehnikaalad - Engineering and engineering trades	2 403	2 289	2 168	2 047	2 086
	Ärindus ja haldus - Business and administration	1 021	1 010	1 128	1 343	1 719
	Arvutiteadused - Computer sciences	896	838	1 030	1 082	1 161
	Isikuteenindus - Personal services	1 150	1 081	1 001	791	761
	Tootmine ja töötlemine - Manufacturing and processing	827	771	781	754	737

Õppeaasta alguses - At the beginning of the academic year

Allikas - Source: Eesti Statistikaamet, Haridus- ja Teadusministeerium, Eesti hariduse infosüsteem - Statistics Estonia, Estonian Ministry of Education and Research, Estonian Education Information System

## 6.19

### Kõrgharidust võimaldavad õppeasutused Higher educational institutions

		2012	2013	2014	2015	2016
<b>Tallinn</b>	Õppeasutused kokku - Educational institutions total	19	17	16	15	15
	Ülikoolid - Universities	5	5	5	5	5
	Avalik-õiguslikud ülikoolid - Public universities	4	4	4	4	4
	Eraülikoolid - Private universities	1	1	1	1	1
	Rakenduskõrgkoolid - Professional higher schools	13	11	10	9	9
	Riiklikud rakenduskõrgkoolid - State professional higher schools	4	4	3	3	3
	Erarakenduskõrgkoolid - Private professional higher schools	9	7	7	6	6
	Kutseõppeasutused - Vocational education institutions	1	1	1	1	1
	Riiklikud kutseõppeasutused - State vocational education institutions	1	1	1	1	1
<b>Eesti - Estonia</b>	Õppeasutused kokku - Educational institutions total	29	26	25	24	24
	Ülikoolid - Universities	7	7	7	7	7
	Rakenduskõrgkoolid - Professional higher schools	20	17	16	15	15
	Kutseõppeasutused - Vocational education institutions	2	2	2	2	2

Õppeaasta alguses - At the beginning of the academic year

Allikas - Source: Eesti Statistikaamet, Haridus- ja Teadusministeerium, Eesti hariduse infosüsteem - Statistics Estonia, Estonian Ministry of Education and Research, Estonian Education Information System

## 6.20

### Kõrghariduse omandamine haridusastme järgi Acquisition of higher education by level of study

		2012	2013	2014	2015	2016
<b>Tallinn</b>	Õppijad - Enrolment					
	Haridusastmed kokku - Levels of study total	39 824	36 933	34 343	31 302	29 112
	Rakenduskõrgharidusõpe - Professional higher education	14 832	12 922	11 185	9 739	9 021
	Bakalaureuseõpe - Bachelor's study	14 402	13 614	12 822	11 806	10 511
	Integreeritud bakalaureuse- ja magistriõpe - Integrated Bachelor's/ Master's study	1 681	1 529	1 399	1 228	1 231
	Magistriõpe - Master's study	7 596	7 571	7 660	7 268	7 192
	Doktoriõpe - Doctoral study	1 313	1 297	1 277	1 261	1 157
<b>Eesti - Estonia</b>	Õppijad - Enrolment					
	Haridusastmed kokku - Levels of study total	64 806	59 998	55 214	51 092	47 794

Õppeaasta alguses - At the beginning of the academic year

Allikas - Source: Eesti Statistikaamet, Haridus- ja Teadusministeerium, Eesti hariduse infosüsteem - Statistics Estonia, Estonian Ministry of Education and Research, Estonian Education Information System



## 6.21

### Kõrghariduse omandamine õppeasutuse tüübi järgi Acquisition of higher education by type of institution

		2012	2013	2 014	2 015	2 016
<b>Tallinn</b>	Kokku õppijad - Total enrolment	39 824	36 933	34 343	31 302	29 112
	Kokku lõpetanud -Total graduates	6 990	6 097	5 855	6 338	6 195
	Ülikoolid - Universities					
	Õppijad - Enrolment					
	Haridusastmed kokku - Levels of study total	27 689	26 210	25 563	23 525	21 849
	Rakenduskõrgharidusõpe - Professional higher education	3 008	2 514	2 720	2 294	2 167
	Diplomiõpe - Diploma study					
	Bakalaureuseõpe - Bachelor's study	14 479	13 614	12 822	11 806	10 511
	Integreeritud bakalaureuse- ja magistriõpe - Integrated Bachelor's/ Master's study	1 604	1 529	1 399	1 228	1 231
	Magistriõpe - Master's study	7 285	7 256	7 345	6 936	6 783
	Doktoriõpe - Doctoral study	1 313	1 297	1 277	1 261	1 157
	Rakenduskõrgkoolid - Professional higher schools					
	Õppijad - Enrolment					
	Haridusastmed kokku - Levels of study total	11 066	9 809	8 190	7 558	7 263
	Rakenduskõrgharidusõpe - Professional higher education	10 755	9 494	7 875	7 226	6 854
	Magistriõpe - Master's study	311	315	315	332	409
	Kutseõppeasutused - Vocational education institutions					
	Õppijad - Enrolment					
	Haridusastmed kokku - Levels of study total	1 069	914	590	219	0
	Rakenduskõrgharidusõpe - Professional higher education	1 069	914	590	219	0
<b>Eesti - Estonia</b>	Ülikoolid - Universities					
	Õppijad - Enrolment	49 403	46 273	43 647	40 520	37 755
	Rakenduskõrgkoolid - Professional higher schools					
	Õppijad - Enrolment	13 967	12 544	10 807	10 269	10 039
	Kutseõppeasutused - Vocational education institutions					
	Õppijad - Enrolment	1 436	1 181	760	303	0

Õppijad on õppeaasta alguses, lõpetanud õppeaasta jooksul - Enrolment at the beginning of the academic year, graduates during the academic year

Allikas - Source: Eesti Statistikaamet, Haridus- ja Teadusministeerium, Eesti hariduse infosüsteem - Statistics Estonia, Estonian Ministry of Education and Research, Estonian Education Information System

## 6.22

### Ülikoolides õppijad haridusastme järgi Students enrolled in universities by education level

		2012	2013	2014	2015	2 016
<b>Tallinn</b>	Tallinna Tehnikaülikool (TTÜ)					
	Rakenduskõrgharidusõpe - Professional higher education	1 806	1 553	2 039	1 857	1 734
	Bakalaureuseõpe - Bachelor's study	6 340	5 706	4 995	4 568	4 146
	Integreeritud bakalaureuse- ja magistriõpe - Integrated Bachelor's/ Master's study	1 265	1 142	1 045	906	914
	Magistriõpe - Master's study	3 721	3 720	3 854	3 589	3 452
	Doktoriõpe - Doctoral study	794	782	746	737	644
	Tallinna Ülikool (TLÜ)					
	Rakenduskõrgharidusõpe - Professional higher education	1 202	961	681	437	433
	Bakalaureuseõpe - Bachelor's study	5 978	5 877	5 391	5 231	4 413
	Integreeritud bakalaureuse- ja magistriõpe - Integrated Bachelor's/ Master's study	309	284	249	225	208
	Magistriõpe - Master's study	2 457	2 474	2 443	2 363	2 377
	Doktoriõpe - Doctoral study	384	375	361	378	356
	Eesti Muusika- ja Teatriakadeemia (EMTA)					
	Bakalaureuseõpe - Bachelor's study	414	391	361	366	336
	Magistriõpe - Master's study	274	261	279	277	275
	Doktoriõpe - Doctoral study	48	47	42	45	43
	Eesti Kunstiakadeemia (EKA)					
	Bakalaureuseõpe - Bachelor's study	685	652	634	623	610
	Integreeritud bakalaureuse- ja magistriõpe - Integrated Bachelor's/ Master's study	107	103	105	97	109
	Magistriõpe - Master's study	335	324	299	291	303

		2012	2013	2014	2015	2 016
	Doktoriõpe - Doctoral study	50	50	45	52	58
	Estonian Business School (EBS)					
	Bakalaureuseõpe - Bachelor's study	985	988	626	1 018	1 006
	Magistriõpe - Master's study	498	477	357	416	376
	Doktoriõpe - Doctoral study	37	43	36	49	56
<b>Tartu</b>	Tartu Ülikool (TÜ)					
	Rakenduskõrgharidusõpe - Professional higher education	1 987	1 791	1 657	1 582	1 509
	Bakalaureuseõpe - Bachelor's study	7 667	6 777	5 755	5 345	4 882
	Integreeritud bakalaureuse- ja magistriõpe - Integrated Bachelor's/ Master's study	1 525	1 507	1 516	1 488	1 476
	Magistriõpe - Master's study	4 517	4 253	3 836	3 633	3 550
	Doktoriõpe - Doctoral study	1 504	1 457	1 394	1 348	1 257
	Eesti Maaülikool (EMÜ)					
	Rakenduskõrgharidusõpe * - Professional higher education *	169	178	139	140	132
	Bakalaureuseõpe - Bachelor's study	2 456	2 270	1 971	1 748	1 456
	Integreeritud bakalaureuse- ja magistriõpe - Integrated Bachelor's/ Master's study	743	695	621	628	601
	Magistriõpe - Master's study	919	907	894	859	822
	Doktoriõpe - Doctoral study	227	228	223	224	221
<b>Eesti - Estonia</b>	Kokku ülikoolide üliõpilased - Students in universities					
	Rakenduskõrgharidusõpe - Professional higher education	5 164	4 483	4 516	4 016	3 808
	Bakalaureuseõpe - Bachelor's study	24 525	22 661	20 550	18 899	16 849
	Integreeritud bakalaureuse- ja magistriõpe - Integrated Bachelor's/ Master's study	3 949	3 731	3 589	3 344	3 308
	Magistriõpe - Master's study	12 721	12 416	12 089	11 428	11 155
	Doktoriõpe - Doctoral study	3 044	2 982	2 903	2 833	2 635

\* - Sh teadusmagistriõpe 2010. a TLÜ 11, EKA 14, EBS 5, TÜ 192, EMÜ 7; 2011. a. EKA 3, EBS 3 - Incl. Master's of Sciences study

\*\* - Sh kutsemagistriõpe - Incl. Vocational Master's study

Õppeaasta alguses - At the beginning of the academic year

Allikas - Source: Eesti Statistikaamet, Haridus- ja Teadusministeerium, Eesti hariduse infosüsteem - Statistics Estonia, Estonian Ministry of Education and Research, Estonian Education Information System

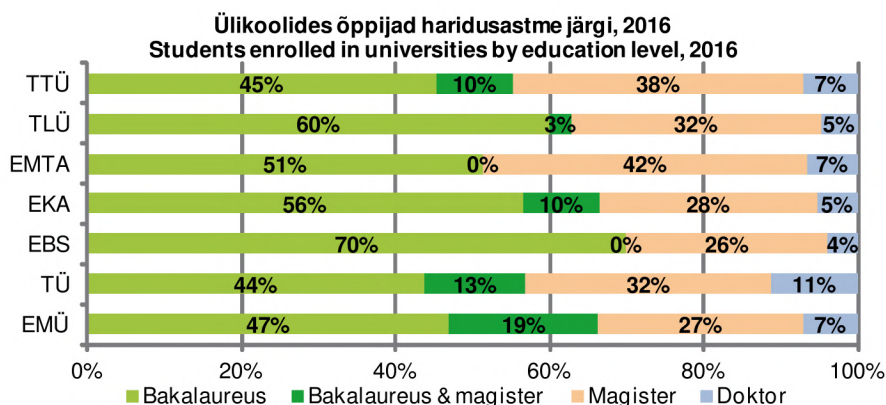

## 6.23

### Kõrghariduse omandamine haridusastme ja koolitusala järgi Acquisition of higher education by level and field of study

	2012	2013	2014	2015	2016
<b>Tallinn</b>					
Õppijad kokku - Enrolment total		36 933	34 343	31 302	29 112
Rakenduskõrgharidusõpe - Professional higher education					
Koolitusosalad kokku - Fields of study total	14 832	12 922	11 185	9 739	9 021
Ärindus ja haldus - Business and administration	4 424	3 435	2 749	2 085	1 681
Arvutiteadused - Computer sciences	1 662	1 525	1 415	1 321	1 289
Tervis - Health	1 648	1 450	1 336	1 244	1 268
Tehnikaalad - Engineering and engineering trades	1 489	1 393	1 315	1 231	1 161
Arhitektuur ja ehitus - Architecture and building	1 246	1 137	1 013	969	868
Bakalaureuseõpe - Bachelor's study					
Koolitusosalad kokku - Fields of study total	14 402	13 614	12 822	11 806	10 511
Ärindus ja haldus - Business and administration	3 376	3 190	2 689	2 454	2 422
Arvutiteadused - Computer sciences	1 559	1 536	1 515	1 434	1 367
Kunstimuud - Arts	1 746	1 642	1 578	1 489	1 364
Tehnikaalad - Engineering and engineering trades	1 463	1 200	1 055	920	820
Humanitaaria - Humanities	1 360	1 222	1 092	952	797
Integreeritud bakalaureuse- ja magistriõpe - Integrated Bachelor's/Master's study					
Koolitusosalad kokku - Fields of study total	1 681	1 529	1 399	1 228	1 231
Arhitektuur ja ehitus - Architecture and building	1 372	1 245	1 150	1 003	1 023
Õpetajakoolitus ja kasvatusteadus - Teacher training and education science	309	284	249	225	208
Magistriõpe - Master's study					
Koolitusosalad kokku - Fields of study total	7 596	7 571	7 660	7 268	7 192
Ärindus ja haldus - Business and administration	2 371	2 247	2 214	2 007	2 021
Arvutiteadused - Computer sciences	682	688	717	792	789
Tehnikaalad - Engineering and engineering trades	813	828	895	839	760
Õpetajakoolitus ja kasvatusteadus - Teacher training and education science	841	781	744	667	660
Kunstimuud - Arts	533	564	555	549	600
Doktoriõpe - Doctoral study					
Koolitusosalad kokku - Fields of study total	1 313	1 297	1 277	1 261	1 157
Tehnikaalad - Engineering and engineering trades	239	248	237	226	185
Ärindus ja haldus - Business and administration	78	90	86	100	179
Arvutiteadused - Computer sciences	169	165	172	161	147
Bioteadused - Life sciences	140	132	132	138	130
Humanitaaria - Humanities	137	138	138	139	128

Õppeaasta alguses - At the beginning of the academic year

Allikas - Source: Eesti Statistikaamet, Haridus- ja Teadusministeerium, Eesti hariduse infosüsteem - Statistics Estonia, Estonian Ministry of Education and Research, Estonian Education Information System

## 6.24

Tallinnas õppivad tudengid elukohariigi ja kodakondsuse \* järgi  
Students in Tallinn by country/territory \*

	2012	2013	2014	2015	2016
<b>Tallinn</b>					
Elukohariik - Country of residence					
Aafrika riigid kokku - Countries of Africa total	18	51	105	203	305
Aasia riigid kokku - Countries of Asia total	216	299	466	599	664
Hiina - China	59	61	78	93	90
Gruusia - Georgia				100	106
Euroopa riigid kokku - Countries of Europe total	39 536	35 273	33 594	30 236	27 893
Eesti - Estonia	38 470	36 535	32 076	28 533	26 178
Soome - Finland	706	883	1 052	1 129	1 111
Venemaa - Russia	90	106	136	155	151
Ukraina - Ukraine	19	28	50	98	121
Läti - Latvia	73	73	66	69	67
Valgevene - Belarus	12	15	21	23	23
Leedu - Lithuania	19	18	22	19	17
Ladina-Ameerika ja Kariibi piirkonna riigid kokku - Countries of Latin America and the Caribbean area total	18	19	38	51	58
Põhja-Ameerika riigid kokku - Countries of Northern America total	25	23	30	47	41
Austraalia ja Okeania riigid kokku - Countries of Oceania total	3	6	4	4	5
Elukohariik teadmata - Country of residence unknown	8	0	106	162	146
Kodakondsus - Country of citizenship					
Aafrika riigid kokku - Countries of Africa total	25	66	126	228	341
Aasia riigid kokku - Countries of Asia total	243	331	491	632	733
Hiina - China	65	67	83	96	94
Gruusia - Georgia				103	111
Euroopa riigid kokku - Countries of Europe total	38 680	35 912	33 204	30 019	27 714
Eesti - Estonia	36 779	33 914	31 072	27 804	25 487
Soome - Finland	679	866	1 038	1 107	1 104
Venemaa - Russia	863	755	665	593	547
Ukraina - Ukraine	73	71	101	151	185
Läti - Latvia	85	86	81	79	83
Leedu - Lithuania	43	45	47	39	34
Valgevene - Belarus	28	28	32	28	32
Ladina-Ameerika ja Kariibi piirkonna riigid kokku - Countries of Latin America and the Caribbean area total	21	29	46	57	67
Põhja-Ameerika riigid kokku - Countries of Northern America total	29	26	40	50	44
Austraalia ja Okeania riigid kokku - Countries of Oceania total	2	3	2	3	3
Kodakondsus määratlemata - Citizenship undetermined	824	566	434	313	210

\* - Eurostatis kasutatav riikide ja territooriumide jaotus - \* - Eurostat's geographical classification

Allikas - Source: Eesti Statistikaamet, Haridus- ja Teadusministeerium, Eesti hariduse infosüsteem - Statistics Estonia, Estonian Ministry of Education and Research, Estonian Education Information System

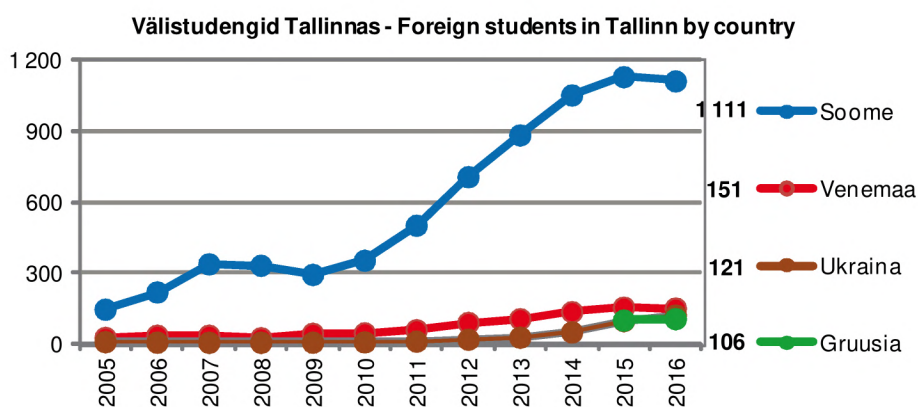

## 6.25 Avalik-õiguslike ülikoolide kulutused Educational expenditure of public universities

		2012	2013	2014	2015	2016
<b>Eesti - Estonia</b>	Kokku - Total	177 186	169 346	163 324	164 196	153 419
	Riik - State	97 155	107 544	111 603	128 250	121 276
	Välismaa allikad - Foreign sources	42 030	26 433	20 865	14 416	15 028
	Füüsiline isik - Natural person	24 405	21 399	16 287	12 968	11 523
	Omavahendid - Equity	9 067	9 873	9 716	5 503	3 681
	Juriidiline isik - Legal person	4 428	4 008	4 732	2 935	1 707
	Omavalitsus - Local government	100	90	122	124	204

Möötüühik [1 000 €] - Unit [1,000 €]

Allikas - Source: Eesti Statistikaamet - Statistics Estonia

## 6.26 Eraõppeasutuste hariduskulutused Educational expenditure of private educational institutions

		2012	2013	2014	2015	2016
<b>Eesti - Estonia</b>	Finantseerimisallikad kokku - Total	36 780	43 247	45 818	48 428	47 766
	Õppemaksud - Tuition fee	22 465	21 461	20 430	19 375	22 806
	Füüsiline isik - Natural person	16 045	17 314	17 743	18 710	15 766
	Riik - State	7 559	10 091	9 708	11 817	12 516
	Omavalitsus - Local government	8 562	9 928	10 627	13 304	12 488
	Omavahendid - Equity	2 215	2 846	4 309	2 328	4 944
	Välismaa allikad - Foreign sources	1 787	1 797	2 267	1 095	1 043
	Juriidiline isik - Legal person	612	1 271	1 165	1 175	1 009

Möötüühik [1 000 €] - Unit [1,000 €]

Allikas - Source: Eesti Statistikaamet - Statistics Estonia

## 7. KULTUUR. SPORT - CULTURE. SPORTS

### Rahvaraamatukogud, 2017 Public libraries, 2017

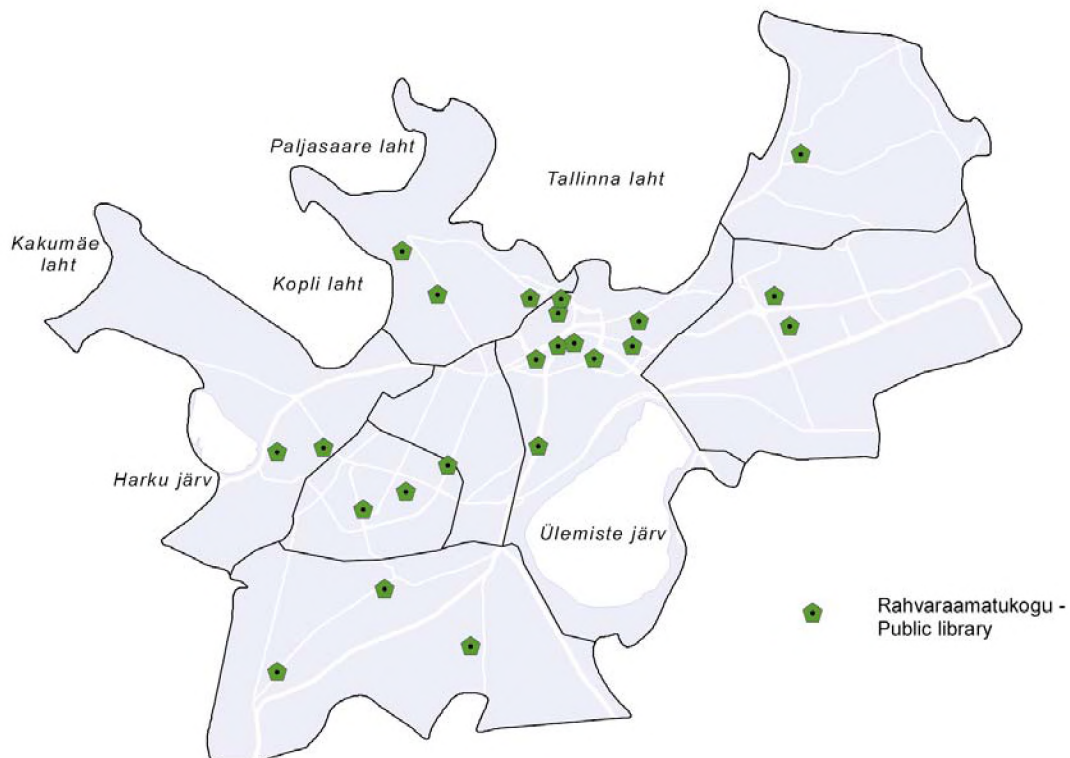

Allikas - Source: Tallinna Haridusamet - Tallinn Educational Department

### Sündmuskohad, 2017 Venues for events, 2017

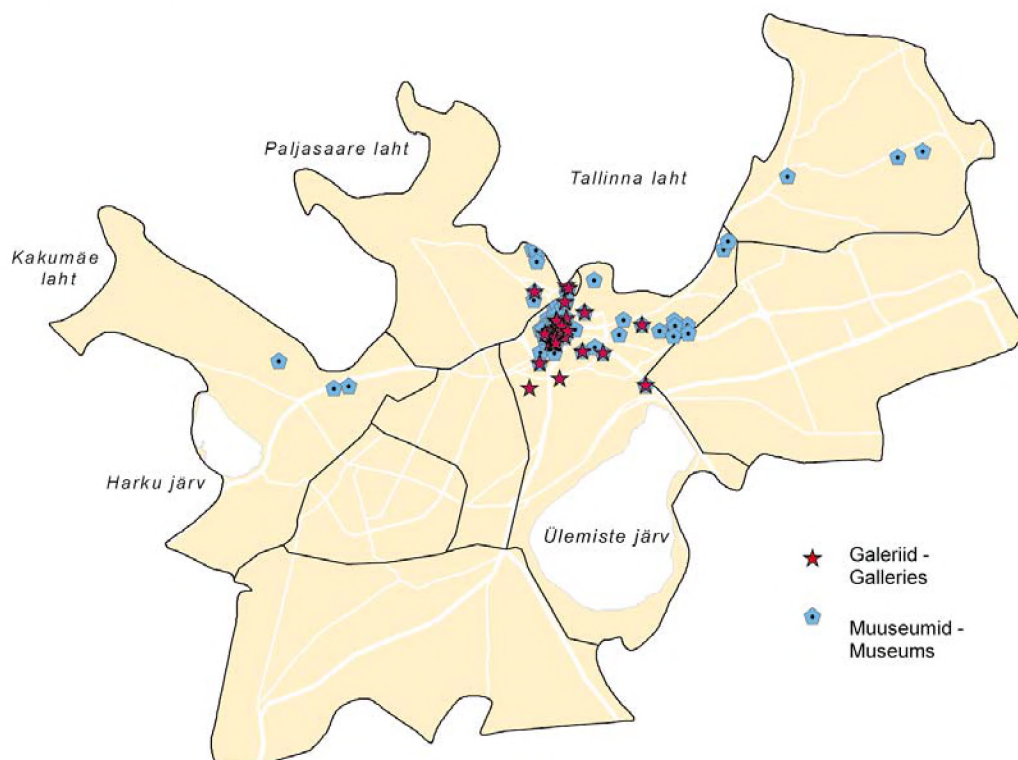

Allikas - Source: Tallinna Kultuuriväärtuste Amet - Tallinn Cultural Heritage Department

## Tervisespordirajatised, 2017 Outdoor recreational sports facilities, 2017

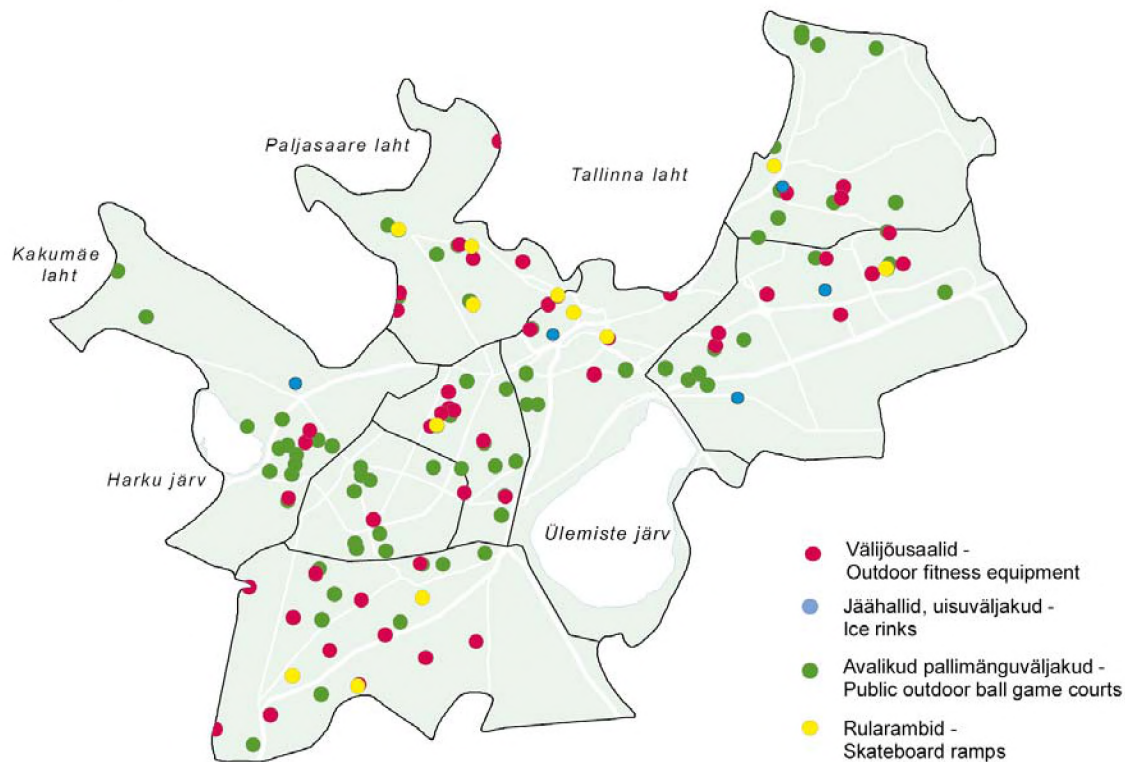

Allikas - Source: Tallinna Spordi- ja Noorsooamet - Tallinn Sports and Youth Department

### 7.1 Kultuuriasutused Cultural establishments

		2011	2012	2013	2014–2015	2016–2017
<b>Tallinn</b>	Muuseumid - Museums	44	52	52	58	55
	Näitusesaalid ja galeriid - Galleries and exhibition halls	40	37	37	40	35
	Projekti- ja repertuaariteatrid - Project and repertory theatres		15	22	22	25
	Kinod (s.h 1 kinomaja) - Cinemas (incl. 1 multiplex cinema)	4	6	7	10	6
	Raamatukogud, raamatukogu-buss - Libraries, bus-library	26	17	17	18	19
	Teadus- ja erialaraamatukogud, sh Eesti Rahvusraamatukogu - Scientific and special libraries (incl. The Estonian National Library)				24	26
	Kooliraamatukogud - School libraries	75	72	71	70	70
	Kontserdisaalid - Concert halls	13	18	18	18	25
	Kultuurikeskused, rahvamajad, vaba aja keskused - Culture centres, community centres	14	11	11	11	18
	Noorte huvikeskused, -koolid ja -majad - Youth recreational centres, hobby schools	15			7	7
	Avatud noortekeskused - Open youth centres	13	12	14	11	
	Munitsipaalhuvikoolid - Municipal hobby schools		10	10	10	14
	Erahuvikoolid - Private hobby schools		163	247	247	247
	Kultuuriselts, ühendus - cultural societies and associations				178	178
	Rahvakultuuri kollektiiv - folk culture groups				610	615
	Tallinna Loomaaed - Tallinn Zoological Garden	1	1	1	1	1
	Tallinna Botaanikaaed - Tallinn Botanical Garden	1	1	1	1	1
	Tallinna Raekoda - Tallinn Town Hall	1	1	1	1	1
	Tallinna Teletorn - Tallinn TV Tower		1	1	1	1
	Energia Avastuskeskus - Tallinn Science Centre Energy	1	1	1	1	1
	Usuliste ühenduste pühakojad - Houses of worship	42	42	42	42	42

Allikas - Source: Eesti Kultuuriministeerium, Eesti Haridus- ja Teadusministeerium, Eesti Siseministeerium, Tallinna Haridusamet, Tallinna Keskraamatukogu - Estonian Ministry of Culture, Estonian Ministry of Education and Research, Estonian Ministry of the Interior, Tallinn Education Department, Tallinn Central Library

## 7.2

Külastajad  
Attendance

		2012	2013	2014	2015	2016
		12 / 13	13 / 14	14 / 15	15 / 16	16 / 17
Tallinn	Tallinna Loomaaed - Tallinn Zoological Garden	333 696	366 293	350 195	385 084	406 322
	Tallinna Linnamuuseum - Tallinn City Museum	195 195	196 097	241 006	231 649	221 067
	Tallinna Linnateater - Tallinn City Theatre	63 466	66 300	72 765	82 975	79 936
	Tallinna Botaanikaaed - Tallinn Botanical Garden	66 009	79 604	65 389	65 751	56 039
	Tallinna Filharmoonia - Tallinn Philharmonic Society	14 300	14 300	13 500	13 800	15 000
	Eesti Kunstimuuseum - Art Museum of Estonia					167 000
	Vabaõhumuuseum+ - Estonian Open Air Museum					134 000
	Kadrioru park [mln] - Kadriorg Park [Mio]	4,15	4,40	4,00	4,00	5,00
	Lillefestival [mln] - Flower Festival [Mio]	0,50	0,50	0,50	0,45	0,45
	Valgus kõnnib Kadriorus	60 000	40 000	40 000	60 000	60 000

Allikas - Source: Tallinna Loomaaed, Tallinna Linnamuuseum, Tallinna Linnateater, Tallinna Botaanikaaed, Tallinna Filharmoonia, Tallinna Kommunaalamet - Tallinn Zoological Garden, Tallinn City Museum, Tallinn City Theatre, Tallinn Botany Garden, Tallinn Philharmonic Society, Tallinn Municipal Engineering Service Department

## 7.3

Noorsootöö  
Youth work

		2012	2013	2014	2015	2016
Tallinn	Tallinna noortekeskuste külastused - Visits of youth centres	53 739	80 574	78 254	87 353	93 382
	Tallinna poolt toetatud noorteprojektid - Youth projects supported by Tallinn	101	105	95	80	75
	Õpilasmalev - Student Brigade Foundation (summer work camp)					
	Noorukid - Youth	724	774	748	943	798
	Rühmad - Groups	41	45	45	50	45
	Noortelaagrid koolivaheajal - Youth camps during school holidays					
	Noorukid - Youth	3 849	3 899	4 112	4 082	3 430
	Korraldajad - Organisers	48	48	45	44	32
	Noorteinfo portaali <a href="http://tallinn.ee/noorteinfo">tallinn.ee/noorteinfo</a> külastused - Visits of youth portal <a href="http://tallinn.ee/noorteinfo">tallinn.ee/noorteinfo</a>	146 450	177 928	68 236	74 104	91 871

Alates 2009. a loendatakse vaid sihipärase kasutamisega seotud kontakte - Since 2009 only contacts for intentional use are counted  
Allikas - Source: Tallinna Spordi- ja Noorsooamet - Tallinn Sports and Youth Department

## 7.4

Rahvakultuuri harrastajad  
Folk culture attendance

		2012	2013	2014	2015	2016	
Tallinn	Valdkonnad kokku - Cultural subjects total	15 244	15 244	15 277	15 341	15 305	
	Koorimuusika - Choir music	10 082	10 082	10 088	10 137	10 089	
	Rahvatants - Folk dance	2 456	2 456	2 486	2 488	2 488	
	Harrastusteater - Amateur theatre	781	781	781	781	781	
	Puhkpillimuusika - Brass music	610	610	595	610	609	
	Käsitöö - Handicraft	299	299	299	299	299	
	Rahvamuusika - Folk music	264	264	264	264	264	
	Folkloor - Folklore	162	162	174	172	172	
	Muu vokaalmuusika - Other vocal music	151	151	151	151	154	
	Muu valdkond - Other area of culture	439	439	439	439	449	
	Eesti - Estonia	Valdkonnad kokku - Cultural subjects total	84 810	87 476	89 968	88 729	88 728
		Koorimuusika - Choir music	40 132	42 349	42 938	40 412	40 437
		Rahvatants - Folk dance	20 746	20 828	21 472	22 052	22 890
Harrastusteater - Amateur theatre		6 244	6 343	6 507	6 496	6 286	
Muu vokaalmuusika - Other vocal music		3 863	3 859	4 157	4 354	4 235	
Käsitöö - Handicraft		4 078	4 128	4 318	4 453	4 234	
Puhkpillimuusika - Brass music		2 929	2 941	2 909	2 850	2 836	
Folkloor - Folklore		1 871	1 998	2 066	2 168	2 031	
Rahvamuusika - Folk music		2 031	2 013	2 041	2 062	1 971	
Muu valdkond - Other area of culture		2 916	3 017	3 560	3 882	3 808	

Rahvakultuur - pärimuskultuur (rahvakultuur ei ole selle andmestiku kontekstis kogu harrastuskultuur) - Folk culture - traditional culture (in this context the folk culture does not involve all non-professional cultural activities)

Allikas - Source: Eesti Statistikaamet, Rahvakultuuri Keskus - Statistics Estonia, Folk Culture Centre



## 7.5

Rahvaraamatukogud  
Public libraries

		2012	2013	2014	2015	2016
<b>Tallinn</b>	Raamatukogud - Libraries	20	20	20	20	20
	Fondi suurus [1 000 arvestusüksust] - Total stock [1,000 library units]	1 068	1 046	1 034	1 017	1 002
	Fondi suurus 100 elaniku kohta [arvestusüksust] - Stock per 100 inhabitants [library units]	264	256	250	240	235
	Lugejad [1 000] - Registered users [1,000]	74,8	74,1	71,8	70,6	70,1
	Lugejaid keskmiselt raamatukogu kohta - Average number of users per library	3 740	3 703	3 590	3 532	3 505
	Lugejaid 100 elaniku kohta - Users per 100 inhabitants	18	18	17	17	16
	Laenutused [1 000 arvestusüksust] - Library units lent [1,000]	1 877	1 831	1 750	1 704	1 642
	Laenutusi keskmiselt lugeja kohta [arvestusüksust] - Average number of library units lent per user [library units]	25	25	24	24	23
	Töötajad - Employees	171	169	165	161	161
	Arvutitöökohad - Computers	373	372	366	369	318
<b>Eesti - Estonia</b>	Raamatukogud - Libraries	559	556	549	540	536
	Töötajad - Employees	1 554	1 544	1 528	1 471	1 442

Allikas - Source: Eesti Statistikaamet - Statistics Estonia

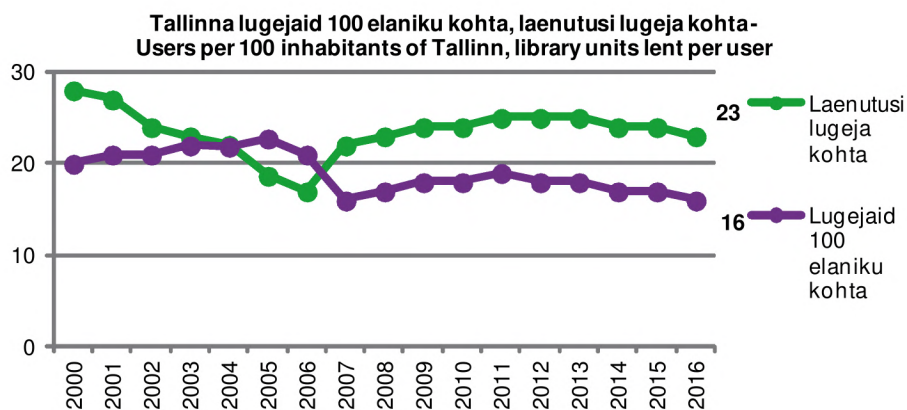

## 7.6

Rahvaraamatukogude kulud ja kulud  
Income and expenditure of public libraries

		2012	2013	2014	2015	2016
<b>Tallinn</b>	Tulud kokku - Total income	2 898	2 957	3 034	3 197	3 402
	Tulud riigieelarvest - Income from state budget	346	338	351	364	379
	Tulud kohaliku omavalitsuse eelarvest - Income from local budget	2 404	2 445	2 502	2 629	2 841
	Kulud kokku - Total expenditure	2 893	2 956	3 034	3 197	3 401
	Tööjõukulud - Labour cost	1 570	1 616	1 645	1 758	1 905
	Komplekteerimiskulud - Acquisition cost	640	643	651	677	699
	Investeeringud põhivarasse - Investments	1	0	30	25	14
<b>Eesti - Estonia</b>	Tulud kokku - Total income	20 270	20 914	21 882	23 045	24 627
	Tulud riigieelarvest - Income from state budget	2 374	2 304	2 349	2 485	2 807
	Tulud kohaliku omavalitsuse eelarvest - Income from local budget	17 389	18 032	19 037	20 023	21 294
	Kulud kokku - Total expenditure	20 199	20 876	21 836	23 003	24 580

Mõõtühik [1 000 €] - Unit [1,000 €]

Allikas - Source: Eesti Statistikaamet - Statistics Estonia

## 7.7

Muuseumid  
Museums

		2012	2013	2014	2015	2016
Tallinn	Muuseumid - Museums	49	52	55	56	57
	Näitused - Exhibitions	461	373	427	472	337
	Eksponaadid [1 000 säilikut] - Main collection [1,000 museum pieces]	3 636,1	3 712,2	3 655,7	3 713,4	3 887,8
	Külastajad [1 000] - Attendance [1,000]	1 303	1 423	1 461	1 356	1 586
	Alla 9-aastaste laste külastused [1 000] - Attendance of children aged under 9 [1.000], thousands				64,0	76,5
	Külastajaid 1 000 elaniku kohta - Attendance per 1,000 inhabitants	3 217	3 484	3 542	3 240	3 731
	Külastajatest ekskursandid [%] - Participants in excursions [%]	25,4	25,0	19,9	22,5	20,7
	Töötajad - Employees	658	737	740	697	829
Eesti - Estonia	Muuseumid - Museums	245	256	256	256	246
	Töötajad - Employees	1 645	1 728	1 869	1 733	1 988

Allikas - Source: Eesti Statistikaamet - Statistics Estonia

## 7.8

Trükitoodang  
Printed matter

		2012	2013	2014	2015	2016
Tallinn	Raamatud ja brošüürid - Books and pamphlets	2 953	2 903	3 186	2 838	2 764
	Raamatute ja brošüüride aasta trükiarv [1 000 eks] - Annual issue of books and pamphlets [1,000 copies]	3 817	4 089	4 420	3 829	3 589
	Ajalehed - Newspapers	58	60	54	58	53
	Ajalehtede üksiknumbrid - Single issue of newspaper	2 736	2 711	2 583	2 663	2 607
	Perioodikaväljaanded - Periodicals	638	625	599	582	576
	Perioodikaväljaannete üksiknumbrid - Single issues of periodicals	2 527	2 510	2 558	2 473	2 495
	Perioodikaväljaannete aasta trükiarv [1 000 eks] - Annual issue of periodicals [1,000 copies]	21 419,2	19 847,7	20 027,3	20 928,1	19 067,2
Eesti - Estonia	Raamatud ja brošüürid - Books and pamphlets	3 971	3 887	4 450	3 976	3 794
	Ajalehed - Newspapers	130	127	118	122	109
	Perioodikaväljaanded - Periodicals	1 149	1 130	1 093	1 062	1 064

Allikas - Source: Eesti Statistikaamet - Statistics Estonia

## 7.9

Suuremate usuliste ühenduste liikmeskond  
Major religious associations

		2012	2013	2014	2015	2016
Eesti - Estonia	Moskva Patriarhaadi Eesti Õigeusu Kirik - Estonian Orthodox Church of Moscow Patriarchate	~170 000	~170 000	~170 000	~170 000	~170 000
	Eesti Evangeelne Luterlik Kirik - Estonian Evangelical Lutheran Church	~180 000	~180 000	180 000	160 000	175 000
	Eesti Apostlik-Õigeusu Kirik - Orthodox Church of Estonia	~27 000	~27 000	~28 000	~28 500	~30 000
	Rooma-Katoliku Kirik - Roman-Catholic Church in Estonia	6 000	6 000	6 000	6 000	6 000
	Eesti Evangeeliumi Kristlaste Baptistide Koguduste Liit - Union of Free Evangelical and Baptist Churches of Estonia	6 196	6 293	6 327	6 327	6 372
	Eesti Kristlik Nelipühi Kirik - Estonian Christian Pentecostal Church	4 500	4 500	4 500	4 500	4 500
	Eesti Jehoova Tunnistajate Koguduste Liit - Jehovah's Witnesses	4 254	4 144	4 186	4 095	4 065

Andmed on saadud usulistelt ühendustelt - Data from religious associations

Seisuga 01.01 - As of 1st of January

Allikas - Source: Eesti Siseministeerium - Estonian Ministry of the Interior

## 7.10

Elanikkond usu järgi  
Population by religion

31.12.2011

<b>Tallinn</b>	Usk kokku - Religion total	336 935
	Peab omaks mõnd usku - Feels an affiliation to a religion	116 596
	Ristiusk kokku - Christianity total	112 663
	Õigeusklik - Orthodox	76 390
	Luterlane - Lutheran	28 134
	Katoliiklane - Roman-Catholic	2 098
	Jehoova tunnistaja - Jehovah Witness	1 246
	Baptist	1 216
	Eristamata kristlane - Unidentified Christian	709
	Kristlik vabakoguduslane - Christian Free Congregations	703
	Nelipühilane - Pentecostal	529
	Vanausuline - Old Believer	452
	Metodist - Methodist	389
	Adventist	305
	Armenia apostlik kirik - Armenian Apostolic Church	141
	Muud usud (v.a ristiusk) kokku - Other religions (excl. Christianity) total	3 287
	Islamiusuline - Muslim	818
	Budist - Buddhist	494
	Maausuline - Earth Believer	439
	Judaist	255
	Taarausuline - Taara Beliver/ Native Religion	242
	Pagan	129
	New age	109

Allikas - Source: Eesti Statistikaamet, rahva ja eluruumide loendus 2011 - Statistics Estonia, Population and Housing Census 2011

## 7.11

Tegutsevad spordiorganisatsioonid  
Active sports organisations

		2011	2012	2013	2014	2015
<b>Tallinn</b>	Spordiklubi - Sports club	465	450	487	519	553
	Spordiühendus - Sports association	56	56	51	53	60
	Spordialaliit - Sports federation	50	51	51	51	51
	Maakonna spordiliit - County sports union	2	2	2	2	2
	EOK - National Olympic Committee	1	1	1	1	1
<b>Eesti - Estonia</b>	Spordiklubi - Sports club	1 692	1 744	1 861	1 935	2 023
	Spordiühendus - Sports association	113	110	104	114	120
	Spordialaliit - Sports federation	63	63	63	63	64
	Maakonna spordiliit - County sports union	19	19	19	19	19
	EOK - National Olympic Committee	1	1	1	1	1

Allikas - Source: Eesti Statistikaamet - Statistics Estonia

## 7.12

Harrastajad  
Sportsmen

		2011	2012	2013	2014	2015
<b>Tallinn</b>	Kõik vanused - All ages					
	Mehed - Males	32 378	31 152	35 404	33 349	39 427
	Naised - Females	20 576	20 721	26 207	22 268	30 252
	20aastased ja vanemad - 20 and older					
	Mehed - Males	14 486	12 006	15 099	12 576	17 253
	Naised - Females	8 242	7 460	12 461	9 078	15 652
	19aastased ja nooremad - 19 and younger					
	Mehed - Males	17 892	19 146	20 305	20 773	22 174
	Naised - Females	12 334	12 261	13 746	13 190	14 500

Allikas - Source: Eesti Statistikaamet - Statistics Estonia

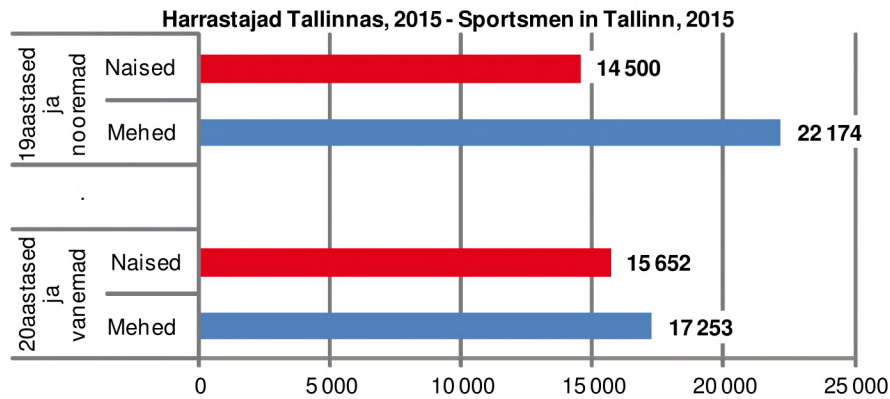

## 7.13

### Harrastajad Olympic sports sportsmen, non-olympic sports sportsmen

		2011	2012	2013	2014	2015
Tallinn	Olümpiaalade harrastajad - Olympic sports sportsmen	29 808	29 618	31 962	32 656	35 069
	Spordialade (v.a olümpiaalade) harrastajad - Non-olympic sports sportsmen	24 500	23 039	30 516	23 624	35 377

Allikas - Source: Eesti Statistikaamet - Statistics Estonia

## 7.14

### Harrastajatega spordiorganisatsioonide töötajad Employees of sports organisations with sportsmen

		2011	2012	2013	2014	2015
Tallinn	Töötajad kokku - Personnel total	2 168	2 174	2 532	2 331	2 628
	Juhid - Managers	615	610	675	656	767
	Treenerid ja juhendajad - Coaches and instructors	1 417	1 557	1 773	1 663	1 824
	Spordikõrgharidusega treenerid ja juhendajad - Coaches and instructors with sports higher education	257	301	301	268	273
	Muud töötajad - Other employees	558	511	600	456	541
<b>Eesti - Estonia</b>	<b>Töötajad kokku - Personnel total</b>	<b>6 317</b>	<b>6 506</b>	<b>6 869</b>	<b>6 705</b>	<b>6 908</b>

Allikas - Source: Eesti Statistikaamet - Statistics Estonia

## 7.15

### Harrastajatega spordiklubide kulud ja tulud Income and expenditure of sports organisations with sportsmen

		2012	2013	2014	2015
Tallinn	Liikmetelt saadud tasud - Fees from members	7 935	7 987	10 657	20 475
	Annetused ja toetused - Donations and benefits	7 925	8 342	9 987	12 634
	Tulud ettevõtlusest - Income from entrepreneurship	6 156	11 851	8 214	15 139
	Muud tulud - Other income	4 950	4 954	5 187	4 042
	Tulud kokku - Total income	26 966	33 134	34 045	52 291
	Tulud üksikisikute maksetest - Income from single person's payments	0	16 968	16 798	29 307
	Tööjõukulud - Labour cost (salary and costs)	5 577	6 951	8 112	13 689
	Jagatud annetused ja toetused - Shared donations and supports	2 422	1 121	1 768	681
	Projekti- ja tegevuskulud - Project and operating expenses	17 273	22 101	21 607	33 390
	Muud kulud - Other expenditure	6 830	1 960	1 953	3 147
	Kulud kokku - Total expenditure	32 101	32 133	33 440	50 907
	Stipendiumid - Cost of scholarships	2 182	2 534	2 145	1 773
	Treeneri või sporditegevust juhendava treenerikutseta isikute töötasud - Labour cost of coaches and instructors	3 532	4 090	5 125	8 728
	Sportlaste töötasud - Cost of sportsmen's salaries	95	206	280	738
	<b>Eesti - Estonia</b>	<b>Tulud kokku - Total income</b>	<b>56 114</b>	<b>60 853</b>	<b>65 756</b>
<b>Eesti - Estonia</b>	<b>Kulud kokku - Total expenditure</b>	<b>59 595</b>	<b>59 294</b>	<b>64 694</b>	<b>87 839</b>

Möötüühik [1 000 €] - Unit [1,000 €]

Allikas - Source: Eesti Statistikaamet - Statistics Estonia

## 7.16

### Tallinnalt toetust saavad spordiklubid Sports clubs supported by Tallinn

		Tallinn *	Haabersti	Kesklinn - Centre	Kristiine	Lasnamäe	Mustamäe	Nõmme	Pirita	Põhja-Tallinn - Northern Tallinn
Tallinn	2017	148	16	38	12	23	11	15	14	11
	2016	140	16	35	10	23	12	15	13	10
	2015	137	16	34	12	23	12	15	14	8
	2014	137	14	30	11	24	13	14	12	7
	2013	135	11	39	9	28	9	14	8	7

\* - Sh mujal Tallinnas - \* - Incl. elsewhere

Klubid registreerimisandmete põhjal. Tegutsemisaadressid ei ühti alati registreerimisaadressidega - Clubs on the basis of registration data. The address of operation may not correspond to the address of registration

Allikas - Source: Tallinna Spordi- ja Noorsooamet - Tallinn Sports and Youth Department

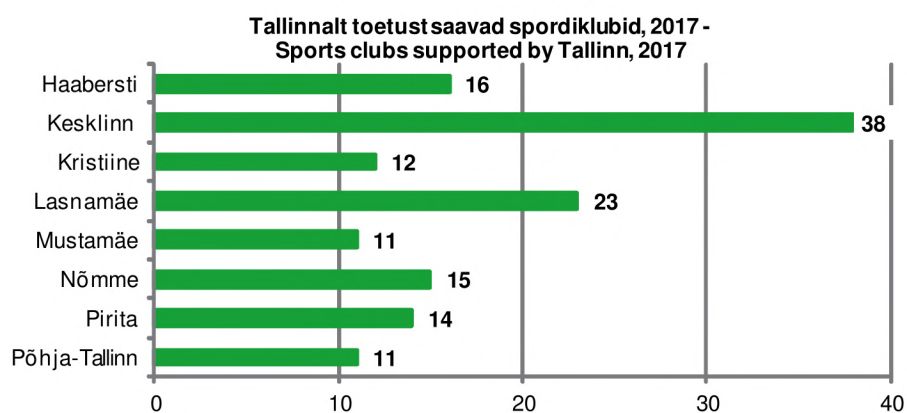

## 7.17

### Sporditegevus Sports activities

		2013	2014	2015	2016	2017
Tallinn	Tallinna spordiklubide enamtoetatavate alade 4–19aastased harrastajad ** - 4-19-year-old amateurs of sports clubs supported by Tallinn **					
	Ujumine - Swimming	2 779	3 137	3 397	3 746	3 206
	Jalgpall - Football	2 102	2 325	2 578	2 869	3 172
	Võimlemine - Gymnastics	2 085	2 148	2 347	2 597	1 647
	Korvpall - Basketball	1 996	2 146	2 128	2 057	2 149

\* - Klubid registreerimisandmete põhjal. Tegutsemisaadressid ei ühti alati registreerimisaadressidega - \* - Clubs on the basis of registration data. The address of operation may not correspond to the address of registration

\*\* - Tallinna Spordi- ja Noorsooametile teadaolevate harrastajate koguarv linnalt toetust saavates spordiklubides - \*\* - Number of amateurs in sport clubs supported by Tallinn according to the Tallinn Sport and Youth Department

Allikas - Source: Tallinna Spordi- ja Noorsooamet - Tallinn Sports and Youth Department

## 7.18

Spordibaasid ja -rajatised  
Sports centres and facilities

		Tallinn	Haa-bersti	Kesklinn - Centre	Kristiine	Lasna-mäe	Musta-mäe	Nõmme	Pirita	Põhja-Tallinn - Northern Tallinn
<b>Tallinn</b>										
<b>2016</b>	Spordisaal * - Sports hall *	290	30	79	23	61	32	22	10	33
	Staadion - Stadium	61	7	14	4	12	11	4	3	6
	Ujula - Swimming pool	39	12	7	2	11	2	1	3	1
	Välispalliväljak - Ball park	100	10	16	13	20	12	10	7	12
	Jäähall, uisuväljak - Ice arena, skating rink	5	1	1		2			1	
	Tennisekeskused - Tennis centres	12	1	3	2	3		1	2	
	Muud - Others	43	5	9	6	5	3	5	6	4
<b>2015</b>	Spordisaal * - Sports hall *	278	30	75	23	57	30	21	9	33
	Staadion - Stadium	64	7	14	4	12	11	7	3	6
	Ujula - Swimming pool	39	12	7	2	11	2	1	3	1
	Välispalliväljak - Ball park	99	10	16	13	19	12	10	7	12
	Jäähall, uisuväljak - Ice arena, skating rink	5	1	1		2			1	
	Tennisekeskused - Tennis centres	10	1	3	2	2		1	1	
	Muud - Others	45	5	10	6	5	3	6	6	4
<b>2014</b>	Spordisaal * - Sports hall *	277	31	74	23	56	30	21	9	33
	Staadion - Stadium	64	7	14	4	12	11	7	3	6
	Ujula - Swimming pool	39	12	7	2	11	2	1	3	1
	Välispalliväljak - Ball park	100	10	16	13	19	12	11	7	12
	Jäähall, uisuväljak - Ice arena, skating rink	5	1	1		2			1	
	Tennisekeskused - Tennis centres	10	1	3	2	2		1	1	
	Muud - Others	41	5	7	6	5	3	6	6	3
<b>2013</b>	Spordisaal * - Sports hall *	268	28	72	22	54	29	20	9	34
	Staadion - Stadium	64	7	14	4	12	11	7	3	6
	Ujula - Swimming pool	40	12	7	2	12	2	1	3	1
	Välispalliväljak - Ball park	102	10	16	14	19	12	11	7	13
	Jäähall, uisuväljak - Ice arena, skating rink	5	1	1		2			1	
	Tennisekeskused - Tennis centres	10	1	3	2	2		1	1	
	Muud - Others	41	5	7	6	5	3	6	6	3
<b>2009–2012</b>	Spordisaal - Sports hall	160	21	39	13	27	21	11	7	21
	Staadion - Stadium	64	7	14	4	12	11	7	3	6
	Ujula - Swimming pool	40	13	8	2	9	2	2	3	1
	Välispalliväljak - Ball park	103	11	14	17	20	12	11	6	12
	Jäähall, uisuväljak - Ice arena, skating rink	5	1	1		2			1	
	Muud - Others	56	12	11	5	5	2	8	10	3

\* - Spordisaalide hulgas on kõik sportimispaigad, kus treeninguid läbi viiakse - \* - Sports halls include all sporting venues used for training  
Allikas - Source: Tallinna Spordi- ja Noorsooamet - Tallinn Sports and Youth Department

## 7.19

**Tervise liikumisprogramm Tallinn liigub**  
**Health movement programme Tallinn Moves**

		2012	2013	2014	2015	2016
<b>Tallinn</b>	Üritused - Events	225	260	260	295	306

Allikas - Source: Tallinna Spordi- ja Noorsooamet - Tallinn Sports and Youth Department

## 7.20

**Tallinna terviserajad**  
**Tallinn's health tracks**

		2010– 2015	2016
<b>Tallinn</b>	Kokku [km] - Total [km]	45,5	47,3
	Nõmme Harku terviserada (valgustatud - illuminated)		
	I	1,0	1,0
	II	2,0	2,0
	III	3,0	3,0
	IV	5,0	5,0
	V	15,0	15,0
	Pirita Spordikeskuse terviserajad (valgustatud - illuminated)		
	Suur ring	7,2	7,2
	Kloostrimetsa ring	3,2	3,2
	Lillepi park	2,5	2,5
	Ilmarise terviserada	2,0	2,0
	Järve metsapark	2,4	2,4
	Stroomi metsapark (valgustatud - illuminated)	2,2	2,2
	Pae pargi terviserada (valgustatud - illuminated)		1,8

Allikas - Source: Tallinna Spordi- ja Noorsooamet - Tallinn Sports and Youth Department

## 8. TURISM. MAJUTUS - TOURISM. ACCOMMODATION

Majutus, 2017  
Accommodation, 2017

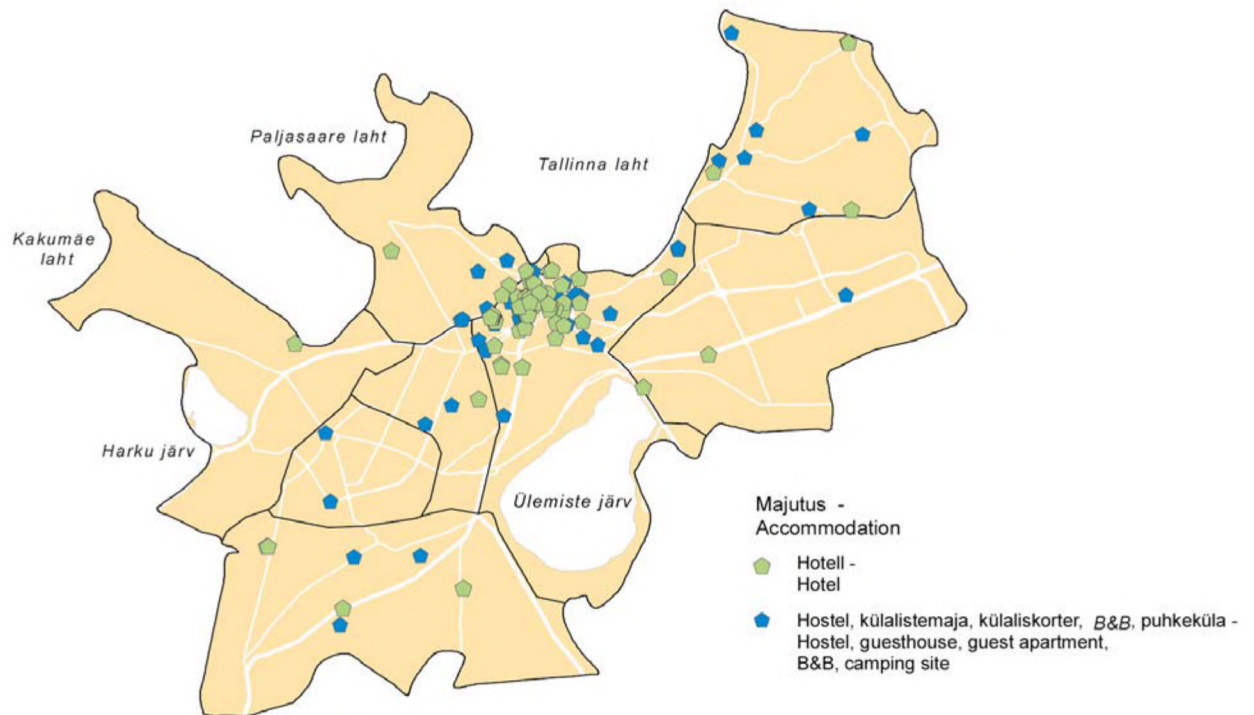

Allikas - Source: <http://www.tourism.tallinn.ee>

### 8.1 Majutamine Accommodation

		2012	2013	2014	2015	2016
<b>Tallinn</b>	Majutuskohad - Accommodation establishments	112	119	119	119	128
	Toad - Rooms	6 962	7 085	7 021	6 954	7 193
	Voodikohad - Number of beds	14 348	14 655	14 894	14 524	14 944
	Tubade täitumus [%] - Room occupancy rate [%]	61,6	61,8	63,9	64,5	65,0
	Voodikohtade täitumus [%] - Bed occupancy rate [%]	52,3	52,2	52,3	52,3	54,3
	Ööpäeva keskmine maksumus [€] - Average cost of a guest night [€]	36,58	38,58	40,08	41,25	41,67
<b>Eesti - Estonia</b>	Majutuskohad - Accommodation establishments	884	967	1 025	1 033	1 045
	Toad - Rooms	18 251	19 148	19 804	19 568	19 996
	Voodikohad - Number of beds	41 260	43 187	45 353	44 717	46 045
	Tubade täitumus [%] - Room occupancy rate [%]	44,4	43,8	42,6	43,8	44,8
	Voodikohtade täitumus [%] - Bed occupancy rate [%]	36,0	35,6	34,5	34,7	35,9
	Ööpäeva keskmine maksumus [€] - Average cost of a guest night [€]	30,92	32,25	33,75	34,58	35,08

Aastakeskmine - Annual average

Allikas - Source: Eesti Statistikaamet - Statistics Estonia



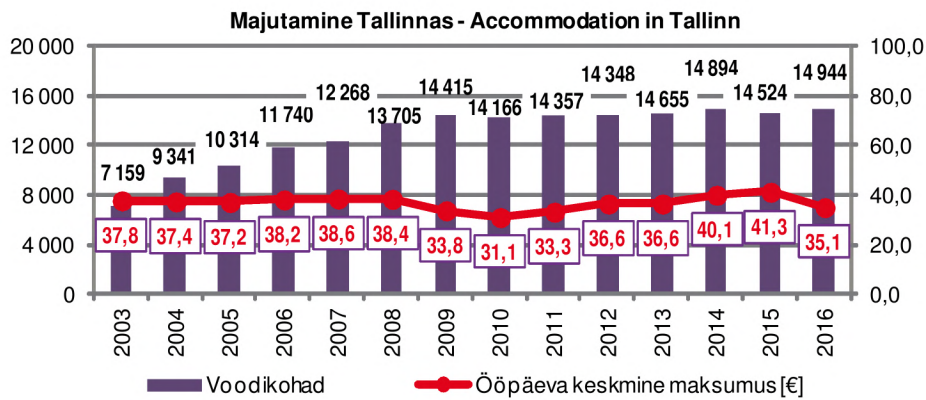

## 8.2

### Majutatud elukohariigi järgi Accommodated visitors by country of residence

		2012	2013	2014	2015	2016
<b>Tallinn</b>	Elukohariigid kokku - Countries of residence total	1 516 203	1 561 677	1 603 204	1 579 491	1 680 056
	Soome - Finland	589 766	648 862	664 045	657 991	690 044
	Eesti - Estonia	156 486	172 626	191 203	197 916	218 119
	Venemaa - Russia	183 407	204 232	177 054	113 600	124 153
	Saksamaa - Germany	78 700	70 781	79 649	82 254	88 330
	Aasia riigid - Total Asia	27 001	32 953	44 899	57 799	65 913
	Läti - Latvia	46 202	44 970	43 355	52 253	54 281
	Rootsi - Sweden	56 764	51 973	49 897	50 132	53 481
	Suurbritannia - United Kingdom	48 280	37 581	39 214	40 704	40 757
	Leedu - Lithuania	31 137	34 587	33 735	35 230	37 686
	Ameerika Ühendriigid - USA	26 307	23 615	27 798	40 080	33 383
<b>Eesti - Estonia</b>	Elukohariigid kokku - Countries of residence total	2 839 895	2 980 865	3 087 070	3 112 143	3 324 914
	Tallinna osa [%] - Share of Tallinn [%]	53,4	52,4	51,9	50,8	50,5

Allikas - Source: Eesti Statistikaamet - Statistics Estonia

## 8.3

### Majutatute ööbimised majutatute elukohariigi järgi Nights spent by country of residence of accommodated tourists

		2012	2013	2014	2015	2016
<b>Tallinn</b>	Elukohariigid kokku - Countries of residence total	2 757 697	2 802 111	2 855 048	2 790 993	2 997 156
	Soome - Finland	946 806	974 636	989 636	986 830	1 054 689
	Eesti - Estonia	263 519	293 965	317 208	320 567	361 827
	Venemaa - Russia	369 803	417 454	362 966	224 583	241 614
	Saksamaa - Germany	165 272	153 581	181 395	177 792	195 119
	Aasia riigid - Total Asia	46 588	56 635	75 528	91 636	104 547
	Suurbritannia - United Kingdom	112 977	87 493	87 706	90 978	89 291
	Läti - Latvia	69 969	70 138	69 579	83 056	89 152
	Rootsi - Sweden	95 117	87 043	83 005	80 889	88 615
	Ameerika Ühendriigid - USA	58 360	54 529	64 720	100 829	81 633
	Norra - Norway	93 141	74 898	71 090	72 521	76 538
<b>Eesti - Estonia</b>	Elukohariigid kokku - Countries of residence total	5 544 537	5 734 033	5 809 464	5 781 870	6 228 128
	Tallinna osa [%] - Share of Tallinn [%]	49,7	48,9	49,1	48,3	48,1

Allikas - Source: Eesti Statistikaamet - Statistics Estonia

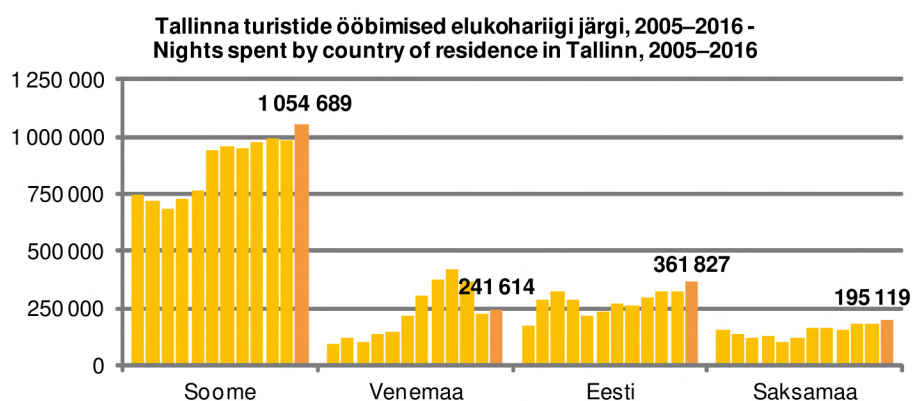

## 8.4 Majutatute ööbimised reisi eesmärgi järgi Nights spent by visitors by purpose of visit

		2012	2013	2014	2015	2016
<b>Tallinn</b>	Kokku - Total	2 757 697	2 802 111	2 855 048	2 790 993	2 997 156
	Puhkusereis - Holiday	2 007 631	1 995 991	2 030 722	1 905 282	2 075 248
	Tööreis - Business	686 888	708 743	726 641	779 894	815 891
	Osavõtt konverentsist, koolitusest - Participation in conference, training	81 973	99 087	105 678	153 527	125 926
	Muu reis - Other	63 178	97 377	97 685	105 817	106 017

Allikas - Source: Eesti Statistikaamet - Statistics Estonia

## 8.5 Eesti elanike ööbimisega sisereisid Overnight domestic trips of Estonian residents

		2012	2013	2014	2015	2016
<b>Tallinn</b>		284,1	204,4	489,2	348,1	396,8
<b>Eesti - Estonia</b>		1 761,1	1 733,6	2 572,3	2 704,4	3 253,6

Mõõtühik [1 000] - Unit [1,000]

Allikas - Source: Eesti Statistikaamet - Statistics Estonia

## 8.6 Konverentsiturism Conference tourism

		2012	2013	2014	2015	2016
<b>Tallinn</b>	Konverentsid, seminarid - Conferences, seminars	4 533	4 100	4 321	4 110	3 200
	Rahvusvahelised konverentsid, seminarid - International conferences, seminars	972	1 206	1 256	1 133	822
	Delegaadid - Delegates	266 134	218 983	244 764	238 776	190 161
	Välisdelegaadid - Foreign delegates	44 904	49 549	50 336	45 306	35 091
	500–1 000kohalised konverentsikeskused - Number of seats in conference centres 500–1,000	11	10	10	11	12
	1 000–2 000kohalised konverentsikeskused (Nordea) - Number of seats in conference centres 1,000–2,000 (Nordea)					1
	6 000kohalised konverentsikeskused - Number of seats in conference centre 6,000	1	1	1	1	2

Allikas - Source: Tallinna Ettevõtlusamet - Tallinn City Enterprise Department



## 9. TRANSPORT. SIDE - TRANSPORT. COMMUNICATIONS

### Ühistransport, 2017 Public transport, 2017

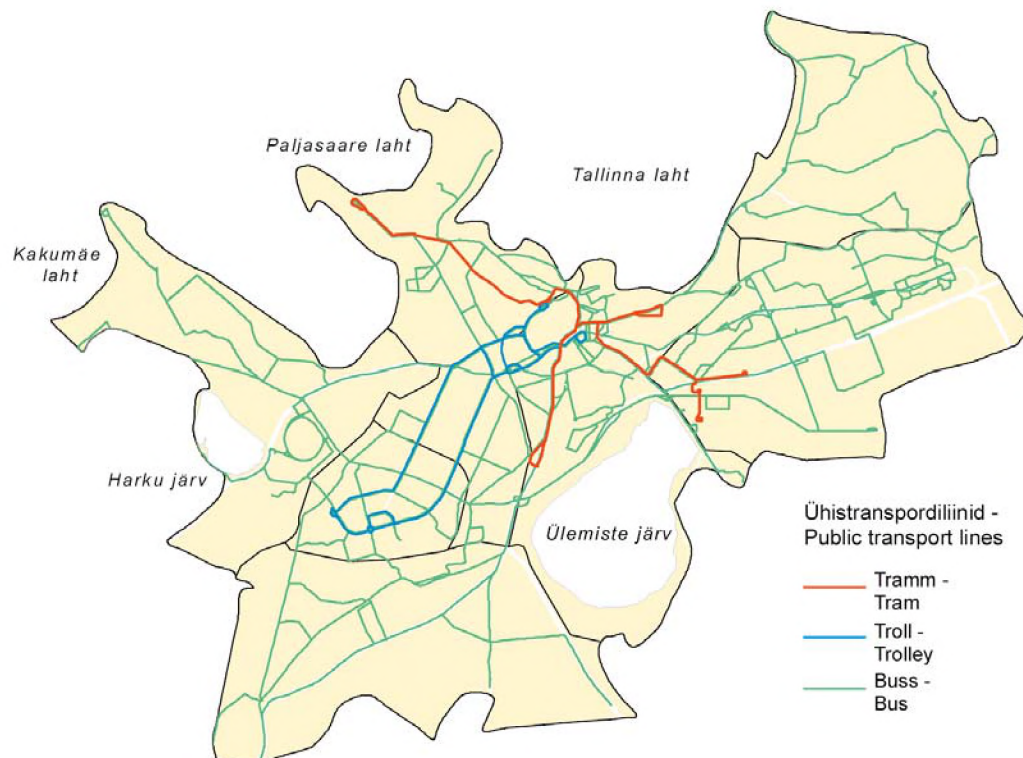

Allikas - Source: Tallinna Transpordiamet - Tallinn Transport Department

### Jalgrattateed, 2017 Cycle routes, 2017

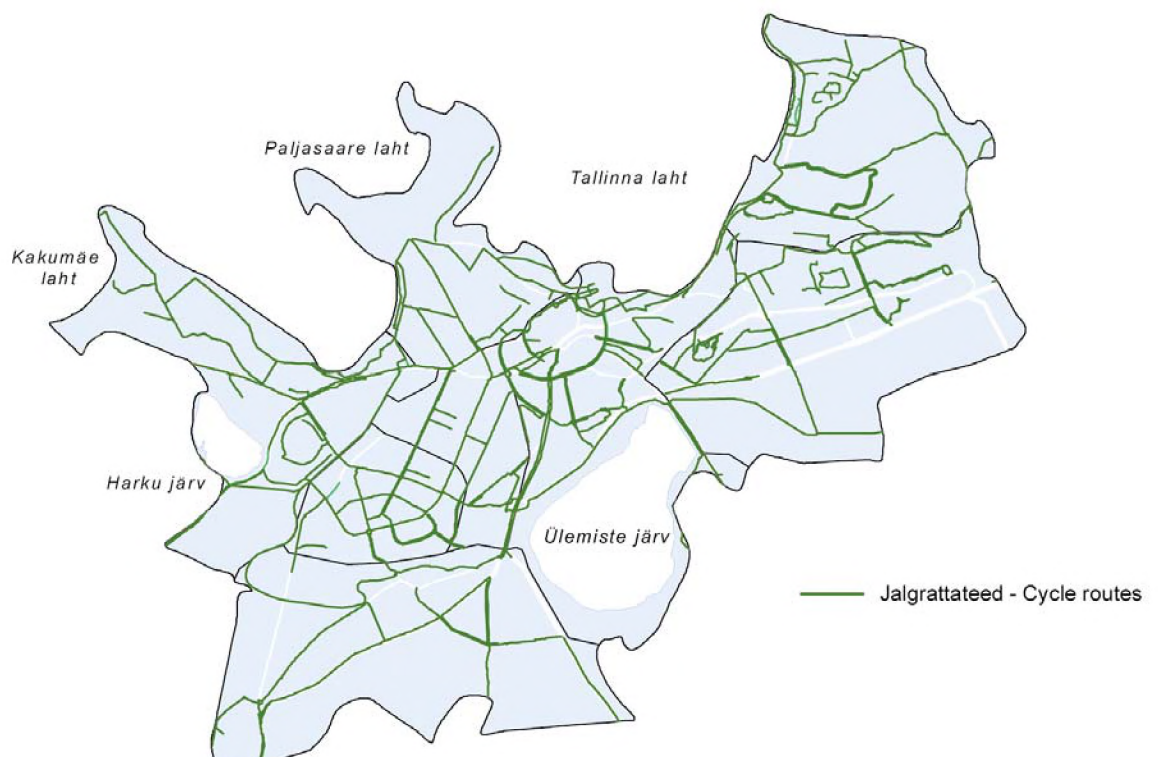

Allikas - Source: Tallinna Kommunaalamet - Tallinn Municipal Engineering Service Department

## Avalikud tasuta WiFi levialad, 2017 Free public WiFi areas, 2017

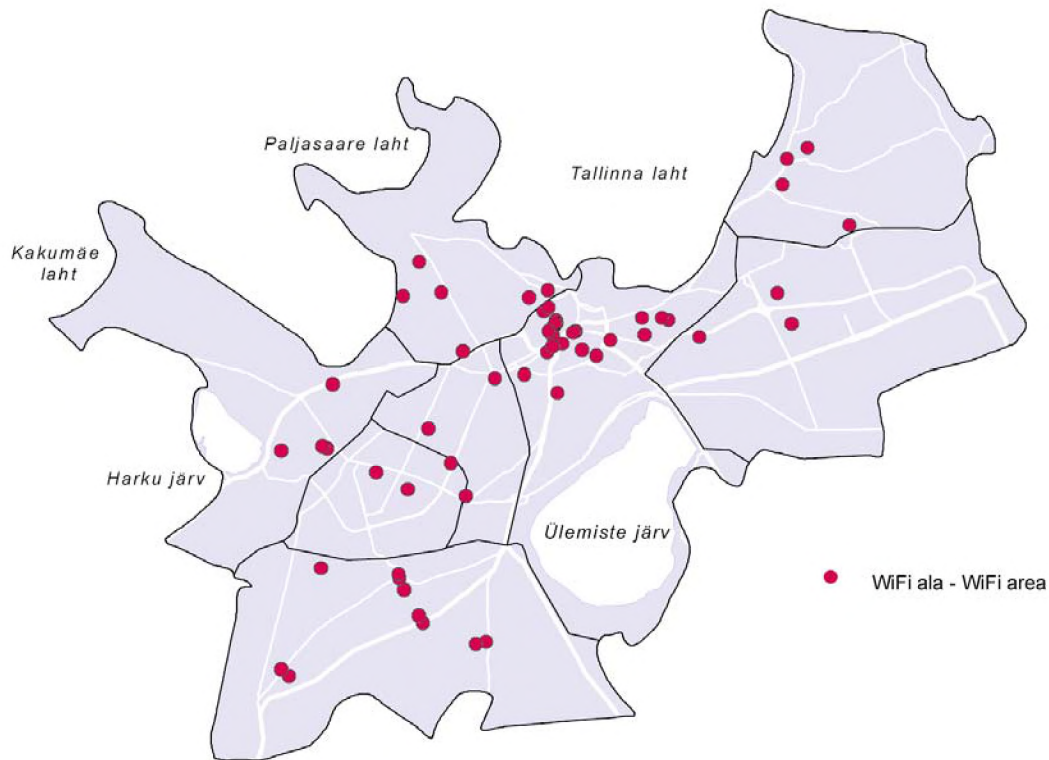

Allikas - Source: Tallinna infotehnoloogia teenistus - Tallinn IT Service

### 9.1 Linnatänavate võrk Network of urban streets

		2012	2013	2014	2015	2016
<b>Tallinn</b>	Linnatänavate pikkus - Urban streets	1 014	1 017	1 019	1 022	1 027
	Kõvakattega tänavate pikkus - Surfaced streets	972	986	990	993	997
	Kõnniteega tänavate pikkus - Streets with pavement	759	767	769	797	799
	Valgustatud tänavate pikkus - Lighted streets	866	869	876	881	973
	Jalgteede ja jalgrattateede pikkus - Footpaths and cycle routes	218	251	254	259	263

Seisuga 31.12 - As of 31<sup>st</sup> of December

Mõõtühik [km] - Unit [km]

Allikas - Source: Tallinna Kommunaalamet - Tallinn Municipal Engineering Service Department

### 9.2 Tallinna teehoiukulud Tallinn road maintenance costs

		2012	2013	2014	2015	2016
<b>Tallinn</b>	Investeeringud - Investments	42,7	38,9	17,6	21,8	22,5
	Teehooldus - Road maintenance costs	23,4	26,5	26,6	28,3	29,3

Mõõtühik [mln €] - Unit [Mio €]

Allikas - Source: Tallinna Kommunaalamet - Tallinn Municipal Engineering Service Department

## 9.3

### Tallinna tänavavalgustuse olem Tallinn street lighting

		2012	2013	2014	2015	2016
<b>Tallinn</b>	Valgustid - Lamps	53 899	55 027	55 593	56 074	56 255
	Turvalised valgustatud ülekäigurajad - Safe illuminated crossings	327	451	516	560	646

Allikas - Source: Tallinna Kommunaalamet - Tallinn Municipal Engineering Service Department

## 9.4

### Tallinna ühistransport erinevate transpordivahendite lõikes (ühtne piletisüsteem) Public transport by different transport means in Tallinn (common fare system)

		2012	2013	2014	2015	2016
<b>Tallinn</b>	Ühistransport kokku - Public transport total					
	Liinide arv - Number of lines	70	71	72	73	75
	Liinide pikkus [km] - Length of lines [km]	763	781	789	808	838
	Sõidukite arv liikluses - Vehicles in traffic	456	477	460	466	482
	Liini läbisõit [1 000 km] - Vehicle km [1,000 km]	29 006	30 879	30 793	30 554	32 071
	Kohtkilomeetrid [mln kkm] - Place kilometres [Mio pkm]	2 889	3 077	2 980	2 968	3 111
	Sõitude arv [mln] - Number of boardings [Mio]	134	142	142	143	142
	Bussiliiklus - Bus traffic					
	Liinide arv - Number of lines	59	60	61	62	67
	Liinide pikkus [km] - Length of lines [km]	671	688	697	716	779
	Sõidukite arv liikluses - Vehicles in traffic	332	354	357	364	407
	Liini läbisõit [1 000 km] - Vehicle km [1,000 km]	20 625	23 037	23 558	23 884	26 857
	Kohtkilomeetrid [mln kkm] - Place kilometres [Mio pkm]	1 990	2 221	2 198	2 236	2 489
	Sõitude arv [mln] - Number of boardings [Mio]	65	92	97	100	107
	Trammiliiklus - Tram traffic					
	Liinide arv - Number of lines	4	4	4	4	3
	Liinide pikkus [km] - Length of lines [km]	33	33	33	32	19
	Sõidukite arv liikluses - Vehicles in traffic	54	53	39	44	32
	Liini läbisõit [1 000 km] - Vehicle km [1,000 km]	3 014	3 037	2 594	2 202	2 135
	Kohtkilomeetrid [mln kkm] - Place kilometres [Mio pkm]	410	413	353	318	345
	Sõitude arv [mln] - Number of boardings [Mio]	33	24	20	25	19
	Trolliliiklus - Trolley traffic					
	Liinide arv - Number of lines	7	7	7	7	5
	Liinide pikkus [km] - Length of lines [km]	59	59	59	60	41
	Sõidukite arv liikluses - Vehicles in traffic	70	70	64	58	43
	Liini läbisõit [1 000 km] - Vehicle km [1,000 km]	5 367	4 805	4 642	4 468	3 079
	Kohtkilomeetrid [mln kkm] - Place kilometres [Mio pkm]	489	443	429	414	277
	Sõitude arv [mln] - Number of boardings [Mio]	37	26	26	19	16
	Elekter-transpordi (troll, tramm) osa sõitude arvus [%] - Share of electric vehicles boardings [%]	51,7	35,2	32,2	30,5	25,0

Seisuga 31.12 - As of 31<sup>st</sup> of December

Allikas - Source: Tallinna Transpordiamet - Tallinn Transport Department

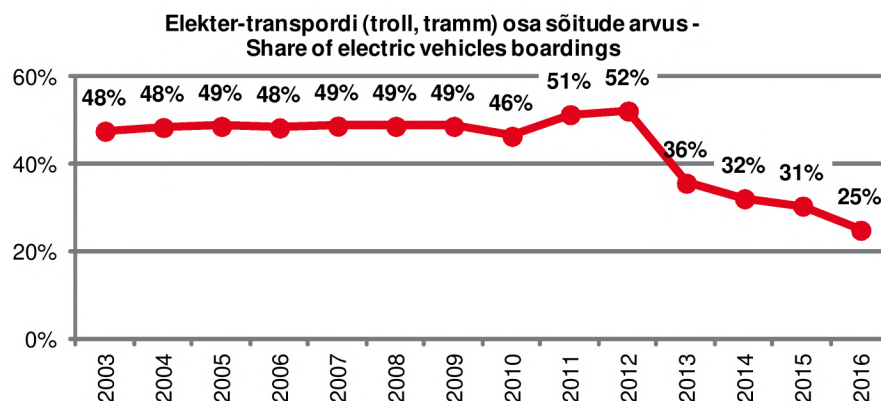

## 9.5

**Tallinna ühistranspordi kulud ja kulude kate**  
**Public transport expenditure and recovery of expenses in Tallinn**

		2012	2013	2014	2015	2016
<b>Tallinn</b>	Kulud - Expenses					
	Põhitegevuse kulud kokku - Total of principal activity	51,19	55,58	59,93	63,53	66,16
	Bussiliiklus - Bus traffic	35,15	39,40	44,00	45,15	51,99
	Trolliliiklus - Trolley traffic	8,92	9,43	6,25	9,66	7,14
	Trammiliiklus - Tram traffic	7,13	6,75	9,68	8,72	7,03
	Kulude kate - Recovery of expenses					
	Kulukate kokku (omatuludeta) - Recovery of expenses (without own revenue)	32,73	51,82	56,57	59,80	62,33
	Piletitulu (käibemaksuta) - Revenue from tickets (the VAT excluded)	16,17	3,76	3,36	3,73	3,83
	Dotatsioon - Subsidiary	32,73	51,82	56,57	59,80	62,33
	Linn - City	32,30	51,50	56,21	59,45	61,98
	Muud tulud - Other revenues	0,43	0,32	0,36	0,35	0,35

Mõõtühik [mln €] - Unit [Mio €]

Allikas - Source: Tallinna Transpordiamet - Tallinn Transport Department

## 9.6

**Sõidukid registris**  
**Vehicles registered**

		2012	2013	2014	2015	2016 *
<b>Tallinn</b>	Sõidukid - Vehicles					
	Mootorsõidukid - Moto vehicles	189 559	201 601	203 030	172 279	249 203
	Sõidua autod - Passenger cars	157 494	167 553	168 286	140 526	188 129
	Veoa autod - Lorries and special vehicles	24 003	25 142	25 853	24 880	29 484
	Bussid - Buses	1 393	1 471	1 369	1 404	1 475
	Mootorrattad - Motorcycles	5 032	5 591	5 677	4 065	7 703
	Moppeedid - Mopeds	1 637	1 844	1 845	1 404	1 857
	Haagised - Trailers	15 854	17 073	17 558	16 168	20 555
	Sõidukid eravaldu ses - Private vehicles					
	Mootorsõidukid - Moto vehicles	110 155	118 627	118 468	95 152	143 998
	Sõidua autod - Passenger cars	100 413	107 924	107 784	87 275	123 092
	Veoa autod - Lorries and special vehicles	4 011	4 272	4 236	3 420	4 925
	Bussid - Buses	73	84	74	63	77
	Mootorrattad - Motorcycles	4 145	4 652	4 684	3 151	6 552
	Moppeedid - Mopeds	1 513	1 695	1 690	1 243	1 624
	Haagised - Trailers	5 979	6 455	6 386	4 975	7 728
<b>Eesti - Estonia</b>	Sõidukid - Vehicles					
	Mootorsõidukid - Moto vehicles	729 762	763 975	796 443	828 651	865 040
	Sõidua autod - Passenger cars	602 133	628 565	652 950	676 596	703 151
	Veoa autod - Lorries and special vehicles	88 045	92 182	96 622	101 770	108 217
	Bussid - Buses	4 311	4 496	4 618	4 770	4 838
	Mootorrattad, moppeedid - Motorcycles, mopeds					48 834
	Mootorrattad - Motorcycles	22 842	24 828	26 975	29 053	..
	Moppeedid - Mopeds	12 431	13 904	15 278	16 462	..
	Haagised - Trailers	75 157	80 083	85 427	90 684	96 383
	Sõidukid eravaldu ses - Private vehicles					
	Mootorsõidukid - Moto vehicles	516 784	542 717	565 018	587 994	584 536
	Sõidua autod - Passenger cars	455 958	477 645	495 427	514 381	533 620
	Veoa autod - Lorries and special vehicles	27 842	28 922	30 161	31 157	32 781
	Bussid - Buses	577	573	574	559	556
	Mootorrattad, moppeedid - Motorcycles, mopeds					17 579
	Mootorrattad - Motorcycles	20 318	22 080	24 015	25 899	..
	Moppeedid - Mopeds	12 089	13 497	14 841	15 998	..
	Haagised - Trailers	43 000	45 470	48 505	51 410	..

Seisuga 31.12 - As of 31<sup>st</sup> of December

Vastutava kasutaja järgi - By liable user

\* - Sisaldab peatatud registrikandega sõidukeid - \* - Includes vehicles with suspended register entries

Allikas - Source: Maanteeamet - Estonian Road Administration

## 9.7

### Rahvusvaheline reisiliiklus sadamate kaudu International passenger traffic through ports

		2012	2013	2014	2015	2016
<b>Eesti - Estonia</b>	Sõitjad kokku - Passengers total					
	Laevad kokku - Vessels total	9 208,5	9 599,6	9 910,7	10 114,2	10 495,5
	Eesti laevad - Estonian vessels	5 780,8	5 815,0	7 348,3	7 344,4	7 731,1
	Välisriigi laevad - Foreign vessels	3 427,8	3 784,6	2 562,4	2 769,8	2 764,4
	Välismaalt saabunud - Passengers coming from abroad					
	Laevad kokku - Vessels total	4 783,3	5 031,0	5 162,5	5 280,6	5 464,5
	Eesti laevad - Estonian vessels	2 876,6	2 903,3	3 664,2	3 652,4	3 858,7
	Välisriigi laevad - Foreign vessels	1 906,6	2 127,7	1 498,2	1 628,2	1 605,8
	Soomest saabunud - Passengers from Finland					
	Laevad kokku - Vessels total	3 765,0	3 946,3	4 119,1	4 216,8	4 380,9
	Eesti laevad - Estonian vessels	2 397,2	2 424,9	3 259,7	3 392,7	3 570,5
	Välisriigi laevad - Foreign vessels	1 367,8	1 521,4	859,4	824,1	810,5
	Välismaalt ristluslaevaga saabunud - Cruise passengers coming by ship from foreign countries					
	Laevad kokku - Vessels total	424,9	509,3	470,5	492,9	498,2
	Eesti laevad - Estonian vessels	3,4	1,8	0,0	0,0	19,5
	Välisriigi laevad - Foreign vessels	421,5	507,6	470,5	492,9	478,7
	Välismaale lähetatud - Passengers going to foreign countries					
	Laevad kokku - Vessels total	4 425,3	4 568,7	4 748,3	4 833,6	5 031,0
	Eesti laevad - Estonian vessels	2 904,2	2 911,7	3 684,1	3 692,0	3 872,4
	Välisriigi laevad - Foreign vessels	1 521,1	1 656,9	1 064,2	1 141,6	1 158,6
	Soome lähetatud - Passengers to Finland					
	Laevad kokku - Vessels total	3 822,9	3 953,6	4 144,8	4 249,5	4 410,4
	Eesti laevad - Estonian vessels	2 426,6	2 426,9	3 282,4	3 433,9	3 595,9
	Välisriigi laevad - Foreign vessels	1 396,3	1 526,7	862,4	815,6	814,5

Mõõtühik [1 000] - Unit [1,000]

Seisuga 31.12 - As of 31<sup>st</sup> of December

Allikas - Source: Eesti Statistikaamet - Statistics Estonia

## 9.8

### Tallinna piirkonna sadamate reisijate- ja kaubakäive Turnover of passengers and goods in harbours of Tallinn region

		2012	2013	2014	2015	2016
<b>Tallinn</b>	Reisijate arv [1 000] - Number of passengers [1,000]	8 841,7	9 236,4	9 569,3	9 793,0	10 173,3
	Liinireisijad - Line passengers	8 400,1	8 710,6	9 082,7	9 288,8	9 663,6
	Kruisireisijad - Cruise passengers	441,6	525,8	486,6	504,2	509,7
	Laevade külastuste arv - Number of vessels' visits	7 238	6 865	6 864	7 081	7 370
	Kaubalaevad - Cargo vessels	1 961	1 932	1 981	1 685	1 791
	Reisilaevad - Passenger vessels	5 277	4 933	4 883	5 396	5 579
	Konteinerveosed [1 000 tonni] - Container cargo [1,000 tons]	1 642	1 775	1 972	1 741	1 778
	Kaubakäive [1 000 tonni] - Turnover of goods [1,000 tons]	29 476,1	28 247,0	28 321,4	22 431,2	20 118,5

Allikas - Source: Tallinna Sadam AS - Port of Tallinn



## 9.9

**Tallinna piirkonna sadamate reisijate- ja kaubakäive**  
**Turnover of passengers and goods in harbours of Tallinn region**

		2012	2013	2014	2015	2016
<b>Tallinn</b>	<b>Kokku - Total</b>					
	Kaubakäive [1 000 tonni] - Cargo handling [1,000 tons]	31 996,2	28 246,9	28 321,4	24 448,3	21 837,9
	Reisijate arv [1 000] - Number of passengers [1,000]	8 844,8	9 239,7	9 569,3	9 798,3	10 179,6
	<b>Vanasadam - Old City Harbour</b>					
	Kaubakäive [1 000 tonni] - Cargo handling [1,000 tons]	3 236,2	3 044,8	3 335,8	3 750,0	3 942,0
	Reisijate arv [1 000] - Number of passengers [1,000]	8 825,7	9 212,3	9 541,2	9 770,4	10 152,0
	<b>Muuga Sadam - Muuga Harbour</b>					
	Kaubakäive [1 000 tonni] - Cargo handling [1,000 tons]	21 687,2	21 137,3	20 910,7	14 124,4	11 742,0
	Reisijate arv [1 000] - Number of passengers [1,000]	0,2	0,2	0,2	0,1	0,4
	<b>Paljassaare Sadam - Paljassaare Harbour</b>					
	Kaubakäive [1 000 tonni] - Cargo handling [1,000 tons]	61,7	67,4	55,5	56,7	140,0
	Reisijate arv [1 000] - Number of passengers [1,000]			0,4		
	<b>Paldiski Lõunasadam - Paldiski South Harbour</b>					
	Kaubakäive [1 000 tonni] - Cargo handling [1,000 tons]	4 491,0	3 997,4	4 012,5	4 491,8	4 276,0
	Reisijate arv [1 000] - Number of passengers [1,000]	14,6	17,5	19,9	18,8	20,1
	<b>Saaremaa Sadam - Saaremaa Harbour</b>					
	Kaubakäive [1 000 tonni] - Cargo handling [1,000 tons]			6,9	8,4	18,0
	Reisijate arv [1 000] - Number of passengers [1,000]	1,1	6,5	7,6	3,6	0,8
	<b>Vene-Balti Sadam - Port Vene-Balti</b>					
	Kaubakäive [1 000 tonni] - Cargo handling [1,000 tons]	1 572,4	1 464,7	1 620,9	780,9	675,3
	<b>Miiduranna Sadam - Port of Miiduranna</b>					
	Kaubakäive [1 000 tonni] - Cargo handling [1,000 tons]	320,0	175,2	120,2	282,3	186,0
	<b>Bekkeri / Meeruse Sadam - Tallinn Bekker Port</b>					
	Kaubakäive [1 000 tonni] - Cargo handling [1,000 tons]	627,7	650,4	661,5	953,7	858,6
	<b>Pirita Sadam - Pirita Harbour</b>					
	Reisijate arv [1 000] - Number of passengers [1,000]	3,2	3,2	4,2	5,4	7,1

Allikas - Source: Tallinna Sadam AS, Vene-Balti Sadam OÜ, Miiduranna Sadam AS, Tallinna Bekkeri Sadam OÜ, Pirita Sadam - Port of Tallinn, Port Vene-Balti, Port of Miiduranna, Tallinn Bekker Port Ltd, Pirita Harbour

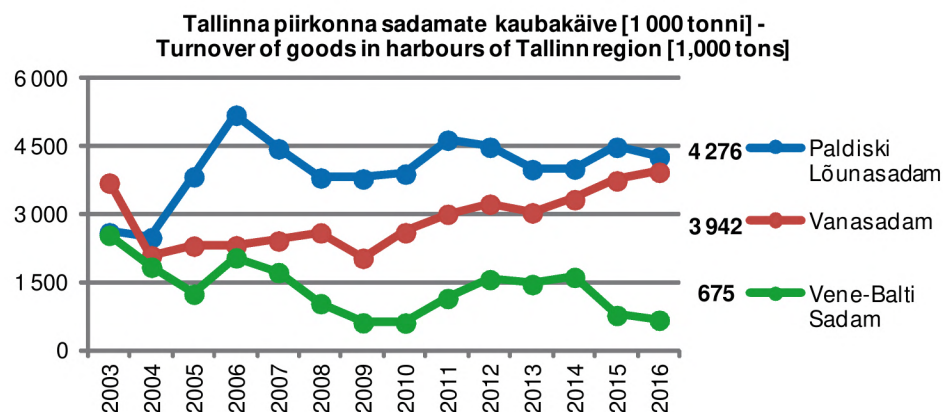
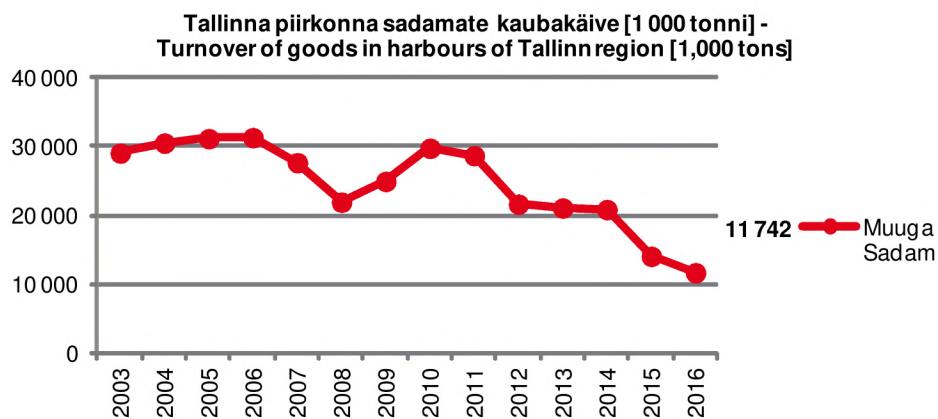

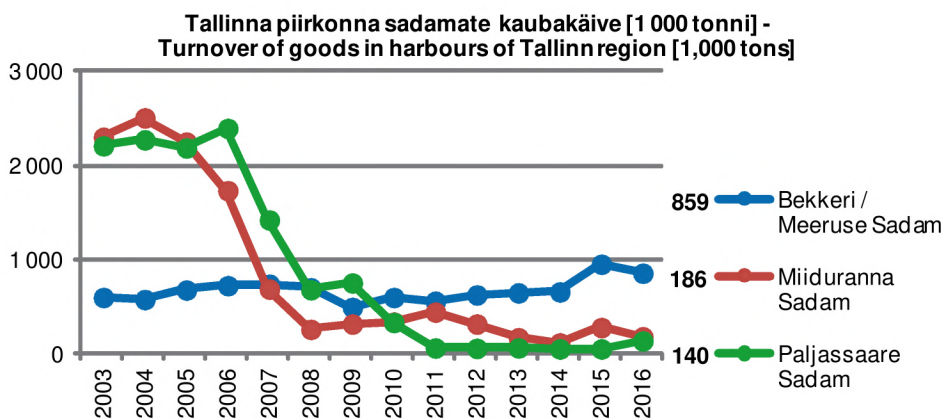

## 9.10

### Tallinna Lennujaam Tallinn Airport

	2012	2013	2014	2015	2016
<b>Tallinn</b>					
Reisijad - Passengers	2 206 791	1 958 801	2 017 371	2 166 820	2 221 615
Välislendudel - International flights	2 181 606	1 939 527	1 999 930	2 146 549	2 203 536
Siselendudel - Domestic flights	25 185	19 274	17 441	20 271	18 079
Kaupa kokku [tonn] - Total cargo [ton]	23 921	20 941	19 860	16 156	13 940
Post - Mail	1 438	1 620	1 782	1 762	1 886
Kaup - Air freight	22 482	19 321	18 078	14 394	12 054
Lennuoperatsioonid * - Aircraft movements *	48 531	37 856	37 791	41 513	40 938
Ärilised lennud - Commercial movements	41 172	30 530	30 753	33 861	34 040
Muud lennud - Other movements	7 359	7 326	7 038	7 652	6 898

\* - Maandumine ja õhkutõusmine - \* - Arrivals and departures

Allikas - Source: Tallinna Lennujaam AS - Tallinn Airport Ltd

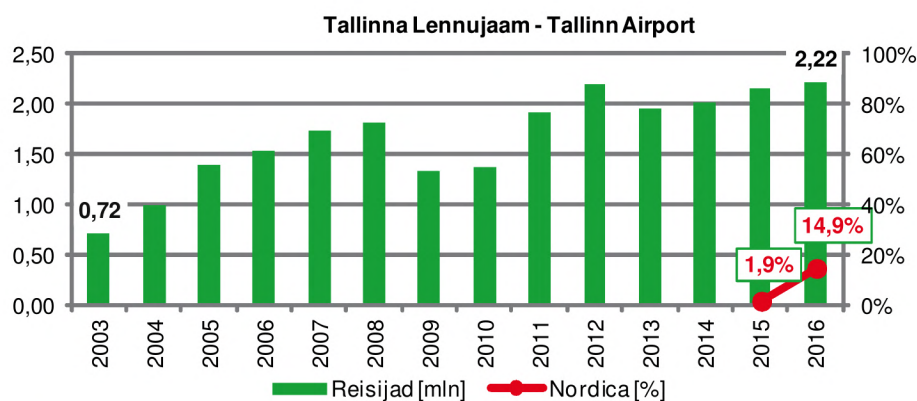

## 9.11

### Lennufirmade turuosa reisijate arvu järgi Market allocation of airline companies by number of passengers

	2012	2013	2014	2015	2016
<b>Tallinn</b>					
Nordica	0,0	0,0	0,0	1,9	14,9
Air Baltic	7,8	10,0	9,4	11,5	14,9
Ryanair	15,2	15,1	11,5	12,5	11,6
Lufthansa	8,7	10,5	13,4	12,0	11,0
Finnair	7,6	10,5	10,6	9,8	10,5
SmartLynx	5,1	7,6	8,1	7,4	6,9
Aeroflot	0,4	3,2	3,4	4,4	4,5
Turkish Airlines	0,0	0,6	1,5	2,8	3,0
Norwegian	1,5	2,2	2,4	2,8	2,9
Easy Jet	3,5	3,1	3,1	2,6	2,7
Estonian Air	40,2	27,6	26,6	23,8	0,0
Ülejäänud lennufirmad - Other airlines	10,0	9,6	10,0	8,5	17,1

Mõõtühik [%] - Unit [%]

Allikas - Source: Tallinna Lennujaam AS - Tallinn Airport Ltd

# 9.12

## Peamiste lennusuundade turuosa Market allocation by main destination

			2012	2013	2014	2015	2016
Tallinn	Kokku [%] - Total [%]	reisijad - passengers	100,0	100,0	100,0	100,0	100,0
		kaup ja post * - cargo *	100,0	100,0	100,0	100,0	100,0
	Frankfurt	reisijad - passengers	5,3	10,5	13,4	12,0	11,0
		kaup ja post * - cargo *	2,1	3,9	4,9	5,8	5,5
	Helsingi - Helsinki	reisijad - passengers	8,8	10,5	10,6	9,8	10,5
		kaup ja post * - cargo *	4,7	7,1	6,1	6,6	8,7
	Riia - Riga	reisijad - passengers	8,4	10,0	9,2	8,6	9,1
		kaup ja post * - cargo *	2,7	3,2	3,9	4,9	6,2
	Stockholm	reisijad - passengers	8,0	7,1	5,4	7,8	6,4
		kaup ja post * - cargo *	0,7	0,2	0,3	4,9	0,2
	Oslo	reisijad - passengers	6,3	6,4	6,4	6,6	6,7
		kaup ja post * - cargo *	0,0	0,1	0,4	0,2	0,1
	London	reisijad - passengers	5,9	6,3	6,3	5,9	4,8
		kaup ja post * - cargo *	0,1	0,0	0,0	0,0	0,0
	Moskva - Moscow	reisijad - passengers	5,1	6,2	5,6	5,5	4,6
		kaup ja post * - cargo *	0,4	0,6	0,8	1,2	3,3
	Amsterdam	reisijad - passengers	4,3	4,5	4,1	3,7	3,9
		kaup ja post * - cargo *	0,6	0,5	0,6	1,0	0,9
	Milaano - Milan	reisijad - passengers	2,0	2,4	2,4	2,9	3,7
		kaup ja post * - cargo *	0,0	0,0	0,0	0,0	0,0
	Kopenhaagen - Copenhagen	reisijad - passengers	5,6	6,0	5,6	4,8	3,5
		kaup ja post * - cargo *	0,9	2,0	1,0	1,0	0,9
	München - Munich	reisijad - passengers	4,6	1,0	0,1	0,5	3,1
		kaup ja post * - cargo *	0,2	0,2	0,0	0,0	0,0
	Istanbul	reisijad - passengers	0,0	0,6	1,5	2,8	3,0
		kaup ja post * - cargo *	59,8	48,1	39,5	19,3	5,4
	Vilnius	reisijad - passengers	3,4	1,9	2,8	2,1	2,9
		kaup ja post * - cargo *	0,1	1,5	0,4	0,1	0,0
	Brüssel - Brussels	reisijad - passengers	2,6	2,5	2,3	2,0	1,8
		kaup ja post * - cargo *	0,1	0,1	0,2	0,2	0,0
	Varssavi - Warsaw	reisijad - passengers	1,1	1,3	1,6	1,7	2,0
		kaup ja post * - cargo *	0,6	0,7	0,8	0,6	0,7
	Antalya	reisijad - passengers	2,3	3,7	4,3	4,4	1,9
		kaup ja post * - cargo *	0,0	0,0	0,0	0,0	0,0
	Düsseldorf	reisijad - passengers	1,8	1,4	0,7	1,7	1,7
		kaup ja post * - cargo *	0,0	0,0	0,0	0,0	0,0
	Muud suunad - Other destinations;	reisijad - passengers	24,5	17,7	17,7	17,2	19,4
		kaup ja post * - cargo *	27,0	31,8	41,1	54,2	68,1

\* - Välja arvatud autodega veetud kaup - \* - Except trucked freight

Mõõtühik [%] - Unit [%]

Allikas - Source: Tallinna Lennujaam AS - Tallinn Airport Ltd

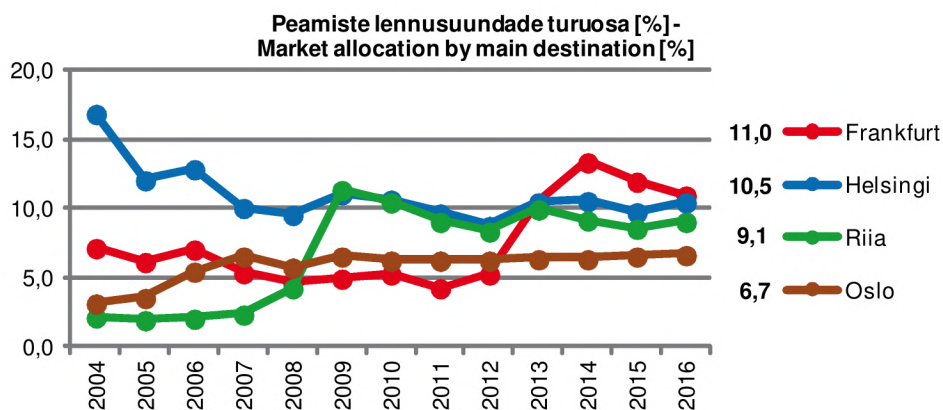

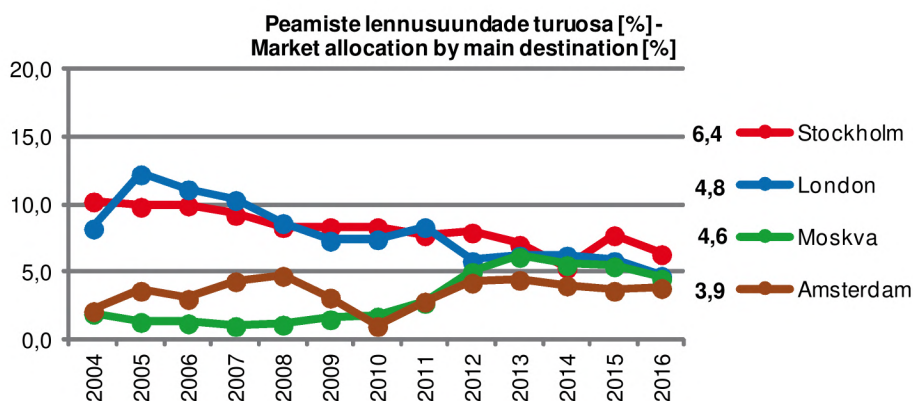

## 9.13

### Kaubavedu raudteel, Eestis laaditud raudteeveosed Freight traffic on railways, freight loaded on Estonian public railways

		2012	2013	2014	2015	2016
<b>Eesti - Estonia</b>	Kaubavedu raudteel - Freight traffic on railways					
	Veosed kokku - Freight	44 730,6	43 682,2	36 289,2	28 026,6	25 364,8
	Riigisisised veosed - Domestic freight	22 152,9	22 451,4	20 522,6	15 118,6	15 716,6
	Transiitkaup - Transit goods	19 888,4	18 713,5	14 088,7	11 329,5	8 027,6
Eestis laetud raudteeveosed - Freight loaded on Estonian public railways						
	Riigid kokku - Countries total	2 696,9	2 517,5	2 110,9	1 719,8	1 619,0
	Venemaa - Russian Federation	1 211,9	1 160,0	1 030,6	558,9	576,8

Mõõtühik [1 000 tonni] - Unit [1,000 tons]

Allikas - Source: Eesti Statistikaamet - Statistics Estonia

## 9.14

### Rongiliiklus üleeuroopalise raudteevõrgu lõikudel Rail transport on Trans-European network segment

		2012	2013	2014	2015	2016
<b>Eesti - Estonia</b>	Tallinn - Tapa					
	Kauba- ja reisirongid - Goods and passenger trains	17 521	19 601	10 356	11 770	13 468
	Kaubarongid - Goods trains	5 602	6 678	5 908	2 954	3 730
	Reisirongid - Passenger trains	11 919	12 923	4 448	8 816	9 738
	Tallinn - Paldiski					
	Kauba- ja reisirongid - Goods and passenger trains	22 202	8 371	11 519	21 326	21 854
	Kaubarongid - Goods trains	824	977	1 050	521	684
	Reisirongid - Passenger trains	21 378	7 394	10 469	20 805	21 170
	Muud 5 raudteevõrgu lõiku - Other 5 network segments					
	Kauba- ja reisirongid - Goods and passenger trains	24 216	24 574	21 430	17 600	22 800
	Kaubarongid - Goods trains	15 212	15 585	13 765	6 594	9 420
	Reisirongid - Passenger trains	9 004	8 989	7 665	11 006	13 380

Allikas - Source: Eesti Statistikaamet - Statistics Estonia

**9.15****Elektroniline side  
Electronic communications customers and customer lines**

		2012	2013	2014	2015	2016
<b>Eesti - Estonia</b>	Fikseeritud kõneteenuste kliendid - Fixed voice service subscribers	299 057	276 618	255 336	230 433	202 519
	Fikseeritud kõneteenuste kliendiliinid - Fixed voice service customer lines	448 093	426 490	407 289	387 607	370 579
	ISDNi liinid - ISDN lines	27 998	26 883	24 626	22 071	9 270
	Mobiilside kõneteenuste kliendid - Mobile voice service customers	4 791 245	5 052 291	2 062 864	1 903 545	1 897 921
	Kaabel-TV kliendid - Cable TV customers	200 470	361 437	226 295	398 544	222 013
	IP-TV kliendid - IP-TV customers	154 101	164 037	166 424	174 772	178 496
	Tasulise ringhäälingu kliendid - For a fee broadcasting customers	56 690	55 539	54 032	59 103	55 236
	Satelliit-TV kliendid - SAT-TV customers	45 900	45 300	45 000	45 000	43 965
	Püsiliiniteenuse kliendid - Leased line service customers	314	310	388	167	197
	Püsiliinide arv - Leased lines	3 039	2 901	1 797	582	801
	Internetiteenuste kliendid - Internet service customers	558 278	582 612	611 777	608 975	626 639
	Aktiivsed kliendiliinid lairibateenuse osutamiseks - Active customer lines for broadband service	364 793	377 384	387 987	390 272	414 355

Allikas - Source: Eesti Statistikaamet, Konkurentsiamet - Statistics Estonia, Estonian Competition Authority

**9.16****Mobiilside teenused  
Mobile communication services**

		2012	2013	2014	2015	2016
<b>Eesti - Estonia</b>	Kõnede kestus kokku - Duration of calls total	3 131	3 384	3 396	3 310	3 236
	Mobiiltelefonivõrkudes algatatud riigisiseste kõnede kestus - Duration of calls in Estonian mobile networks	2 655	2 880	2 942	2 947	2 927
	Rahvusvaheliste kõnede kestus - Duration of international calls	165	182	170	156	138
	Võrgukülastuste kestus - Duration of roaming calls	310	322	284	207	171
	Lühisõnumite arv [1 000] - Number of short messages [1,000]	368 029	422 127	471 999	539 603	618 315

Mõõtühik [mln minutit] - Unit [Mio minutes]

Allikas - Source: Eesti Statistikaamet, Konkurentsiamet - Statistics Estonia, Estonian Competition Authority

## 10. ENERGIA- JA VEEVARUSTUS - ENERGY AND WATER SUPPLY

### 10.1 Energia lõpptarbimine Final energy consumption

		2011	2012	2013	2014	2015
<b>Eesti - Estonia</b>	<b>Energia kokku - Energy total</b>					
	Tarbimine [TJ] - Quantity [TJ]	114 800	119 682	117 421	116 153	113 810
	<b>Tahkekütus - Solid fuels</b>					
	Tarbimine [TJ] - Quantity [TJ]	19 931	20 583	21 187	20 263	20 112
	Osatähtsus kogu tarbimisest [%] - Proportion of quantity [%]	17	17	18	17	18
	<b>Vedelkütus - Liquid fuels</b>					
	Tarbimine [TJ] - Quantity [TJ]	38 625	39 126	37 661	39 140	38 895
	Osatähtsus kogu tarbimisest [%] - Proportion of quantity [%]	34	33	32	34	34
	<b>Gaaskütus - Gaseous fuels</b>					
	Tarbimine [TJ] - Quantity [TJ]	4 606	5 495	6 582	5 272	5 926
	Osatähtsus kogu tarbimisest [%] - Proportion of quantity [%]	4	5	6	5	5
	<b>Elektrienergia - Electricity</b>					
	Tarbimine [TJ] - Quantity [TJ]	23 818	25 127	24 486	24 863	23 994
	Osatähtsus kogu tarbimisest [%] - Proportion of quantity [%]	21	21	21	21	20
	<b>Soojus - Heat</b>					
	Tarbimine [TJ] - Quantity [TJ]	27 820	29 351	27 505	26 615	25 783
	Osatähtsus kogu tarbimisest [%] - Proportion of quantity [%]	24	24	23	23	23

Allikas - Source: Eesti Statistikaamet - Statistics Estonia

### 10.2 Kütuse tarbimine Consumption of fuels

		2011	2012	2013	2014	2015
<b>Tallinn</b>	<b>Kivisüsi [1 000 tonni] - Coal [1,000 tons]</b>	4	4	4	4	2
	Turvas [1 000 tonni] - Peat [1,000 tons]	36	61	41	25	24
	Turbabrikett [1 000 tonni] - Peat briquette [1,000 tons]	4	4	4	4	2
	Küttepuit [1 000 tm] - Firewood [1,000 m <sup>3</sup> solid volume]	553	507	516	506	494
	Puiduhake ja -jäätmel [1 000 tm] - Wood waste [1,000 m <sup>3</sup> solid volume]	885	1 040	1 110	1 045	1 126
	Maagaas [mln m <sup>3</sup> ] - Natural gas [Mio m <sup>3</sup> ]	357	295	272	252	224
	Raske kütteõli [1 000 tonni] - Heavy fuel oil [1,000 tons]	0	1	1	0	0
	Põlevkiviõli [1 000 tonni] - Shale oil [1,000 tons]	5	2	2	3	7
	Kerge kütteõli ja diislikütus [1 000 tonni] - Gas/diesel oil [1,000 tons]	193	214	220	176	196
	Kerge kütteõli [1 000 tonni] - Light fuel oil [1,000 tons]	22	23	16	6	15
	Diislikütus [1 000 tonni] - Diesel oil [1,000 tons]	171	191	204	170	182
	Autobensiin [1 000 tonni] - Motor gasoline [1,000 tons]	104	95	87	91	96
	Elektrienergia [GWh] - Electricity [GWh]		2 807	2 737	2 800	2 734
	Soojus [GWh] - Heat [GWh]		2 860	2 527	2 551	2 472

Allikas - Source: Eesti Statistikaamet - Statistics Estonia

### 10.3 Elektrienergia tarbimine Consumption of electricity

		2012	2013	2014	2015	2016
<b>Tallinn</b>	<b>Elektrienergia kokku [GWh] - Total electricity [GWh]</b>	1 994	1 932	1 938	1 925	2 005
	Kodutarbijad - Domestic consumers	473	436	435	431	447
	Ärikliendid - Businesses	1 521	1 496	1 503	1 494	1 558
	Elaniku kohta [kWh] - Per inhabitant [kWh]	4 924	4 729	4 699	4 652	4 541
	<b>Klientide arv - Number of clients</b>					
	Kodutarbijad - Domestic consumers	165 036	164 485	163 936	164 140	164 906
	Ärikliendid - Businesses	156 152	155 311	154 549	154 611	154 972
		8 884	9 174	9 387	9 529	9 934
<b>Eesti - Estonia</b>	<b>Elektrienergia kokku [GWh] - Total electricity [GWh]</b>	7 407	7 332	7 417	7 440	

Allikas - Source: Tallinn - Elektrilevi OÜ, Eesti - Eesti Statistikaamet - Tallinn - Elektrilevi OÜ, Estonia - Statistics Estonia

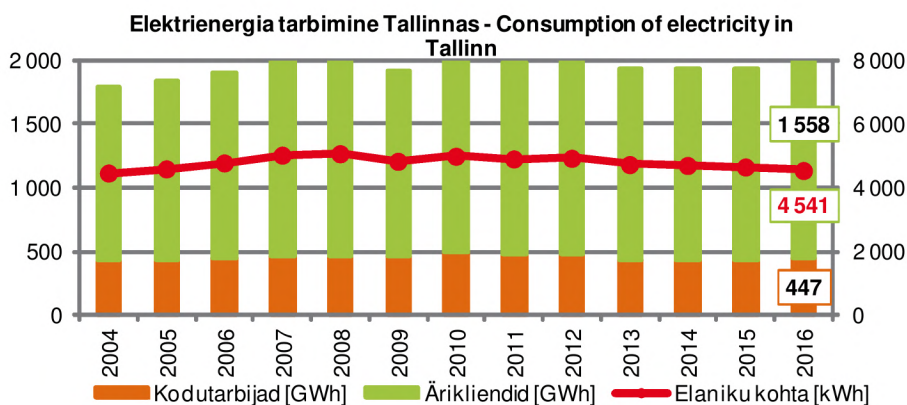

## 10.4

### Soojusenergia tarbimine Consumption of heat energy

		2012	2013	2014	2015	2016
<b>Tallinn</b>	Soojus [GWh] - Heating [GWh]	1 648	1 512	1 523	1 432	1 626
	Elanikkond - Population	1 204	1 104	1 101	1 039	1 170
	Ärikiendid - Businesses	444	408	422	393	456
	Sõlmitud lepingute arv - Number of contracts	3 270	3 321	3 362	3 453	3 514
	Elanike varustamiseks - To supply residents	2 229	2 260	2 288	2 354	2 413
	Äriettevõtete varustamiseks - To supply businesses	1 041	1 061	1 074	1 099	1 101
	Kõetavaid hooneid - Heated buildings	3 514	3 557	3 611	3 681	3 759
	Elumaju - Dwelling houses	2 462	2 485	2 524	2 584	2 646
	Ärihooneid - Business buildings	1 052	1 072	1 087	1 097	1 113

Allikas - Source: AS Utilitas Tallinn

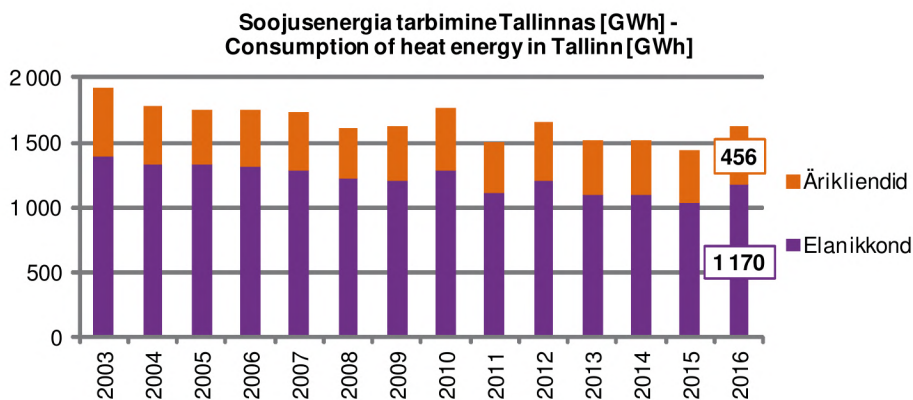

## 10.5

### Veevõtt veeallika järgi Water extraction by source

		2012	2013	2014	2015	2016
<b>Tallinn</b>	Pinnavesi - Surface water	21,8	22,2	22,6	22,8	23,7
	Põhjavesi - Ground water	2,4	2,4	2,4	2,5	2,8

Mõõtühik [mln m<sup>3</sup>] - Unit [Mio m<sup>3</sup>]

Allikas - Source: Tallinna Vesi AS - Tallinn Water

# 10.6

## Veekasutus Water consumption

		2012	2013	2014	2015	2016
<b>Tallinn</b>	Võrku antud vesi [1 000 m <sup>3</sup> ] - Water supplied [1,000 m <sup>3</sup> ]	22 984	23 560	23 761	23 738	24 335
	Heitvesi [1 000 m <sup>3</sup> ] - Wastewater [1,000 m <sup>3</sup> ]	57 119	45 417	42 993	45 120	50 339
	Müüdnud vesi [1 000 m <sup>3</sup> ] - Water sales [1,000 m <sup>3</sup> ]	18 544	18 696	19 084	19 405	19 850
	Elanikkonnale ühe inimese kohta [l/ööpäev] - Water per resident [l/24 h]	94	93	95	96	95

Allikas - Source: Tallinna Vesi AS - Tallinn Water

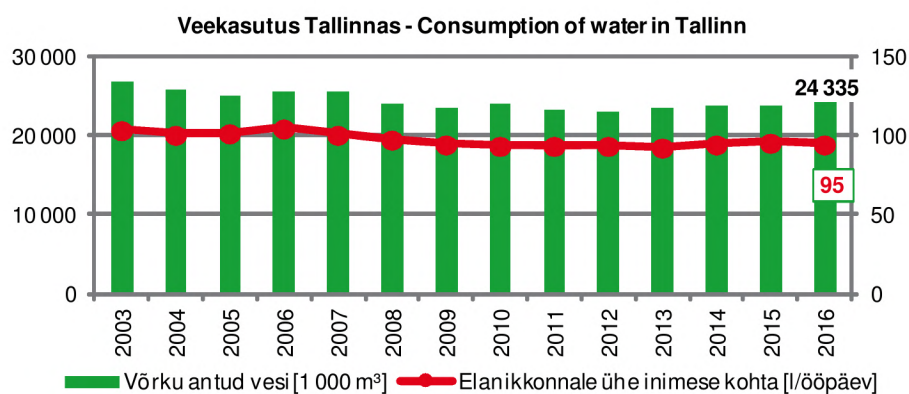





# 11. TALLINNA JUHTIMINE JA EELARVE - CITY OF TALLINN. ADMINISTRATION AND BUDGET

**11.1**

Linna juhtimine  
Administration of City

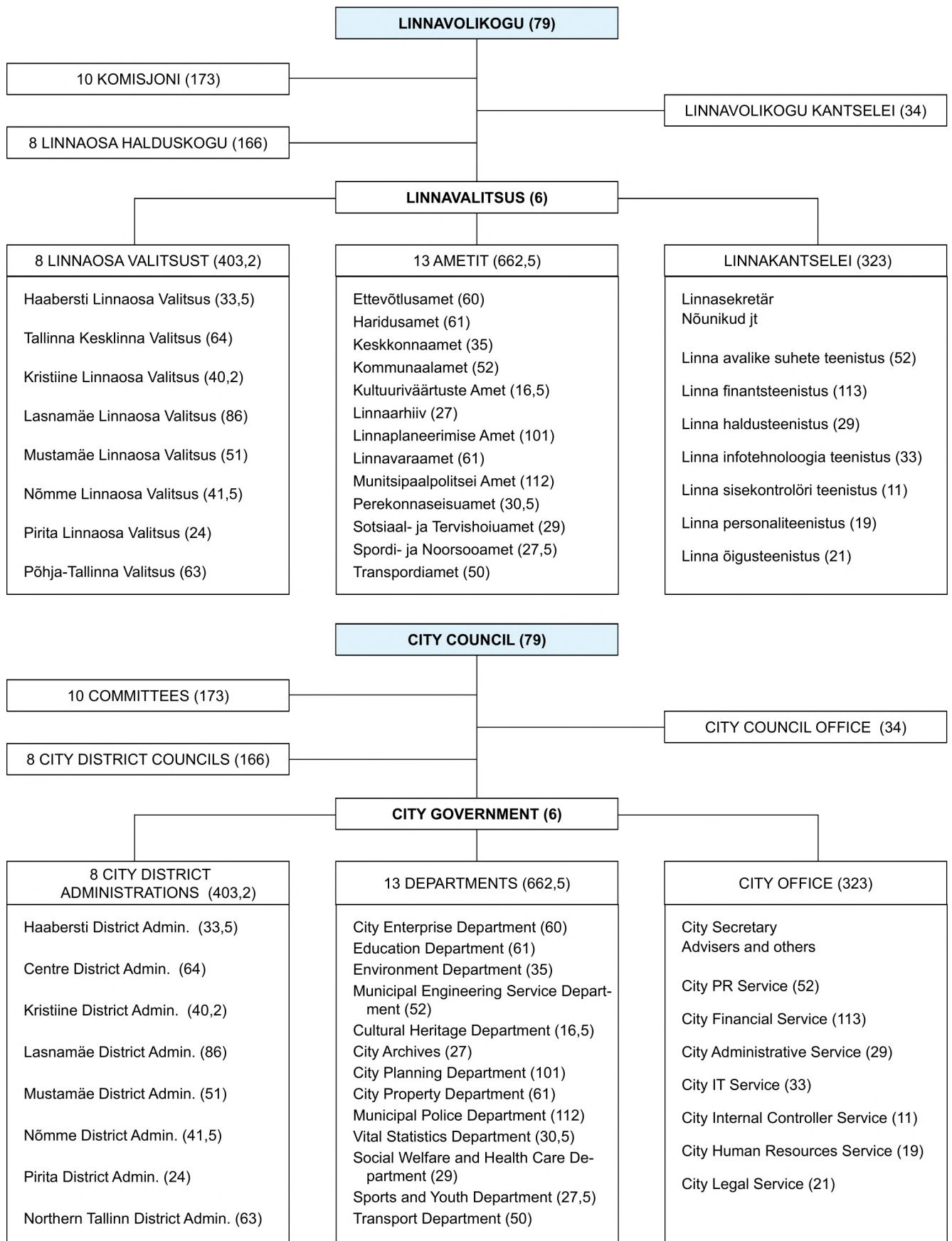

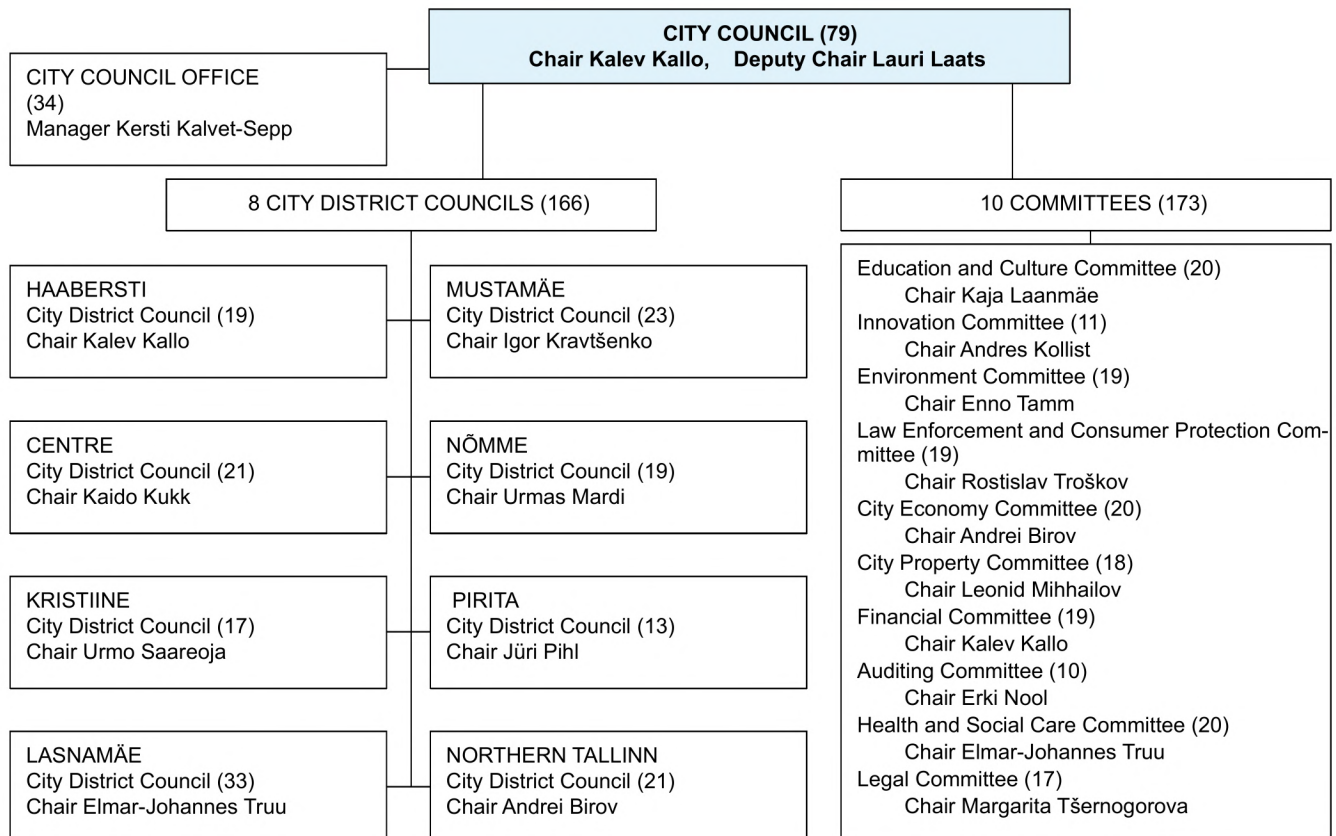
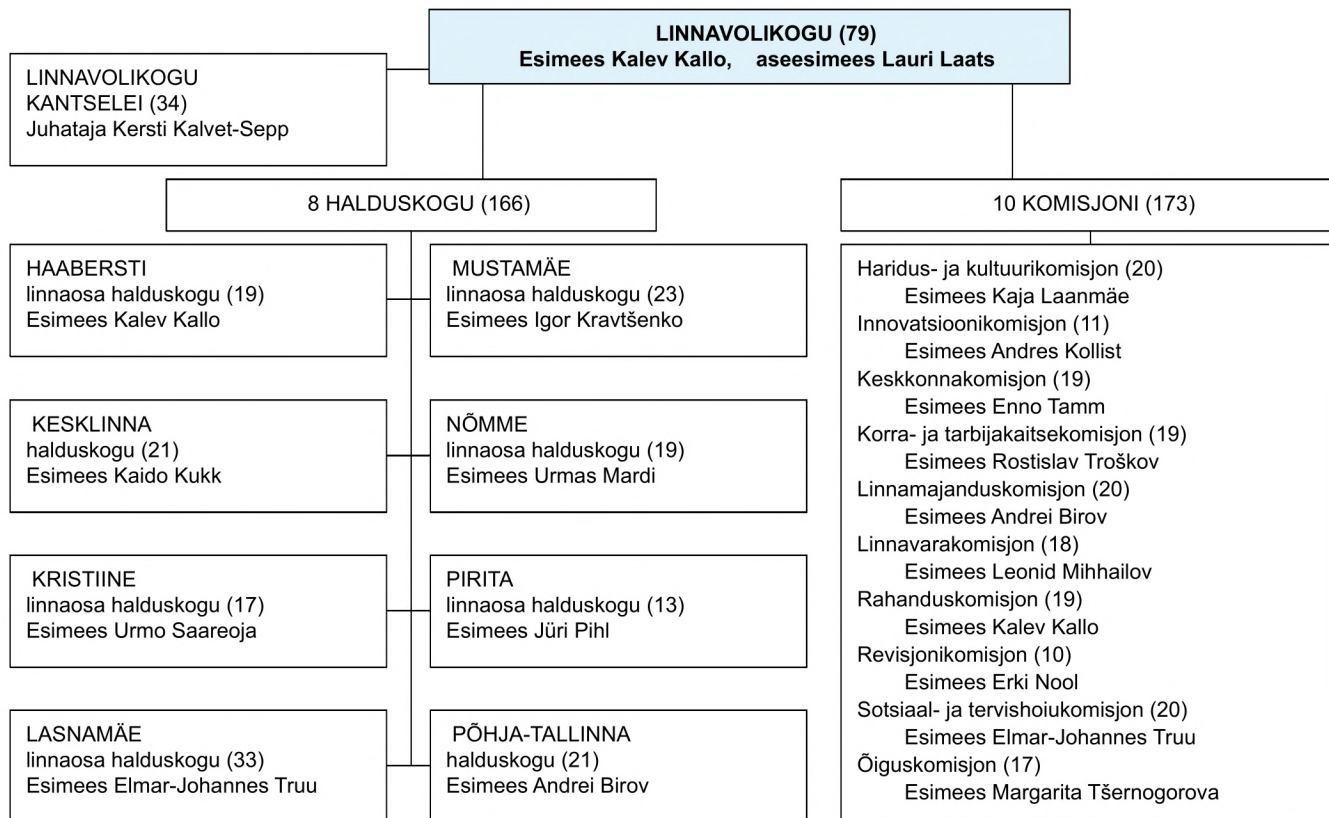

# 11.3

## Tallinna Linnavalitsus ja Linnavalitsuse ametid Tallinn City Government and City Government departments

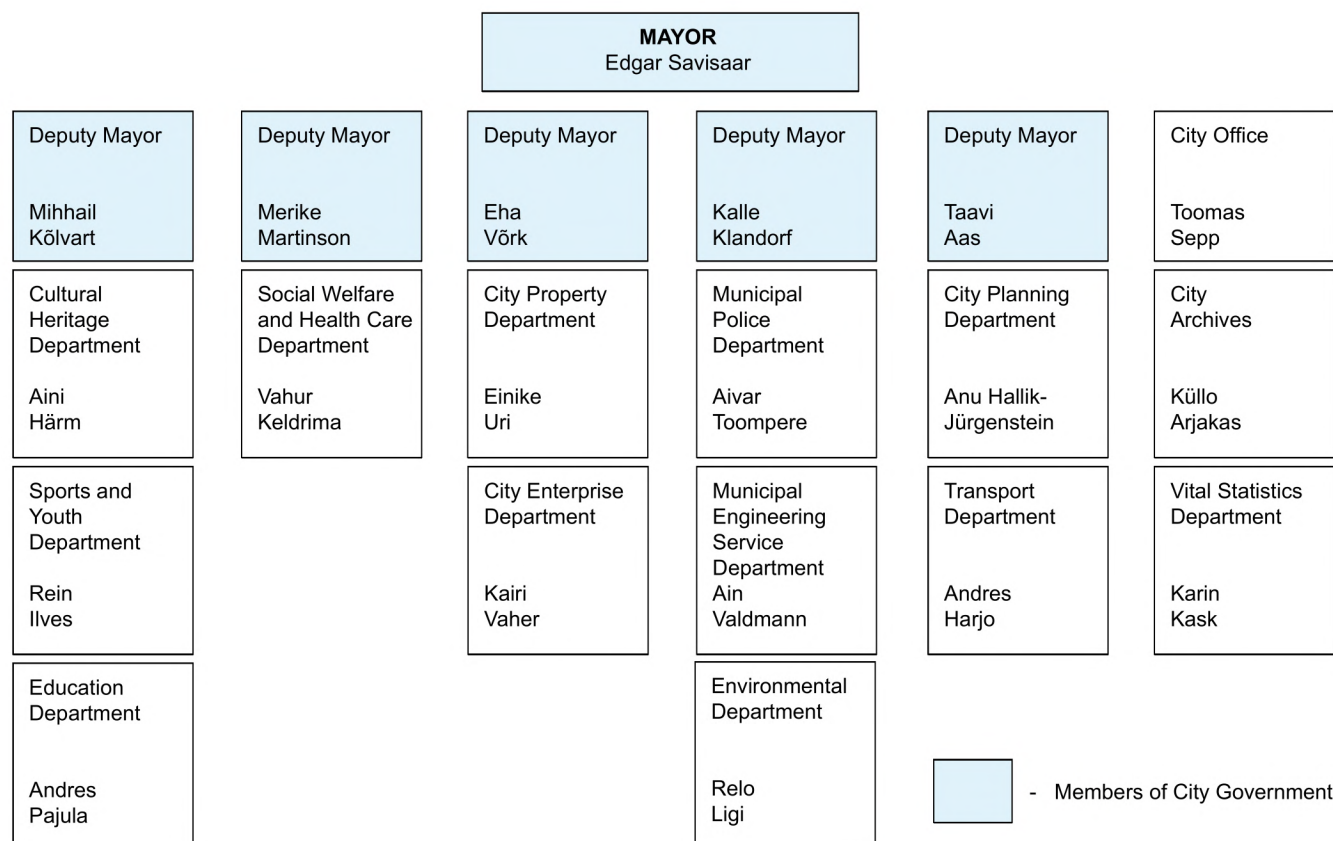
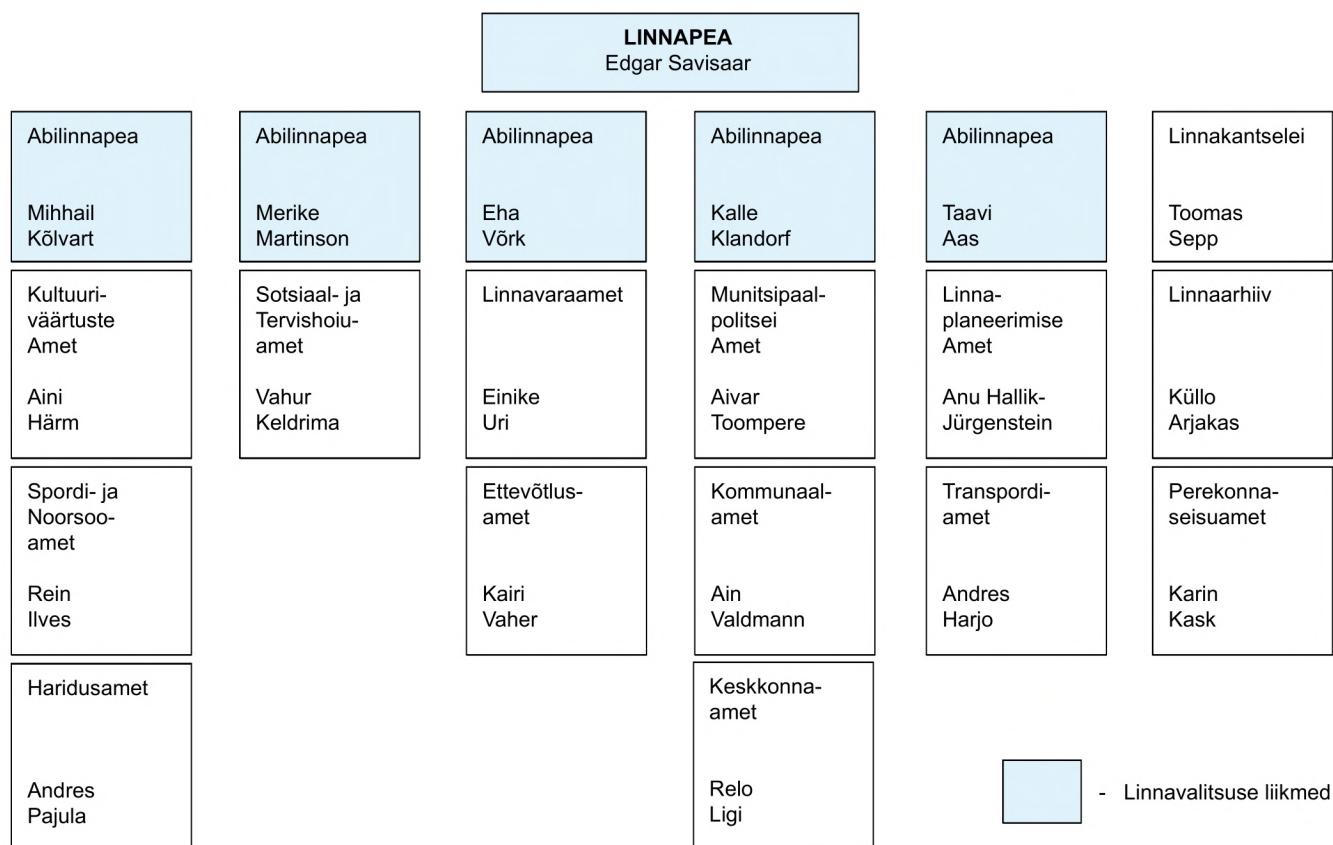

## 11.4

### Tallinna Linnavolikogu koosseis Membership of Tallinn City Council

		02.07. 2012	09.07. 2013	01.07. 2014	01.07. 2015	01.07. 2016
<b>Tallinn</b>	Kokku - Total	79	79	79	79	79
	Keskerakonna fraktsioon - Centre Party fraction	44	42	46	46	46
	Isamaa ja Respublika Liidu fraktsioon - Pro Patria and Res Publica Union fraction	13	13	16	16	16
	Reformierakonna fraktsioon - Reform Party fraction	14	14	8	9	9
	Sotsiaaldemokraatliku Erakonna fraktsioon - Estonian Social Democratic Party fraction	8	8	8	7	6
	Isamaaliidu fraktsioon - Pro Patria Union fraction					
	Fraktsioonidesse mittekuuluvad liikmed - Independent members		2	1	1	2

Allikas - Source: Tallinna Linnavolikogu Kantselei - Tallinn City Council Office

## 11.5

### Osavõtt kohalike omavalitsusorganite valimistest Voter turnout of local government council elections

		17.10. 1999	20.10. 2002	16.10. 2005	18.10. 2009	20.10. 2013
<b>Tallinn</b>	Tallinna Linnavolikogu - Tallinn City Council	49,4	53,6	43,4	65,74	64,10
<b>Eesti - Estonia</b>	Kohalikud omavalitsused - Local governments	49,8	52,5	47,0	60,57	57,97

Mõõtühik [%] - Unit [%]

Allikas - Source: Vabariigi Valimiskomisjon - National Electoral Committee

## 11.6

### Tallinna linna ametiasutuste teenistujad Personnel of Tallinn government offices

		31.12. 2012	01.01. 2014	01.01. 2015	01.01. 2016	01.01. 2017
<b>Tallinn</b>	Kokku - Total	1 598,5	1 578,5	1 421,7	1 427,7	1 422,7
	Linnavolikogu Kantselei - City Council Office	30	38	36	34	34
	Linnavalitsuse liikmed * - Members of City Government *	7	7	7	7	7
	Linnakantselei - City Office	259,5	317,5	291	294	323
	Ettevõtlusamet - City Enterprise Department	66	69	61	61	60
	Haridusamet - Education Department	126	119	105	104	61
	Keskkonnaamet - Environmental Department	43	43	33,5	33,5	35
	Kommunaalamet - Municipal Engineering Service Department	44	48	43	50	52
	Kultuuriväärtuste Amet - Cultural Heritage Department	29,5	27	23,5	16	16,5
	Linnaarhiiv - City Archives	29	29	27	27	27
	Linnaplaneerimise Amet - City Planning Department	102	106	95	98,5	101
	Linnavaraamet - City Property Department	63	63	58	60	61
	Munitsipaalpolitsei Amet - Municipal Police Department	162	119	110	110	112
	Perekonnaseisuaamet - Vital Statistics Department	24	30,5	29,5	29,5	30,5
	Sotsiaal- ja Tervishoiuaamet - Social Welfare and Health Care Department	39,5	31,5	29	29	29
	Spordi- ja Noorsooamet - Sports and Youth Department	20,5	18	28	28	27,5
	Transpordiamet - Transport Department	55	53,25	49	50	50
	Haabersti Linnaosa Valitsus - Haabersti District Admin.	38	38	33,5	33,5	33,5
	Tallinna Keslinna Valitsus - Tallinn Centre District Admin.	71	70	64	64	64
	Kristiine Linnaosa Valitsus - Kristiine District Administration	46	45	40,2	40,2	40,2
	Lasnamäe Linnaosa Valitsus - Lasnamäe District Admin.	97	94	86	86	86
	Mustamäe Linnaosa Valitsus - Mustamäe District Admin.	57	57	51	51	51
	Nõmme Linnaosa Valitsus - Nõmme District Administration	47	46	41,5	41,5	41,5
	Pirita Linnaosa Valitsus - Pirita District Administration	32,5	31,5	24	24	24
	Põhja-Tallinna Valitsus - Northern Tallinn District Admin.	86,5	85,5	63	63	63

\* - Linnavalitsuse liikmed - ei ole ametiasutus. Linnavalitsuse liikmete arv ja struktuur kinnitatakse linnavolikogu poolt eraldi - \* - Members of City Government - not a government office. The number of members and structure of City Government shall be separately approved by Tallinn City Council

Allikas - Source: Tallinna Linnakantselei, linna personaliteenistus - Tallinn City Office, City Human Resources Service

## 11.7

**Tallinna linna ametiasutuste ametnikud ja töötajad teenistuskoha grupi järgi**  
**Officials and employees of Tallinn city government offices by group of position**

2017

<b>Tallinn</b>	Ametnikud - Officials	
	Juhid - Managers	141
	Muu personal - Other personnel	577
	Töötajad - Employees	
	Juhid - Managers	35
	Muu personal - Other personnel	625

Seisuga 01.01 - As of 1<sup>st</sup> of January

Allikas - Source: Tallinna Linnakantselei, linna personaliteenistus - Tallinn City Office, City Human Resources Service

## 11.8

**Tallinna linna ametiasutuste ametnikud ja töötajad haridustaseme järgi**  
**Officials and employees of Tallinn city government offices by educational level**

2017

<b>Tallinn</b>	Ametnikud - Officials	
	Doktorikraad või vastav kvalifikatsioon - Doctoral level degree or corresponding qualification	7
	Magistrikraad või vastav kvalifikatsioon - Master's level degree or corresponding qualification	338
	Bakalaureusekraad või vastav kvalifikatsioon - Bachelor's level degree or corresponding qualification	135
	Rakenduskõrgharidus või vastav kvalifikatsioon - Professional higher education or corresponding qualification	93
	Kutseharidus põhi- või keskhariduse baasil - Vocational education after basic or secondary education	27
	Keskeriharidus põhi- või keskhariduse baasil - Secondary specialized education after basic or secondary education	55
	Üldkeskharidus - General secondary education	63
	Põhiharidus või madalam - Basic education or lower	0
	Töötajad - Employees	
	Doktorikraad või vastav kvalifikatsioon - Doctoral level degree or corresponding qualification	7
	Magistrikraad või vastav kvalifikatsioon - Master's level degree or corresponding qualification	223
	Bakalaureusekraad või vastav kvalifikatsioon - Bachelor's level degree or corresponding qualification	111
	Rakenduskõrgharidus või vastav kvalifikatsioon - Professional higher education or corresponding qualification	83
	Kutseharidus põhi- või keskhariduse baasil - Vocational education after basic or secondary education	41
	Keskeriharidus põhi- või keskhariduse baasil - Secondary specialized education after basic or secondary education	99
	Üldkeskharidus - General secondary education	92
	Põhiharidus või madalam - Basic education or lower	4

Seisuga 01.01 - As of 1<sup>st</sup> of January

Allikas - Source: Tallinna Linnakantselei, linna personaliteenistus - Tallinn City Office, City Human Resources Service

## 11.9

**Tallinna linna ametiasutuste ametnikud ja töötajad soo järgi**  
**Officials and employees of Tallinn government offices by sex**

2015 2016 2017

<b>Tallinn</b>	Ametnikud - Officials			
	Naised - Females	494	477	482
	Mehed - Males	239	230	236
	Töötajad - Employees			
	Naised - Females	520	536	519
	Mehed - Males	149	138	141

Seisuga 01.01 - As of 1<sup>st</sup> of January

Allikas - Source: Tallinna Linnakantselei, linna personaliteenistus - Tallinn City Office, City Human Resources Service

## 11.10

### Tallinna linna ametiasutuste ametnikud ja töötajad vanuse järgi Officials and employees of Tallinn government offices by age

		2015	2016	2017
Tallinn	Ametnikud - Officials			
	21–30	111	92	79
	31–40	162	161	164
	41–50	140	145	151
	51–60	198	175	179
	61–65	91	103	106
	Üle 65 - Over 65	31	31	39
	Töötajad - Employees			
	21–30	94	82	73
	31–40	141	151	163
	41–50	117	114	120
	51–60	213	207	184
	61–65	66	79	76
	Üle 65 - Over 65	38	41	44

Seisuga 01.01 - As of 1<sup>st</sup> of January

Allikas - Source: Tallinna Linnakantselei, linna personaliteenistus - Tallinn City Office, City Human Resources Service

## 11.11

### Tallinna koostööpartnerid Cooperation partners of Tallinn

EUROCITIES	Euroopa Suurlinnade Liit - Network of major European cities - <a href="http://www.eurocities.eu">www.eurocities.eu</a>
UBC	Läänemere Linnade Liit - Union of Baltic Cities - <a href="http://www.ubc.netb">www.ubc.netb</a>
Baltic . Metropolis	Läänemere piirkonna metropolide koostöövõrgustik - Cooperation network of the metropolises in the Baltic Sea Region - <a href="http://www.baltmet.org">www.baltmet.org</a>
UCEU	Euroopa Liidu Pealinnade Liit - The Union of the Capitals of the European Union - <a href="http://www.uceu.org">www.uceu.org</a>
OWHC	Rahvusvaheline Maailmapärandi Nimekirja Kantud Linnade Organisatsioon - Organization of World Heritage Cities - <a href="http://www.owpm.org">www.owpm.org</a>
INTA	Rahvusvaheline Linnaarengu Assotsiatsioon - International Urban Development Association - <a href="http://www.inta-aivn.org">www.inta-aivn.org</a> ,
IMPACTS	Rahvusvaheline Euroopa ja Põhja-Ameerika pea- ja suurlinnade võrgustik linnaliikuvuse ja transpordipoliitika küsimustes - International Network of European and North American Capital and Major Metropolitan Cities for exchanging information and experience on Urban Mobility and Transport Policies
Die HANSE	Hansaliikumine. Ühendab keskaegseid hansalinnu - Hanseatic Movement - <a href="http://www.hanse.org">www.hanse.org</a>
Club de . Strasbourg	Euroopa suurlinnade ja piirkonnakeskuste linnapeade mitteformaalne ühendus - Informal association of the mayors of Europe's large cities and regional centres - <a href="http://www.strasbourg.eu">www.strasbourg.eu</a>
ECM	Euroopa Liidu Turunduse Liit - European Cities Marketing - <a href="http://www.europeancitiesmarketing.com">www.europeancitiesmarketing.com</a>
POLIS	Euroopa Linnade ja Regioonide Transpordi Võrgustik - European Cities and Regions Networking for New Transport Solutions - <a href="http://www.polis-online.org">www.polis-online.org</a>
ECAD	Euroopa Linnad Uimastite Vastu - European Cities Against Drugs - <a href="http://www.ecad.net">www.ecad.net</a>
ICF	Intelligentsete Kogukondade Liit - Intelligent Community Forum - <a href="http://www.intelligentcommunity.org">www.intelligentcommunity.org</a>
ASCE	Euroopa Ajalooliste Kalmistute Assotsiatsioon - Association of Significant Cemeteries in Europe - <a href="http://www.significantcemeteries.net">www.significantcemeteries.net</a>
LUCI	Rahvusvaheline Linnavalgustuse Liit - Association of Lighting Urban Community International - <a href="http://www.luciasociation.org">www.luciasociation.org</a>
ICA	Rahvusvaheline Arhiivide Nõukogu - International Council of Archives - <a href="http://www.ica.org">www.ica.org</a>
EACTV	Euroopa Linnatelevisioonide Assotsiatsioon - European Association of City Televisions

Allikas - Source: Tallinna Linnakantselei, välissuhete ja protokollide osakond - Tallinn City Office, International Relations and Protocol Department

## 11.12 Tallinna eelarve Tallinn City budget

		2012	2013	2014	2015	2016
<b>Tallinn</b>	<b>Tulud kokku - Total revenue</b>	464,91	471,51	486,70	525,11	561,76
	Rahalised tulud - Budget income	467,17	473,79	488,65	526,36	562,71
	Müüdüd vara jääkmaksumus - Residual value of sold assets	-2,26	-2,28	-1,95	-1,25	-0,95
	<b>Kulud kokku - Total expenditure</b>	412,27	437,79	450,92	471,08	500,61
	Tegevuskulud - Operating costs	401,04	422,62	442,98	453,97	481,71
	Investeeringuprojektide kulud - Expenses of investment projects	11,23	15,17	7,94	17,11	18,90
	<b>Tulem enne amortisatsiooni - Total net gain before depreciation</b>	52,64	33,72	35,78	54,03	61,15
	Põhivara amortisatsioon - Depreciation	67,29	65,48	65,41	67,52	48,37
	<b>Eelarveaasta tulem - Total net gain of budget year</b>	-14,65	-31,76	-29,63	-13,49	12,78
	<b>Muutus mittefinantsvarades - Change in non-financial assets</b>	-20,04	1,70	-22,59	-42,38	-2,33
	Põhivara soetus ja renoveerimine - Acquisition and renovation of fixed assets	49,51	69,46	44,77	26,39	46,99
	Amortisatsioon - Depreciation	-67,29	-65,48	-65,41	-67,52	-48,37
	Müüdüd vara jääkmaksumus - Residual value of sold assets	-2,26	-2,28	-1,95	-1,25	-0,95
	<b>Muutus finantsvarades kokku - Change in financial assets</b>	0,00	-9,83	1,57	-0,80	5,38
	Aktiakapitali suurendamine - Increase of share capital	0,00	0,00	1,60	0,80	5,38
	Aktiakapitali vähendamine - Decrease of share capital	0,00	-9,83	-0,03	-1,60	0,00
	<b>Muutus laenukohustustes - Change in loan obligations</b>	-14,81	19,34	57,58	-44,52	-8,83

Mõõtühik [mln €] - Unit [Mio €]

Allikas - Source: Tallinna Linnakantselei, linna finantsteenistus - Tallinn City Office, City Financial Service

## 11.13 Tallinna eelarve tulud Tallinn City budget revenue

		2012	2013	2014	2015	2016
<b>Tallinn</b>	<b>Kokku - Total</b>	467,17	473,79	488,65	526,36	562,71
	<b>Maksutulud kokku - Taxation total</b>	278,19	299,10	329,57	357,35	383,71
	Riiklikud maksud - State taxes	270,12	290,34	319,30	346,65	371,73
	Üksikisiku tulumaks - Personal income tax	241,30	262,24	291,33	318,66	343,98
	Maamaks - Land tax	28,82	28,10	27,97	27,99	27,75
	<b>Kohalikud maksud - Local taxes</b>	8,07	8,76	10,27	10,70	11,98
	Reklaamimaks - Advertising tax	2,48	2,90	3,21	3,44	3,82
	Tänavate sulgemise maks - Road and street closure tax	0,68	0,89	1,25	1,29	1,48
	Parkimistasu - Parking fee	4,77	4,97	5,93	6,17	6,68
	Müüginimaks - Sales tax	0,14	0,00	-0,12	-0,20	0,00
	<b>Tulu varadelt - Income from property</b>	9,40	9,93	11,06	11,68	11,81
	Üüritulu - Rent	6,41	6,70	7,33	8,08	8,14
	Muud - Other	2,99	3,23	3,73	3,60	3,67
	<b>Kaupade ja teenuste müük - Sale of goods and services</b>	57,19	47,60	52,90	54,47	64,21
	<b>Finantstulud - Financial income</b>	8,06	6,12	6,30	8,56	6,28
	Intressid - Interest	0,28	0,08	0,06	0,07	0,04
	Dividendid - Dividends	7,78	6,04	6,24	8,49	6,24
	Vara müügi hind - Income from property sale	4,39	5,63	3,98	5,74	3,48
	<b>Muud tulud - Other income</b>	2,29	2,05	1,95	2,14	2,18
	Riigilõiv - State fees	0,60	0,68	0,63	0,63	0,56
	Trahvid - Fines	1,09	0,83	0,79	0,86	0,79
	Muud tulud - Other	0,60	0,54	0,53	0,65	0,83
	<b>Kokku tulud - Income total</b>	359,52	370,43	405,76	439,94	471,61
	Eraldised riigilt - State allocations	70,54	75,45	78,17	84,37	88,59
	Välisabi - Foreign aid	35,53	27,40	4,51	1,83	2,29
	Toetused muudelt residentidelt - Benefits from other residents	1,58	0,51	0,21	0,22	0,16

Mõõtühik [mln €] - Unit [Mio €]

Allikas - Source: Tallinna Linnakantselei, linna finantsteenistus - Tallinn City Office, City Financial Service



# 11.14

## Tallinna eelarve tegevuskulud Tallinn City budget operational expenditure

	2012	2013	2014	2015	2016
<b>Tallinn</b>					
Kokku - Total	401,04	422,62	442,98	453,97	481,71
Haridus - Education	146,68	159,17	167,58	182,49	199,01
Ühistransport, liiklus - Public transport	59,08	61,52	69,88	66,82	69,83
Sotsiaalhoolekanne - Social welfare	41,49	40,53	40,82	43,02	43,37
Üldvalitsemine - Administration	28,85	30,72	33,68	34,23	35,23
Teedemajandus - Roads and streets	23,61	27,48	28,12	28,45	29,41
Kultuur - Culture	18,19	24,90	27,32	24,83	26,51
Sport - Sports	10,51	11,01	11,17	13,77	14,49
Elamumajandus - Housing	17,00	13,83	13,53	12,64	13,69
Tervishoid - Healthcare	6,07	6,69	8,28	9,19	10,32
Heakord - Open Space maintenance	6,58	7,40	7,83	8,41	10,28
Vesi ja kanalisatsioon - Water supply and sewage systems	17,61	14,50	9,55	4,94	5,38
Ettevõtluskeskkond - Business environment	4,31	3,77	3,91	3,86	3,99
Linnaplaneerimine - City planning	2,92	2,98	3,16	3,19	3,39
Turvalisus - Public safety	3,52	3,63	3,26	3,34	3,28
Laenukohustuste intressid - Interest	2,99	2,33	2,61	1,60	2,63
Noorsootöö - Youth work	1,81	1,90	1,69	1,62	1,82
Keskkonnakaitse (-hoid) - Environmental protection	1,78	1,73	1,33	1,56	1,60
Muud kommunaalkulud - Other utility costs	1,18	1,27	1,35	1,39	1,67
Muud kulud - Other costs	3,64	4,22	5,71	6,00	5,05
Reservid - Reserves	3,22	3,04	3,20	2,62	0,78

Mõõtühik [mln €] - Unit [Mio €]

Allikas - Source: Tallinna Linnakantselei, linna finantsteenistus - Tallinn City Office, City Financial Service

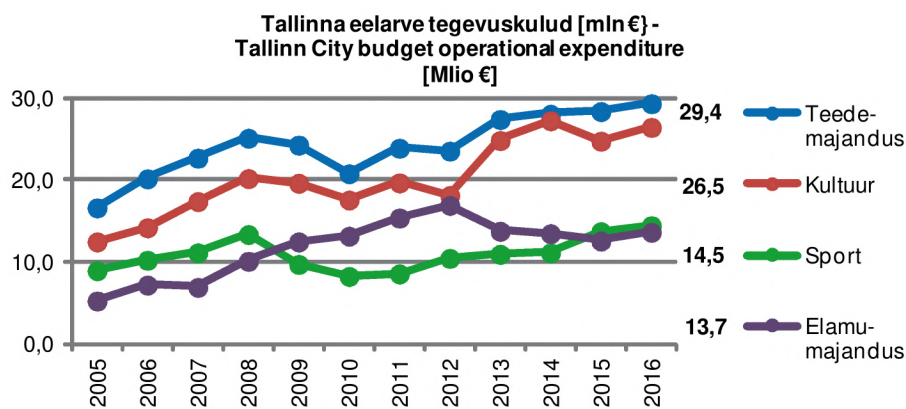
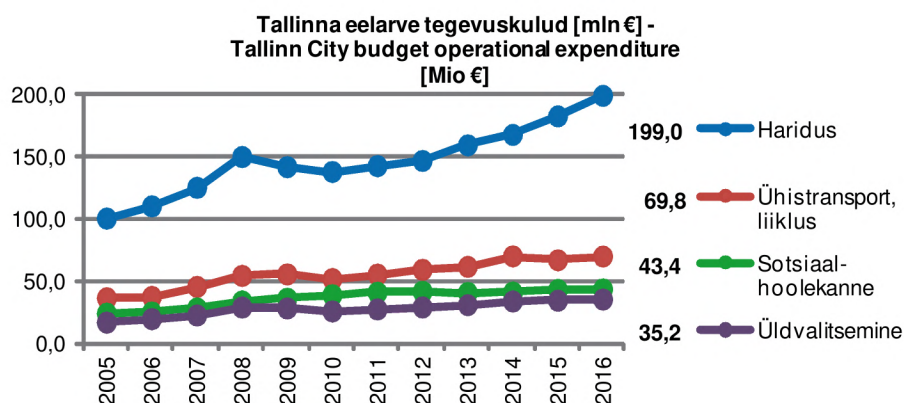

**11.15****Kohalike omavalitsuste netovõlakoormus  
Net debt burden of local governments**

		2011	2012	2013	2014	2015
<b>Tallinn</b>	Põhitegevuse tulud - Primary revenues	407,11	417,91	432,37	467,21	507,67
	Võlakohustused - Debt total	237,02	221,43	245,76	306,43	253,87
	Likviidsed varad - Cash and deposits	33,02	32,43	25,08	74,90	52,85
	Netovõlakoormus - Net debt burden	204,00	189,00	220,68	231,53	201,02
	Netovõlakoormus [%] - Net debt burden [%]	50	45	51	50	40
<b>Eesti - Estonia</b>	Netovõlakoormus [%] - Net debt burden [%]	39	37	41	40	35

Mõõtühik [mln €] - Unit [Mio €]

Seisuga 31.12 - As of 31<sup>st</sup> of December

Allikas - Source: Eesti Statistikaamet, Rahandusministeerium - Statistics Estonia, Ministry of Finance of Republic of Estonia

**11.16****Tallinna investeeringud  
Tallinn City budget investments**

		2012	2013	2014	2015	2016
<b>Tallinn</b>	Kokku - Total	60,74	84,63	54,28	42,70	71,27
	Investeeringuprojektid kokku - Investment projects	60,74	84,63	52,71	43,50	65,89
	Teedehitus - Road construction	42,70	39,68	18,40	15,31	31,03
	Haridus - Education	6,64	18,73	8,22	6,68	14,64
	Sport - Sports	2,03	15,03	17,46	1,57	9,71
	Kultuur - Culture	3,05	5,10	2,87	8,47	2,75
	Heakord - Open Space maintenance	1,21	0,49	0,78	1,33	2,55
	Sotsiaalhoolekanne ja tervishoid - Social welfare and healthcare	0,49	1,68	1,60	2,95	1,96
	Elamumajandus - Housing	2,73	0,30	1,92	0,84	1,01
	Üldvalitsemine - Administration	0,57	0,16	0,19	1,10	0,19
	Vesi ja kanalisatsioon - Water supply and sewage systems	0,00	0,00	0,00	0,00	0,10
	Transport - Transportation	0,26	0,00	0,16	2,90	0,06
	Ettevõtlus - Business environment	0,00	0,00	0,00	0,00	0,00
	Turvalisus - Public safety	0,00	0,00	0,00	0,06	0,00
	Muud - Others	1,06	3,46	1,11	2,29	1,88
	Muutus finantsvarades kokku - Change in financial assets	0,00	0,00	1,57	-0,80	5,38
	Aktsiakapitali suurendamine - Increase of share capital	0,00	0,00	1,60	0,80	5,38
	Aktsiakapitali vähendamine - Decrease of share capital			-0,03	-1,60	0,00

Mõõtühik [mln €] - Unit [Mio €]

Allikas - Source: Tallinna Linnakantselei, linna finantsteenistus - Tallinn City Office, City Financial Service

**11.17****Tallinna krediidireiting  
Tallinn City credit rating**

<b>Tallinn</b>	
<b>2016</b>	Fitch Ratings: A / positiivne - Fitch Ratings: A / positiv outlook
<b>2013–2015</b>	Fitch Ratings: A / stabiilne - Fitch Ratings: A / stable
<b>2012</b>	Moody's: A3 / stabiilne - A3 / stable

Allikas - Source: Tallinna Linnakantselei, linna finantsteenistus - Tallinn City Office, City Financial Service



## 12. TÖÖTURG. PALK - LABOUR MARKET. WAGES AND SALARIES

Registreeritud töötute osakaal 20–64a rahvastikus, 2016

Share of registered unemployed in population aged 20–64, 2016

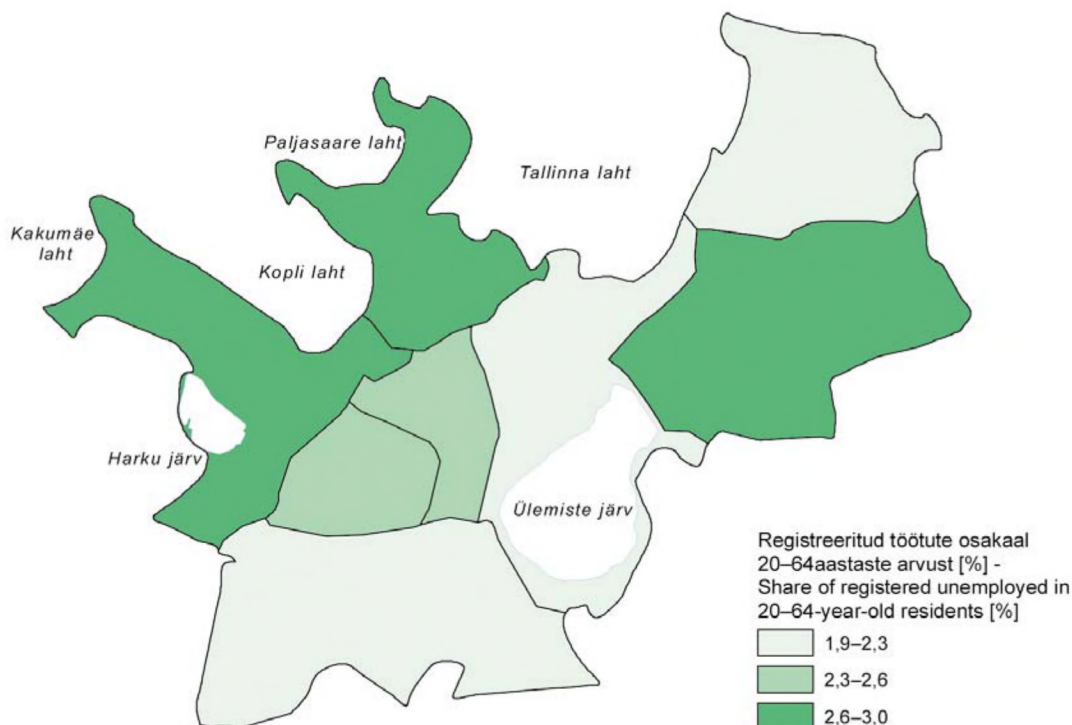

Allikas - Source: Eesti Töötukassa - Estonian Unemployment Insurance Fund

### 12.1 15–74aastaste hõiveseisund Employment status of 15-74-year-olds

		2012	2013	2014	2015	2016
<b>Tallinn</b>	15–74aastased [1 000] - 15-74-year-olds [1,000]	314,2	312,2	314,2	314,5	318,6
	Töäjõud [1 000] - Labour force [1,000]	233,4	230,9	232,6	238,9	241,9
	Hõivatud - Employed	211,1	211,1	216,5	225,9	227,3
	Töötud - Unemployed	22,3	19,8	16,1	12,9	14,7
	Mitteaktiivsed [1 000] - Inactive persons [1,000]	80,8	81,3	81,6	75,7	76,7
	Töäjõus osalemise määr [%] - Labour force participation rate [%]	74,3	74,0	74,0	75,9	75,9
	Tööhõive määr [%] - Employment rate [%]	67,2	67,6	68,9	71,8	71,3
	Töötuse määr [%] - Unemployment rate [%]	9,5	8,6	6,9	5,4	6,1
<b>Harjumaa - Harju county</b>	15–74aastased [1 000] - 15-74-year-olds [1,000]	436,1	432,8	433,2	433,0	430,2
	Töäjõud [1 000] - Labour force [1,000]	321,5	319,5	318,6	324,4	325,7
	Hõivatud - Employed	293,2	293,9	297,2	307,5	306,8
	Töötud - Unemployed	28,3	25,7	21,5	16,9	18,8
	Mitteaktiivsed [1 000] - Inactive persons [1,000]	114,6	113,3	114,6	108,6	104,5
	Töäjõus osalemise määr [%] - Labour force participation rate [%]	73,7	73,8	73,6	74,9	75,7
	Tööhõive määr [%] - Employment rate [%]	67,2	67,9	68,6	71,0	71,3
	Töötuse määr [%] - Unemployment rate [%]	8,8	8,0	6,7	5,2	5,8
<b>Eesti- Estonia</b>	15–74aastased [1 000] - 15-74-year-olds [1,000]	1 010,8	1 000,4	991,3	983,7	982,2
	Töäjõud [1 000] - Labour force [1,000]	683,4	680,0	674,4	683,1	691,4
	Hõivatud - Employed	614,9	621,3	624,8	640,9	644,6
	Töötud - Unemployed	68,5	58,7	49,6	42,3	46,7
	Mitteaktiivsed [1 000] - Inactive persons [1,000]	327,4	320,3	316,9	300,5	290,8
	Töäjõus osalemise määr [%] - Labour force participation rate [%]	67,6	68,0	68,0	69,4	70,4
	Tööhõive määr [%] - Employment rate [%]	60,8	62,1	63,0	65,2	65,6
	Töötuse määr [%] - Unemployment rate [%]	10,0	8,6	7,4	6,2	6,8

Töäjõu-uuring, ütluspõhine - Labour Force Survey, testimony-based

Aastakeskmine - Annual average

Allikas - Source: Eesti Statistikaamet - Statistics Estonia

## 12.2

15–74aastaste hõiveseisund  
Employment status of 15-74-year-olds

	2012	2013	2014	2015	2016
<b>Tallinn</b>					
I kvartal - 1 <sup>st</sup> quarter					
15–74aastased kokku [1 000] - 15-74-year-olds [1,000]	314,2	312,2	314,2	314,5	318,6
Töäjõud [1 000] - Labour force [1,000]	233,3	224,7	226,0	230,3	232,8
Hõivatud - Employed	210,4	202,9	208,0	217,4	217,8
Töötud - Unemployed	22,9	21,8	17,9	12,9	15,0
Mitteaktiivsed [1 000] - Inactive persons [1,000]	80,8	87,5	88,3	84,2	85,8
Töäjõus osalemise määr [%] - Labour force participation rate [%]	74,3	72,0	71,9	73,2	73,1
Tööhõive määr [%] - Employment rate [%]	67,0	65,0	66,2	69,1	68,4
Töötuse määr [%] - Unemployment rate [%]	9,8	9,7	7,9	5,6	6,4
II kvartal - 2 <sup>nd</sup> quarter					
15–74aastased kokku [1 000] - 15-74-year-olds [1,000]	314,2	312,2	314,2	314,5	318,6
Töäjõud [1 000] - Labour force [1,000]	234,3	233,4	233,1	237,0	243,4
Hõivatud - Employed	212,1	214,1	219,5	222,7	228,7
Töötud - Unemployed	22,2	19,2	13,6	14,3	14,7
Mitteaktiivsed [1 000] - Inactive persons [1,000]	79,8	78,8	81,1	77,5	75,2
Töäjõus osalemise määr [%] - Labour force participation rate [%]	74,6	74,8	74,2	75,3	76,4
Tööhõive määr [%] - Employment rate [%]	67,5	68,6	69,9	70,8	71,8
Töötuse määr [%] - Unemployment rate [%]	9,5	8,2	5,8	6,1	6,0
III kvartal - 3 <sup>rd</sup> quarter					
15–74aastased kokku [1 000] - 15-74-year-olds [1,000]	314,2	312,2	314,2	314,5	318,6
Töäjõud [1 000] - Labour force [1,000]	236,7	236,0	238,4	246,5	251,3
Hõivatud - Employed	213,5	218,1	219,3	235,1	235,1
Töötud - Unemployed	23,3	17,9	19,0	11,4	16,2
Mitteaktiivsed [1 000] - Inactive persons [1,000]	77,5	76,2	75,9	68,0	67,3
Töäjõus osalemise määr [%] - Labour force participation rate [%]	75,3	75,6	75,9	78,4	78,9
Tööhõive määr [%] - Employment rate [%]	67,9	69,9	69,8	74,7	73,8
Töötuse määr [%] - Unemployment rate [%]	9,8	7,6	8,0	4,6	6,4
IV kvartal - 4 <sup>th</sup> quarter					
15–74aastased kokku [1 000] - 15-74-year-olds [1,000]	314,2	312,2	314,2	314,5	318,6
Töäjõud [1 000] - Labour force [1,000]	229,1	229,5	232,9	241,6	240,2
Hõivatud - Employed	208,5	209,3	218,9	228,5	227,4
Töötud - Unemployed	20,7	20,2	13,9	13,1	12,7
Mitteaktiivsed [1 000] - Inactive persons [1,000]	85,0	82,6	81,4	73,0	78,4
Töäjõus osalemise määr [%] - Labour force participation rate [%]	72,9	73,5	74,1	76,8	75,4
Tööhõive määr [%] - Employment rate [%]	66,4	67,1	69,7	72,6	71,4
Töötuse määr [%] - Unemployment rate [%]	9,0	8,8	6,0	5,4	5,3

Töäjõu-uuring, ütluspõhine - Labour Force Survey, testimony-based

Kvartalikeskmine - Quarterly average

Allikas - Source: Eesti Statistikaamet - Statistics Estonia

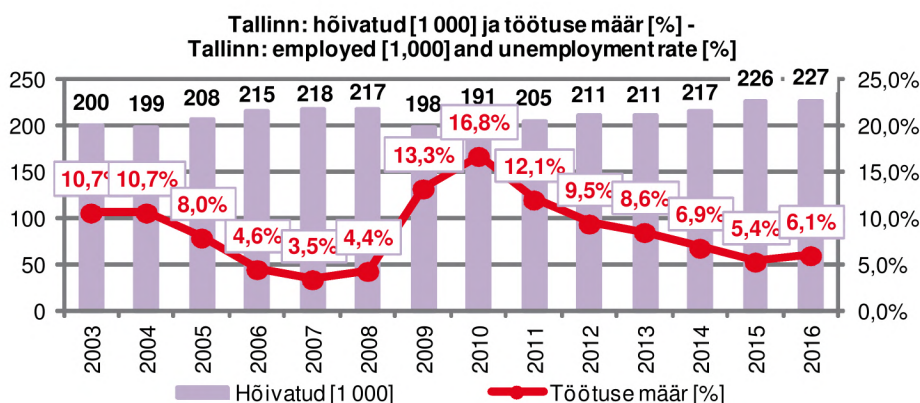

## 12.3

### 15–74aastaste töajõus osalemise määr Labour force participation of population aged 15–74

		2012	2013	2014	2015	2016
Tallinn	15–74	74,3	74,0	74,0	75,9	75,9
	15–24	48,9	47,0	46,7	49,6	50,5
	25–49	89,9	88,5	87,7	90,0	90,0
	50–74	63,6	64,1	64,0	64,3	64,2
	16 kuni pensioniiga - 16 until pension age	82,3	81,6	81,5	83,6	83,2

Töajõu-uuring, ütluspõhine - Labour Force Survey, testimony-based

Aastakeskmine - Annual average

Mõõtühik [%] - Unit [%]

Allikas - Source: Eesti Statistikaamet - Statistics Estonia

## 12.4

### Tööhõive määr Employment rate by age group

		2012	2013	2014	2015	2016
Tallinn	15–74	67,2	67,6	68,9	71,8	71,3
	15–24	39,9	38,4	40,4	41,7	44,8
	25–49	82,3	81,8	81,5	86,3	85,1
	50–69	67,0	66,3	66,9	67,4	67,2
	50–74	58,0	59,3	60,8	60,9	60,5
	16 kuni pensioniiga - 16 until pension age	74,2	74,3	75,6	78,9	77,9
	15–64	72,6	72,4	73,9	77,7	76,6
	15–69	70,6	70,3	71,3	74,5	73,9
	15 ja vanemad - 15 and older	61,1	61,2	62,1	64,5	63,8
	20–64	76,8	76,2	77,4	81,8	80,7

Töajõu-uuring, ütluspõhine - Labour Force Survey, testimony-based

Aastakeskmine - Annual average

Mõõtühik [%] - Unit [%]

Allikas - Source: Eesti Statistikaamet - Statistics Estonia

## 12.5

### Hõivatud vanuserühma järgi Employed by age group

		2012	2013	2014	2015	2016
Tallinn	Hõivatud [1 000] - Employed [1,000]					
	15–74	211,1	211,1	216,5	225,9	227,3
	15–24	19,4	17,4	16,4	16,5	19,9
	25–49	127,5	129,0	132,5	142,4	143,4
	50–74	64,2	64,8	67,6	67,0	63,9
	16 kuni pensioniiga - 16 until pension age	193,5	194,0	199,4	207,6	209,4
	15–64	201,8	201,8	205,6	214,9	215,7
	Hõivatute osatähtsus (vanused 15–74=100) [%] - Proportion of employed (aged 15–74=100) [%]					
	15–74	100,0	100,0	100,0	100,0	100,0
	15–24	9,2	8,2	7,6	7,3	8,8
25–49	60,4	61,1	61,2	63,0	63,1	
50–74	30,4	30,7	31,2	29,7	28,1	
16 kuni pensioniiga - 16 until pension age	91,6	91,9	92,1	91,9	92,1	
15–64	95,6	95,6	95,0	95,1	94,9	

Töajõu-uuring, ütluspõhine - Labour Force Survey, testimony-based

Aastakeskmine - Annual average

Allikas - Source: Eesti Statistikaamet - Statistics Estonia

## 12.6 Hõivatud majandussektori järgi Employed by sectors of economy

		2012	2013	2014	2015	2016
<b>Tallinn</b>	Hõivatud [1 000] - Employed [1,000]					
	Majandussektorid kokku - Sectors of economy	211,1	211,1	216,5	225,9	227,3
	Sekundaarsektor - Secondary sector	55,8	51,5	49,8	56,5	55,7
	Tertsiaarsektor - Tertiary sector	154,5	159,0	166,2	168,7	171,1
	Hõivatute osatähtsus [%] - Proportion of the employed [%]	100,0	100,0	100,0	100,0	100,0
	Majandussektorid kokku - Sectors of economy					
	Sekundaarsektor - Secondary sector	26,4	24,4	23,0	25,0	24,5
	Tertsiaarsektor - Tertiary sector	73,2	75,3	76,8	74,7	75,3

Tööjõu-uuring, ütluspõhine - Labour Force Survey, testimony-based

Aastakeskmine - Annual average

Allikas - Source: Eesti Statistikaamet - Statistics Estonia

## 12.7 Hõivatud ametirühma järgi Employed by occupational group

		2012	2013	2014	2015	2016
<b>Tallinn</b>	Hõivatud [1 000] - Employed [1,000]					
	Kokku - Total	211,1	211,1	216,5	225,9	227,3
	Valgekraed - White-collars	116,7	119,6	125,6	136,2	133,7
	Sinikraed - Blue-collars	94,4	91,5	90,9	89,7	93,5
	Hõivatute osatähtsus (ametirühmad kokku=100) [%] - Proportion of the employed (occupational groups total=100) [%]					
	Kokku - Total	100,0	100,0	100,0	100,0	100,0
	Valgekraed - White-collars	55,3	56,6	58,0	60,3	58,8
	Sinikraed - Blue-collars	44,7	43,4	42,0	39,7	41,2

Tööjõu-uuring, ütluspõhine - Labour Force Survey, testimony-based

Aastakeskmine - Annual average

Allikas - Source: Eesti Statistikaamet - Statistics Estonia

## 12.8 Hõivatud tööandja liigi järgi Employed by type of employer

		2012	2013	2014	2015	2016
<b>Tallinn</b>	Hõivatud [1 000] - Employed [1,000]					
	Kokku - Total	211,1	211,1	216,5	225,9	227,3
	Avalik sektor - Public sector	50,5	50,6	53,0	50,9	49,4
	Erasektor - Private sector	160,6	160,6	163,5	175,0	177,9
	Hõivatute osatähtsus (avalik ja erasektor kokku=100) [%] - Proportion of the employed (economic activities total=100) [%]					
	Kokku - Total	100,0	100,0	100,0	100,0	100,0
	Avalik sektor - Public sector	23,9	23,9	24,5	22,5	21,7
	Erasektor - Private sector	76,1	76,1	75,5	77,5	78,3

Tööjõu-uuring, ütluspõhine - Labour Force Survey, testimony-based

Aastakeskmine - Annual average

Allikas - Source: Eesti Statistikaamet - Statistics Estonia

## 12.9

### Hõivatud tegevusala järgi Employed by economic activity

		2012	2013	2014	2015	2016
<b>Tallinn</b>	<b>Kokku - Total</b>	211,1	211,1	216,5	225,9	227,3
	Töötlev tööstus - Manufacturing industry	36,8	33,5	31,2	35,2	35,7
	Hulgi- ja jaekaubandus; mootorsõidukite remont - Wholesale and retail trade; repair of motor vehicles and motorcycles	28,3	30,5	30,5	30,4	31,7
	Ehitus - Construction	16,9	16,1	16,5	18,7	17,8
	Veondus ja laondus - Transportation and storage	20,8	17,2	19,4	17,7	19,4
	Info ja side - Information and communication	10,9	11,9	13,7	17,0	16,7
	Haridus - Education	18,7	17,7	16,5	16,0	14,6
	Avalik haldus ja riigikaitse; kohustuslik sotsiaalkindlustus - Public administration and defence; compulsory social insurance	14,0	13,4	15,1	15,0	13,6
	Kutse-, teadus- ja tehnikaalane tegevus - Professional, scientific and technical activities	12,1	13,0	14,7	14,6	14,6
	Tervishoid ja sotsiaalhoolekanne - Health care and social welfare	11,2	12,6	12,3	13,3	12,8
	Majutus ja toitlustus - Accomodation and food service	7,3	9,1	10,6	10,9	11,6
	Haldus- ja abitegevused - Administrative and support service activities	9,5	10,1	9,8	9,1	10,2
	Kunst, meelelahutus ja vaba aeg - Arts, entertainment and recreation	6,3	7,3	8,1	6,5	6,4
	Finants- ja kindlustustegevus - Financial and insurance activities	5,9	6,0	5,1	6,2	7,0
	Kinnisvaraalane tegevus - Real estate activities	5,1	5,1	5,6	4,5	5,6
	Muud tegevusalad - Other economic activities	7,3	7,6	7,4	10,8	9,6
<b>Eesti - Estonia</b>	<b>Kokku - Total</b>	614,9	621,3	624,8	640,9	644,6

Töäjõu-uuring, ütluspõhine - Labour Force Survey, testimony-based

Aastakeskmine - Annual average

Mõõtühik [1 000] - Unit [1,000]

Allikas - Source: Eesti Statistikaamet - Statistics Estonia

## 12.10

### Töäjõud haridustaseme järgi Labour force by level of study

		2012	2013	2014	2015	2016
<b>Tallinn</b>	<b>Kokku [1 000] - Educational levels total [1,000]</b>	233,4	230,9	232,6	238,9	241,9
	Esimese taseme haridus või madalam - Below upper secondary education	15,4	15,7	16,5	15,1	15,9
	Teise taseme haridus, teise taseme järgne ning kolmanda taseme eelne haridus - Upper secondary education, post-secondary non tertiary education	108,8	103,3	100,0	107,0	107,6
	Kolmanda taseme haridus - Tertiary education	109,1	111,9	116,0	116,7	118,5
	Keskeriharidus pärast keskharidust - Professional secondary education based on secondary education	24,6	19,1	18,8	17,4	15,6
	Kõrgharidus, magistri- ja doktorikraad - Higher education, Master's and Doctor's degree	84,6	92,7	97,3	99,3	102,9
	<b>Kokku [%] - Educational levels total [%]</b>	100,0	100,0	100,0	100,0	100,0
	Esimese taseme haridus või madalam - Below upper secondary education	6,6	6,8	7,1	6,3	6,6
	Teise taseme haridus, teise taseme järgne ning kolmanda taseme eelne haridus - Upper secondary education, post-secondary non tertiary education	46,6	44,8	43,0	44,8	44,5
	Kolmanda taseme haridus - Tertiary education	46,8	48,5	49,9	48,9	49,0
	Keskeriharidus pärast keskharidust - Professional secondary education based on secondary education	10,5	8,3	8,1	7,3	6,5
	Kõrgharidus, magistri- ja doktorikraad - Higher education, Master's and Doctor's degree	36,2	40,2	41,8	41,6	42,5

Sotsiaaluuring, ütluspõhine - Social Survey, testimony-based

Aastakeskmine - Annual average

Allikas - Source: Eesti Statistikaamet - Statistics Estonia



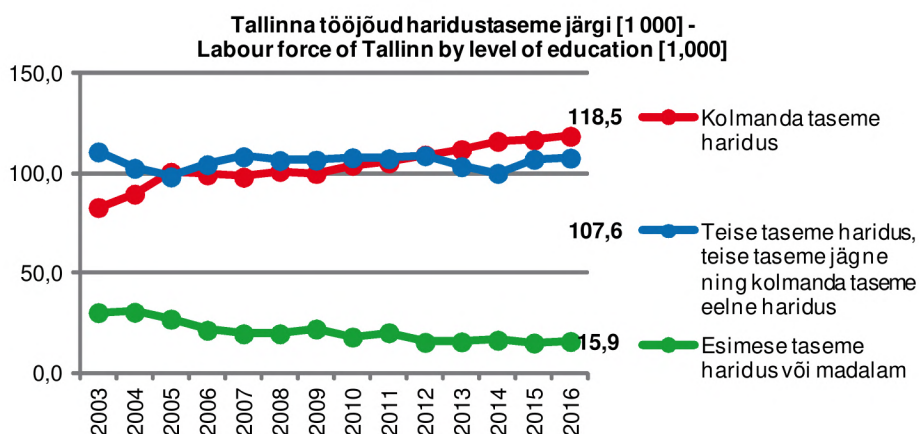

## 12.11

### 25–64aastaste elukestvas õppes osalemine nelja viimase nädala jooksul Participation of population aged 25–64 in lifelong learning during last four weeks

		2012	2013	2014	2015	2016
<b>Tallinn</b>	25–64aastased [1 000] - Population aged 25–64 [1,000]					
	Kokku - Participants and non-participants total	229,4	233,5	237,6	236,9	237,1
	Osales elukestvas õppes - Participated in lifelong learning	39,6	44,2	39,2	42,1	47,4
	Ei osalenud elukestvas õppes - Did not participate in lifelong learning	189,8	189,3	198,4	194,8	189,6
	Osatähtsus (elukestvas õppes osalenud ja mitteosalenud kokku=100) [%] - Proportion (participants and non-participants total=100) [%]					
	Kokku - Participants and non-participants total	100,0	100,0	100,0	100,0	100,0
	Osales elukestvas õppes - Participated in lifelong learning	17,3	18,9	16,5	17,8	20,0
Ei osalenud elukestvas õppes - Did not participate in lifelong learning	82,7	81,1	83,5	82,2	80,0	
<b>Eesti - Estonia</b>	25–64aastased [1 000] - Population aged 25–64 [1,000]					
	Kokku - Participants and non-participants total	719,7	719,1	719,0	718,9	719,7
	Osales elukestvas õppes - Participated in lifelong learning	91,6	90,2	82,4	87,9	113,0
	Ei osalenud elukestvas õppes - Did not participate in lifelong learning	628,1	628,9	636,7	630,9	606,7
	Osatähtsus (elukestvas õppes osalenud ja mitteosalenud kokku=100) [%] - Proportion (participants and non-participants total=100) [%]					
	Kokku - Participants and non-participants total	100,0	100,0	100,0	100,0	100,0
	Osales elukestvas õppes - Participated in lifelong learning	12,7	12,5	11,5	12,2	15,7
Ei osalenud elukestvas õppes - Did not participate in lifelong learning	87,3	87,5	88,5	87,8	84,3	

Töäjõu-uuring, ütluspõhine - Labour Force Survey, testimony-based

Aastakeskmise - Annual average

Allikas - Source: Eesti Statistikaamet - Statistics Estonia

## 12.12

### Registreeritud töötud Registered unemployed

		2013	2014	2015	2016	2017
<b>Tallinn</b>	I kvartal - 1 <sup>st</sup> quarter	12 013	9 951	7 609	7 976	7 772
	II kvartal - 2 <sup>nd</sup> quarter	11 051	8 407	7 085	7 169	7 449
	III kvartal - 3 <sup>rd</sup> quarter	9 876	7 036	6 771	6 900	
	IV kvartal - 4 <sup>th</sup> quarter	9 445	6 983	7 099	6 986	

Dokumendipõhine - Document-based

Allikas - Source: Eesti Statistikaamet, Eesti Töötukassa - Statistics Estonia, Estonian Unemployment Insurance Fund

## 12.13 Registreeritud töötud Tallinna linnaosades Registered unemployed of Tallinn districts

	Tallinn	Haa-bersti	Kesklinn - Centre	Kristiine	Lasna-mäe	Musta-mäe	Nõmme	Pirita	Põhja-Tallinn - Northern Tallinn
04–06.2017	7 449	733	789	496	2 369	1 045	555	235	1 213
01–03.2017	7 772	741	820	533	2 503	1 086	572	260	1 241
2016	7 258	698	775	517	2 301	1 032	530	235	1 154
2015	7 141	682	791	497	2 237	1 003	498	231	1 149
2014	8 096	742	935	563	2 391	1 152	630	230	1 306
2013	10 596	933	1 124	702	3 300	1 440	780	301	1 729

Dokumendipõhine - Document-based

Allikas - Source: Eesti Töötukassa - Estonian Unemployment Insurance Fund

## 12.14 Töötud töötuse kestuse järgi Unemployed by unemployment duration

		2012	2013	2014	2015	2016
Tallinn	Kokku - Total	22,3	19,8	16,1	12,9	14,7
	Vähem kui 6 kuud - Less than 6 months	7,2	9,7	7,5	6,8	9,6
	6–11 kuud - 6 to 11 months	3,1	2,7	2,0	2,0	1,9
	12 kuud või rohkem - 12 months or more	12,0	7,3	6,7	4,1	3,2
	24 kuud või rohkem - 24 months or more	7,2	3,9	2,8	1,9	1,6
Eesti - Estonia	Kokku - Total	68,5	58,7	49,6	42,3	46,7
	Vähem kui 6 kuud - Less than 6 months	22,1	24,2	19,7	19,7	25,4
	6–11 kuud - 6 to 11 months	8,9	8,4	7,5	6,3	6,6
	12 kuud või rohkem - 12 months or more	37,4	26,1	22,5	16,2	14,8
	24 kuud või rohkem - 24 months or more	23,0	15,4	11,6	9,1	7,4

Töäjõu-uuring, ütluspõhine - Labour Force Survey, testimony-based

Aastakeskmine - Annual average

Mõõtühik [1 000] - Unit [1,000]

Allikas - Source: Eesti Statistikaamet - Statistics Estonia

## 12.15 Mitteaktiivsed Inactive persons

		2012	2013	2014	2015	2016
Tallinn	15–74	80,8	81,3	81,6	75,7	76,7
	15–24	24,9	24,0	21,6	19,9	22,0
	25–49	15,6	18,1	20,0	16,5	16,9
	50–74	40,2	39,2	40,1	39,2	37,8
	16 kuni pensioniiga - 16 until pension age	46,2	48,1	48,8	43,3	45,1
Eesti - Estonia	15–74	327,4	320,3	316,9	300,5	290,8
	15–24	99,4	95,2	90,5	81,6	77,5
	25–49	54,9	56,6	58,6	57,1	59,1
	50–74	173,1	168,5	167,8	161,9	154,2
	16 kuni pensioniiga - 16 until pension age	188,5	186,0	187,0	174,0	169,1

Töäjõu-uuring, ütluspõhine - Labour Force Survey, testimony-based

Mõõtühik [1 000] - Unit [1,000]

Allikas - Source: Eesti Statistikaamet - Statistics Estonia

## 12.16 18aastaste kuni vanaduspensioniealiste puudega inimeste hõiveseisund Labour status of the disabled persons of 18 years of age up to the ones of retirement age

		2012	2013	2014	2015	2016
<b>Tallinn</b>	Puudega inimesed - Disabled persons					
	Töajõud [1 000] - Labour force [1,000]	2,6	3,1	4,4	5,4	6,3
	Hõivatud - Employed	1,7	2,2	3,7	5,1	5,4
	Mitteaktiivsed [1 000] - Inactive [1,000]	5,0	6,8	7,8	6,3	4,7
	Töajõud ja mitteaktiivsed kokku [1 000] - Labour force and inactive total [1,000]	7,6	9,8	12,1	11,7	11,0
	Töajõus osalemise määr [%] - Labour force participation rate [%]	33,7	31,3	36,0	46,4	57,1
	Tööhõive määr [%] - Employment rate [%]	22,8	22,8	30,5	43,6	48,7
	40–100% töövõimetusega inimesed - Persons with 40–100% of incapacity for work					
	Töajõud [1 000] - Labour force [1,000]	7,9	9,1	11,8	12,9	11,3
	Hõivatud - Employed	5,6	7,6	10,5	11,5	9,7
	Töötud - Unemployed	2,3	1,5	1,4	1,4	1,6
	Mitteaktiivsed [1 000] - Inactive [1,000]	7,2	9,5	10,6	9,0	6,8
	Töajõud ja mitteaktiivsed kokku [1 000] - Labour force and inactive total [1,000]	15,1	18,6	22,4	21,8	18,0
	Töajõus osalemise määr [%] - Labour force participation rate [%]	52,3	49,1	52,9	58,9	62,6
	Tööhõive määr [%] - Employment rate [%]	37,3	41,0	46,7	52,5	53,9
	Töötuse määr [%] - Unemployment rate [%]	28,7	16,6	11,7	10,8	13,8

Allikas - Source: Eesti Statistikaamet - Statistics Estonia

## 12.17 Elanike aasta ekvivalentnetosissetulek Equalised yearly disposable income

		2011	2012	2013	2014	2015
<b>Tallinn</b>		8 396,8	9 850,1	10 302,6	11 041,3	12 025,3
<b>Harjumaa - Harju county</b>		8 490,0	9 914,7	10 418,7	11 179,2	12 147,4
<b>Eesti - Estonia</b>		7 118,7	8 211,2	8 820,3	9 490,4	10 297,2

Eesti sotsiaaluuringu andmete põhjal. Iga isik toob valimisse kaasa oma leibkonna ja küsitluses osalevad kõik selle leibkonna vähemalt 15aastased liikmed. Ütluspõhine - On the basis of the Estonian Social Survey data. Each person is included with his or her household and all members of this household aged 15 or more are interviewed. Testimony-based

Mõõtühik [€] - Unit [€]

Allikas - Source: Eesti Statistikaamet - Statistics Estonia

## 12.18 Keskmise bruto- ja netokuupalk Average monthly gross and net wages (salaries)

		2012	2013	2014	2015	2016
<b>Tallinn</b>	Keskmine brutokuupalk [€] - Average monthly gross wages [€]	1 020	1 090	1 150	1 208	1 299
	Keskmise brutokuupalga juurdekasv võrreldes eelmise aastaga [%] - Rate of increase of average gross wages compared with previous year [%]	5,5	6,8	5,5	5,0	7,5
	Keskmine rahaline brutokuupalk [€] - Average monthly gross wages in cash [€]	1 016	1 085	1 145	1 203	1 295
	Keskmine netokuupalk [€] - Average monthly net wages [€]	807	865	910	969	1 042
<b>Harjumaa - Harju county</b>	Keskmine brutokuupalk [€] - Average monthly gross wages [€]	1 001	1 069	1 127	1 185	1 271
	Keskmise brutokuupalga juurdekasv võrreldes eelmise aastaga [%] - Rate of increase of average gross wages compared with previous year [%]	5,5	6,8	5,4	5,1	7,2
	Keskmine rahaline brutokuupalk [€] - Average monthly gross wages in cash [€]	996	1 064	1 122	1 181	1 267
	Keskmine netokuupalk [€] - Average monthly net wages [€]	792	849	893	951	1 021

		2012	2013	2014	2015	2016
<b>Eesti - Estonia</b>	Keskmine brutokuupalk [€] - Average monthly gross wages [€]	887	949	1 005	1 065	1 146
	Keskmise brutokuupalga juurdekasv võrreldes eelmise aastaga [%] - Rate of increase of average gross wages compared with previous year [%]	5,7	7,0	5,9	6,0	7,6
	Keskmine rahaline brutokuupalk [€] - Average monthly gross wages in cash [€]	884	946	1 002	1 062	1 144
	Keskmine netokuupalk [€] - Average monthly net wages [€]	706	757	799	859	924

Hõlmatud on töölepingu, teenistuslepingu ja avaliku teenistuse seaduse alusel töötajad - Employees with an employment contract, a service contract and working under the Public Service Act are included

Allikas - Source: Eesti Statistikaamet - Statistics Estonia

## 12.19 Maksumaksjad ja miinimumpalk Taxpayers and minimum wages

		2012	2013	2014	2015	2016
<b>Tallinn</b>	Maksumaksjate arv - Number of taxpayers	181 116	183 968	193 004	200 842	203 399
	Maksustatav tulu [mln €] - Taxable income [Mio €]	172,26	185,29	204,67	223,74	240,97
	Miinimumpalga või väiksema palgaga residentide arv - Number of residents earning minimum wages or less	22 258	32 669	35 228	39 801	40 761
	Miinimumpalka saanute tulu [mln €] - Income by minimum wage earners [Mio €]	3,67	7,19	8,39	9,98	11,64

Allikas - Source: Eesti Maksu- ja Tolliamet - Estonian Tax and Customs Board

## 12.20 Füüsilise isiku tulumaksu laekumine kohaliku omavalitsuse eelarvesse Personal income tax in local budget

		2012	2013	2014	2015	2016
<b>Tallinn</b>		239 383	262 242	291 330	318 660	343 978
<b>Harjumaa - Harju county</b>		338 177	369 501	407 184	443 935	479 451
	Maardu linn - Maardu city	7 884	8 491	8 912	9 446	9 951
	Saue linn - Saue city	4 255	4 625	4 844	5 214	5 453
	Harku vald - Harku rural municipality	10 593	11 427	12 059	12 894	13 979
	Jõelähtme vald - Jõelähtme rural municipality	4 096	4 442	4 736	5 042	5 461
	Kiili vald - Kiili rural municipality	3 402	3 745	4 148	4 555	5 193
	Rae vald - Rae rural municipality	10 106	11 314	12 901	14 655	16 693
	Saku vald - Saku rural municipality	6 615	7 013	7 712	8 255	8 874
	Saue vald - Saue rural municipality	7 288	7 945	8 533	9 380	10 275
	Viimsi vald - Viimsi rural municipality	14 355	15 523	17 022	18 287	19 551
<b>Eesti - Estonia</b>		665 190	725 751	790 533	855 017	913 425

Mõõtühik [1 000 €] - Unit [1,000 €]

Allikas - Source: Eesti Statistikaamet, Maksu- ja Tolliamet - Statistics Estonia, Estonian Tax and Customs Board

**Füüsilise isiku tulumaksu laekumine kohaliku omavalitsuse eelarvesse per capita [€], 2016 - Personal income tax in local budget per capita [€], 2016**

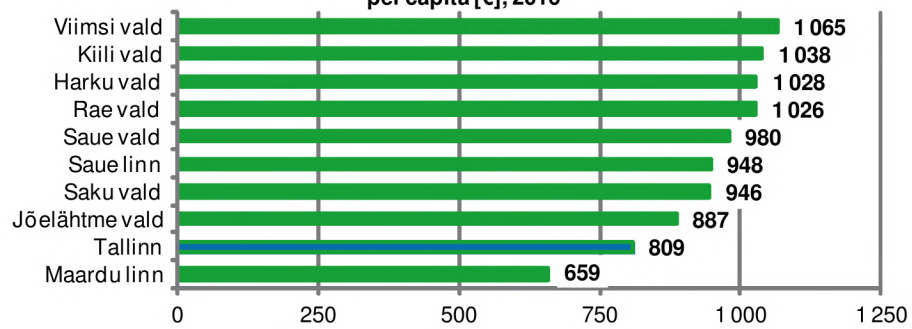

## 13. MAJANDUS. IT ETTEVÖTTES - ECONOMY. ICT USAGE IN ENTERPRISES

### 13.1 Sisemajanduse koguprodukt (ESA 2010) Gross domestic product (ESA 2010)

		2011	2012	2013	2014	2015
<b>Tallinn</b>	SKP jooksevhindades [mln €] - GDP at current prices [Mio €]	8 219,7	8 975,2	9 795,8	10 420,3	10 757,0
	Osatähtsus riigi SKP-s [%] - Region's share in GDP [%]	49,3	50,0	51,9	52,7	53,1
	Aastakeskmise rahvaarv - Mean annual population	402 491	404 960	408 561	412 423	418 601
	SKP elaniku kohta [€] - GDP per capita [€]	20 422,0	22 163,1	23 976,4	25 266,1	25 697,5
	SKP elaniku kohta, % Eesti keskmisest - GDP per capita, % of Estonian average	162,6	163,5	167,3	168,1	166,8
<b>Harjumaa - Harju county</b>	SKP jooksevhindades [mln €] - GDP at current prices [Mio €]	10 100,9	11 053,5	11 759,4	12 460,5	12 822,4
	Osatähtsus riigi SKP-s [%] - Region's share in GDP [%]	60,6	61,6	62,3	63,1	63,3
	Aastakeskmise rahvaarv - Mean annual population	564 485	567 353	570 035	573 852	575 933
	SKP elaniku kohta [€] - GDP per capita [€]	17 894,0	19 482,7	20 629,3	21 713,8	22 263,7
	SKP elaniku kohta, % Eesti keskmisest - GDP per capita, % of Estonian average	142,5	143,7	143,9	144,5	144,5
<b>Eesti - Estonia</b>	SKP jooksevhindades [mln €] - GDP at current prices [Mio €]	16 667,6	17 934,9	18 890,1	19 758,3	20 251,7
	Osatähtsus riigi SKP-s [%] - Region's share in GDP [%]	100,0	100,0	100,0	100,0	100,0
	Aastakeskmise rahvaarv - Mean annual population	1 327 439	1 322 696	1 317 997	1 314 545	1 314 608
	SKP elaniku kohta [€] - GDP per capita [€]	12 556,2	13 559,3	14 332,4	15 030,5	15 405,1
	SKP elaniku kohta, % Eesti keskmisest - GDP per capita, % of Estonian average	100,0	100,0	100,0	100,0	100,0

Allikas - Source: Eesti Statistikaamet - Statistics Estonia

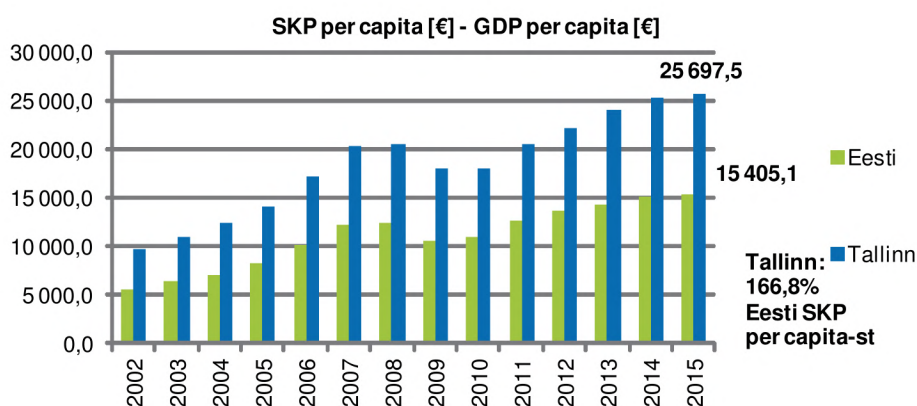
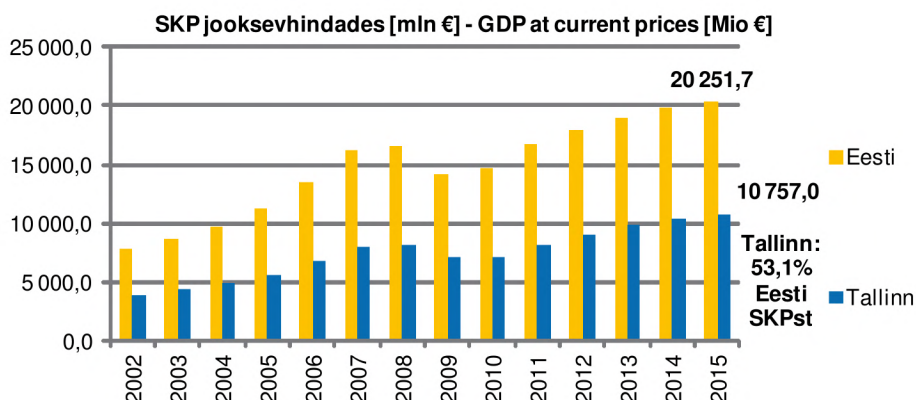

## 13.2

### Sisemajanduse koguprodukt majandussektori järgi (ESA 2010) Gross domestic product by economic sector (ESA 2010)

		2011	2012	2013	2014	2015
<b>Tallinn</b>	Tööstus ja ehitus - Industry and construction					
	Väärtus jooksevhindades [mln €] - Value at current prices [Mio €]	1 492,6	1 627,2	1 673,9	1 785,6	1 705,9
	Osatähtsus maakonna/linna lisandväärtuses [%] - Share in value added of county/city [%]	20,7	20,7	19,5	19,7	18,4
	Teenused - Services					
	Väärtus jooksevhindades [mln €] - Value at current prices [Mio €]	5 682,1	6 185,6	6 889,0	7 267,0	7 573,5
	Osatähtsus maakonna/linna lisandväärtuses [%] - Share in value added of county/city [%]	78,8	78,9	80,3	80,1	81,5
	LISANDVÄÄRTUS KOKKU - VALUE ADDED TOTAL					
	Väärtus jooksevhindades [mln €] - Value at current prices [Mio €]	7 208,1	7 844,8	8 582,3	9 067,9	9 293,7
	Neto-tootemaksud - Net taxes on product					
	Väärtus jooksevhindades [mln €] - Value at current prices [Mio €]	1 011,6	1 130,4	1 213,5	1 352,4	1 463,3
SKP turuhindades - GDP at market prices						
Väärtus jooksevhindades [mln €] - Value at current prices [Mio €]	8 219,7	8 975,2	9 795,8	10 420,3	10 757,0	
<b>Harjumaa - Harju county</b>	Tööstus ja ehitus - Industry and construction					
	Väärtus jooksevhindades [mln €] - Value at current prices [Mio €]	2 104,1	2 283,9	2 351,4	2 515,0	2 437,2
	Osatähtsus maakonna/linna lisandväärtuses [%] - Share in value added of county/city [%]	23,8	23,6	22,8	23,2	22,0
	Teenused - Services					
	Väärtus jooksevhindades [mln €] - Value at current prices [Mio €]	6 664,0	7 281,8	7 875,9	8 252,5	8 565,9
	Osatähtsus maakonna/linna lisandväärtuses [%] - Share in value added of county/city [%]	75,2	75,4	76,4	76,1	77,3
	LISANDVÄÄRTUS KOKKU - VALUE ADDED TOTAL					
	Väärtus jooksevhindades [mln €] - Value at current prices [Mio €]	8 857,8	9 661,4	10 302,7	10 843,3	11 078,1
	Neto-tootemaksud - Net taxes on product					
	Väärtus jooksevhindades [mln €] - Value at current prices [Mio €]	1 243,1	1 392,2	1 456,8	1 617,2	1 744,3
SKP turuhindades - GDP at market prices						
Väärtus jooksevhindades [mln €] - Value at current prices [Mio €]	10 100,9	11 053,5	11 759,4	12 460,5	12 822,4	
<b>Eesti - Estonia</b>	Tööstus ja ehitus - Industry and construction					
	Väärtus jooksevhindades [mln €] - Value at current prices [Mio €]	4 266,8	4 506,8	4 761,9	4 923,0	4 801,6
	Osatähtsus maakonna/linna lisandväärtuses [%] - Share in value added of county/city [%]	29,2	28,7	28,8	28,6	27,4
	Teenused - Services					
	Väärtus jooksevhindades [mln €] - Value at current prices [Mio €]	9 782,4	10 596,4	11 206,6	11 655,7	12 102,9
	Osatähtsus maakonna/linna lisandväärtuses [%] - Share in value added of county/city [%]	66,9	67,6	67,7	67,8	69,2
	LISANDVÄÄRTUS KOKKU - VALUE ADDED TOTAL					
	Väärtus jooksevhindades [mln €] - Value at current prices [Mio €]	14 616,4	15 676,0	16 550,0	17 193,9	17 496,7
	Neto-tootemaksud - Net taxes on product					
	Väärtus jooksevhindades [mln €] - Value at current prices [Mio €]	2 051,2	2 258,9	2 340,1	2 564,4	2 755,0
SKP turuhindades - GDP at market prices						
Väärtus jooksevhindades [mln €] - Value at current prices [Mio €]	16 667,6	17 934,9	18 890,1	19 758,3	20 251,7	

Allikas - Source: Eesti Statistikaamet - Statistics Estonia

## 13.3

**Statistilisse profiili kuuluvad ettevõtted õigusliku vormi järgi**  
**Enterprises in the statistical profile by legal form**

		2012	2013	2014	2015	2016
<b>Tallinn</b>	Kokku - Total	45 787	48 155	48 042	49 659	51 129
	Osaühing - Private limited company	35 821	38 543	39 323	40 926	43 090
	Füüsilisest isikust ettevõtja - Sole proprietor	6 632	6 447	6 531	6 409	6 188
	Aktsiaselts - Public limited company	1 717	1 609	1 517	1 446	1 379
	Usaldusühing - Limited partnership	679	491	379	592	196
	Välismaa äriühingu filiaal - Branch of foreign company	167	185	193	193	175
	Tulundusühistu - Commercial association	55	51	56	50	53
	Täisühing - General partnership	712	824	37	36	40
	Euroopa äriühing - Societas Europaea	4	5	6	7	8
<b>Eesti - Estonia</b>	Kokku - Total	108 884	112 760	113 765	117 398	120 450
	Osaühing - Private limited company	74 717	80 064	82 558	86 554	91 728
	Füüsilisest isikust ettevõtja - Sole proprietor	28 512	27 502	27 013	26 489	24 986
	Aktsiaselts - Public limited company	3 215	3 021	2 874	2 735	2 618
	Usaldusühing - Limited partnership	884	709	676	980	454
	Tulundusühistu - Commercial association	278	274	286	280	302
	Välismaa äriühingu filiaal - Branch of foreign company	197	214	228	229	231
	Täisühing - General partnership	1 076	970	123	123	122
	Euroopa äriühing - Societas Europaea	5	6	7	8	9

Äriregistris registreeritud majanduslikult aktiivsed ettevõtjad - Economically active enterprises registered in the Commercial Register  
 Allikas - Source: Eesti Statistikaamet - Statistics Estonia

## 13.4

**Statistilisse profiili kuuluvad ettevõtted omaniku liigi järgi**  
**Enterprises in the Statistical Profile by type of owner**

		2012	2013	2014	2015	2016
<b>Tallinn</b>	Kokku - Total	45 787	48 155	48 042	49 659	51 129
	Eesti eraomanik - Estonian private owner	40 048	42 441	42 335	43 571	44 615
	Välismaa omanik - Foreign owner	5 685	5 663	5 657	6 032	6 462
	Riik - State	45	43	41	48	44
	Kohalik omavalitsus - Local government	9	8	9	8	8
<b>Eesti - Estonia</b>	Kokku - Total	108 884	112 760	113 765	117 398	120 450
	Eesti eraomanik - Estonian private owner	100 973	105 026	106 012	109 232	111 823
	Välismaa omanik - Foreign owner	7 626	7 458	7 481	7 885	8 360
	Kohalik omavalitsus - Local government	213	211	206	207	197
	Riik - State	72	65	66	74	70

Ettevõtted on jaotatud maakondadesse kontaktaadressi järgi - Enterprises have been distributed by counties according to their contact address

Allikas - Source: Eesti Statistikaamet - Statistics Estonia

## 13.5

**Statistilisse profiili kuuluvad ettevõtted töötajate arvu järgi**  
**Enterprises in the Statistical Profile by number of employees**

		2012	2013	2014	2015	2016
<b>Tallinn</b>	Kokku - Total	45 787	48 155	48 042	49 659	51 129
	250 ja enam - 250 and more	96	99	103	107	111
	50–249	527	537	552	569	558
	10–49	2 574	2 613	2 642	2 837	2 883
	Vähem kui 10 - Less than 10	42 590	44 906	44 042	49 659	47 577
<b>Eesti - Estonia</b>	Kokku - Total	108 884	112 760	113 745	117 398	120 450
	250 ja enam - 250 and more	173	182	191	195	196
	50–249	1 115	1 126	1 162	1 200	1 184
	10–49	5 705	5 793	5 874	6 281	6 293
	Vähem kui 10 - Less than 10	101 891	105 659	106 538	109 722	112 777

Ettevõtted on jaotatud maakondadesse kontaktaadressi järgi - Enterprises have been distributed by counties according to their contact address

Allikas - Source: Eesti Statistikaamet - Statistics Estonia



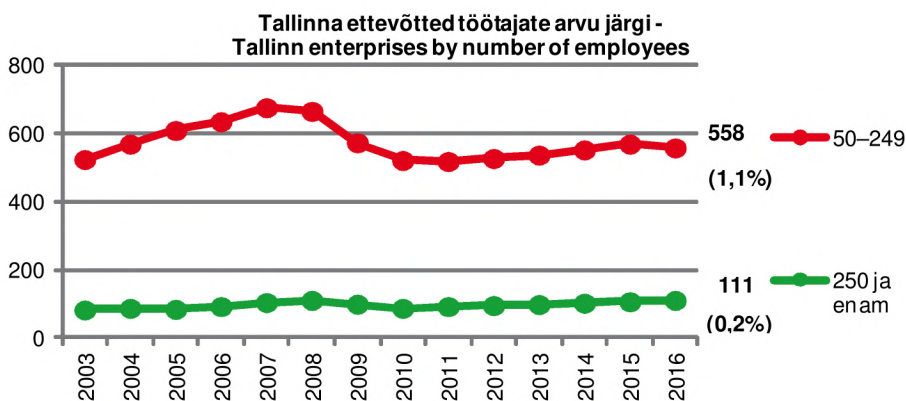

## 13.6

### Statistilisse profiili kuuluvad ettevõtted tegevusala järgi Enterprises in the statistical profile by economic activity

	2012	2013	2014	2015	2016
<b>Tallinn</b>					
Tegevusalad kokku - Economic activities total	45 787	48 155	48 042	49 659	51 129
Hulgi- ja jaekaubandus, mootorsõidukite ja mootorrattaste remont - Wholesale and retail trade; repair of motor vehicles and motorcycles	9 705	10 975	10 118	10 290	10 426
Kutse-, teadus- ja tehnikaalane tegevus - Professional, scientific and technical activities	7 529	7 886	8 217	8 479	8 783
Ehitus - Construction	3 822	3 847	3 877	4 019	4 234
Kinnisvaraalane tegevus - Real estate activities	3 498	3 669	3 805	3 915	4 138
Info ja side - Information and communication	2 883	3 195	3 382	3 575	4 112
Veondus ja laondus - Transportation and storage	3 156	3 395	3 555	3 634	3 718
Haldus- ja abitegevused - Administrative and support service activities	3 543	3 503	3 224	3 382	3 123
Töötlev tööstus - Manufacturing industry	2 700	2 845	2 851	2 955	2 956
Muud teenindavad tegevused - Other service activities	2 225	2 363	2 516	2 691	2 692
Kunst, meelelahutus ja vaba aeg - Arts, entertainment and recreation	1 761	1 838	1 940	1 985	2 089
Majutus ja toitlustus - Accommodation and food service activities	1 048	1 170	1 185	1 254	1 339
Finants- ja kindlustustegevus - Financial and insurance activities	1 700	1 216	1 092	1 201	1 140
Haridus - Education	877	887	901	907	941
Tervishoid ja sotsiaalhoolekanne - Human health and social work activities	711	730	734	753	787
Põllumajandus, metsamajandus ja kalapüük - Agriculture, forestry and fishing	402	411	414	405	425

Äriregistris registreeritud majanduslikult aktiivsed ettevõtjad - Economically active enterprises registered in the Commercial Register  
Allikas - Source: Eesti Statistikaamet - Statistics Estonia

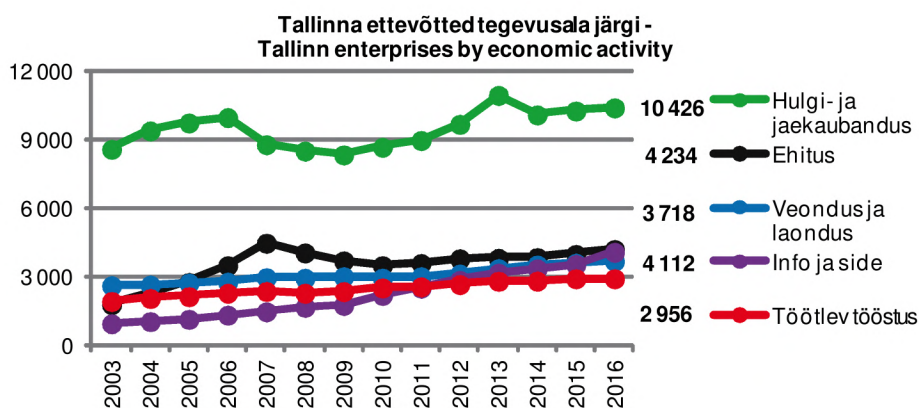

## 13.7

### Statistilise profiili kuuluvad kasumitaotluseta üksused

#### Non-profit associations, foundations and institutions in the statistical profile

		2012	2013	2014	2015	2016
<b>Tallinn</b>	Kokku - Total	9 963	10 126	10 480	10 931	10 954
	Mittetulundusühing - Non-profit association	9 200	9 414	9 760	10 206	10 235
	Sihtasutus - Foundation	354	303	311	321	322
	Kohaliku omavalitsuse üksus - Local government institution	274	277	280	278	275
	Riiklik üksus - Government institution	135	132	129	126	122
<b>Harjumaa - Harju county</b>	Kokku - Total	13 379	13 652	14 161	14 808	14 881
<b>Eesti - Estonia</b>	Kokku - Total	31 773	31 863	32 878	34 291	34 331

Kasumitaotluseta üksused on jaotatud maakondadesse kontaktaadressi järgi - Non-profit associations, foundations and institutions have been distributed by counties according to their contact address

Allikas - Source: Eesti Statistikaamet - Statistics Estonia

## 13.8

### Statistilise profiili kuuluvad kasumitaotluseta üksused tegevusala järgi

#### Non-profit associations, foundations and institutions in the statistical profile by economic activity

		2012	2013	2014	2015	2016
<b>Tallinn</b>	Tegevusalad kokku - Economic activities total	9 963	10 126	10 480	10 931	10 954
	Kinnisvaraala tegevus - Real estate activities	3 888	3 924	3 991	4 092	4 182
	Muud teenindavad tegevused - Other service activities	3 486	3 502	3 568	3 674	3 495
	Kunst, meelelahutus ja vaba aeg - Arts, entertainment and recreation	1 489	1 529	1 640	1 774	1 798
	Haridus - Education	489	521	583	632	678
	Tervishoid ja sotsiaalhoolekanne - Human health and social work activities	260	269	273	293	289
	Kutse- teadus ja tehnikaalane tegevus - Professional, scientific and technical activities	91	107	130	147	158
	Avalik haldus ja riigikaitse, kohustuslik sotsiaalkindlustus - Public administration and defence; compulsory social security	125	128	124	126	128
	Info ja side - Information and communication	84	87	98	115	118

Allikas - Source: Eesti Statistikaamet - Statistics Estonia

## 13.9

### Ettevõtluse demograafia

#### Business demography

		2011	2012	2013	2014	2015
<b>Tallinn</b>	Ettevõtete arv - Number of enterprises					
	Majanduslikult aktiivsed ettevõtted - Economically active enterprises	31 993	34 307	42 713	43 233	44 414
	Sündinud ettevõtted - Newly born enterprises	4 343	4 809	5 319	4 995	4 824
	Surnud ettevõtted - Dead enterprises	2 677	3 309	3 506	3 756	3 555
	Tööga hõivatud isikute arv - Number of persons employed					
	Majanduslikult aktiivsed ettevõtted - Economically active enterprises	218 897	229 127	242 372	244 531	253 589
	Sündinud ettevõtted - Newly born enterprises	6 262	6 435	7 341	6 880	6 808
	Surnud ettevõtted - Dead enterprises	5 246	5 940	5 878	5 875	6 000
<b>Eesti - Estonia</b>	Ettevõtete arv - Number of enterprises					
	Majanduslikult aktiivsed ettevõtted - Economically active enterprises	65 032	69 733	92 280	93 701	96 421
	Sündinud ettevõtted - Newly born enterprises	8 391	9 328	10 273	10 388	10 174
	Surnud ettevõtted - Dead enterprises	4 915	6 017	6 297	7 326	7 623
	Tööga hõivatud isikute arv - Number of persons employed					
	Majanduslikult aktiivsed ettevõtted - Economically active enterprises	424 220	440 762	470 492	478 321	495 858
	Sündinud ettevõtted - Newly born enterprises	11 894	12 433	13 755	13 630	13 916
	Surnud ettevõtted - Dead enterprises	9 533	10 637	10 651	11 224	12 607

Allikas - Source: Eesti Statistikaamet - Statistics Estonia

## 13.10

### Tallinna ettevõtlus- ja loomeinkubaatorid, tööstuspargid, Tehnopol Business and creative incubators, industrial parks, Tehnopol

		2012	2013	2014	2015	2016
<b>Tallinn</b>	Tallinna Teaduspark Tehnopol - Tallinn Science Park Tehnopol					
	Ettevõtete arv - Number of companies	135	150	164	150	177
	Töökohtade arv - Number of employments	1 600	1 660	1 800	1 690	1 880
	Ettevõtlusinkubaatorid - Business incubators					
	Ülemiste					
	Ettevõtete arv - Number of companies	18	17	14	12	0 *
	Kopli					
	Ettevõtete arv - Number of companies	21	17	18	20	20
	Mustamäe (Tehnopol)					
	Ettevõtete arv - Number of companies	31	31	32	40	47
	Loomeinkubaator - Creative Incubator					
	Ettevõtete arv - Number of companies	41	44	45	45	54
	Tööstuspargid - Industry Parks					
	Tondiraba					
	Ettevõtete arv - Number of companies	14	14	14	14	14
	Töökohtade arv - Number of employments	1 344	1 062	1 304	1 770	1 264
	Betooni					
	Ettevõtete arv - Number of companies	2	2	3	3	3
	Töökohtade arv - Number of employments	50	50	50	60	70
	Suur-Sõjamäe					
	Ettevõtete arv - Number of companies					5
	Töökohtade arv - Number of employments					0 **

\* - Ei eksisteeri - \* - Does not exist

\*\* - Ehitatakse - \*\* - Under construction

Allikas - Source: Tallinna Ettevõtlusamet - Tallinn City Enterprise Department

## 13.11

### Ettevõtete vara, kohustused ja omakapital Enterprises' assets, liabilities and equity

		2011	2012	2013	2014	2015
<b>Tallinn</b>	Ettevõtete arv - Number of enterprises	1 414	1 496	1 527	1 531	1 596
	Tööga hõivatud isikute arv - Number of persons employed	122 380	128 746	128 843	129 711	131 680
	Töötajate arv - Number of employees	122 207	128 520	128 472	129 429	131 289
	Vara kokku - Assets total	15 164	18 209	18 568	19 307	21 725
	Käibevara - Current assets	6 478	7 778	7 630	8 391	8 501
	Raha, pangakontod, väärtpaberid - Cash, bank and marketable securities	1 265	1 431	1 352	1 604	1 802
	Nõuded ostjate vastu - Trade receivables	1 421	1 580	1 507	1 450	1 405
	Muud nõuded, viitlaekumised, ettemaksed - Non-trade receivables, accrued income, prepayments	2 401	3 297	3 343	3 723	3 688
	Varud - Inventories total	1 378	1 419	1 397	1 584	1 555
	Bioloogilised (tarbitavad) varad - Biological (consumable) assets	1	27	26	30	51
	Müügiootel põhivara - Tangible assets held for sale	11	24	4	1	0
	Põhivara - Fixed assets total	8 686	10 431	10 939	10 915	13 224
	Pikaajalised finantsinvesteeringud - Long-term financial assets total	3 006	3 371	3 280	3 346	3 190
	Kinnisvarainvesteeringud (jääkmaksumuses) - Investment properties (original cost less depreciation)	294	356	403	289	297
	Materiaalne põhivara (jääkmaksumuses) - Tangible assets total (original cost less depreciation)	4 963	5 550	6 075	6 072	6 149
	Bioloogilised (tootvad) varad - Biological (productive) assets	0	742	744	744	3 120
	Immateriaalne põhivara (jääkmaksumuses) - Intangible assets total (original cost less depreciation)	423	412	437	465	467
	Kohustused - Liabilities total	6 921	7 950	8 315	8 886	8 930
	Lühiajalised kohustused - Current liabilities total	4 001	4 319	4 376	4 865	4 869
	Pikaajalised kohustused - Long-term liabilities	2 920	3 631	3 939	4 021	4 061
	Omakapital - Equity total	8 243	10 259	10 254	10 421	12 795
	Aksia- või osakapital - Capital stock	2 664	3 882	3 868	3 846	3 643
	Ülekurs - Share premium	877	851	820	849	894
	Reservid - Reserves	219	314	367	360	382

	2011	2012	2013	2014	2015
Sissemaksmata osakapital ja muu omakapital (miinus) - Unpaid capital and other equity (less)			28	1	1
Eelmiste aastate jaotamata kasum / kahjum - Retained profit / loss	3 743	4 241	4 402	4 685	7 208
Aruandeaasta puhaskasum / -kahjum - Net profit / loss	912	1 133	989	846	839
Oma osad või aktsiad - Own shares (less)	172	162	165	164	171

Tabel esitab 20 või enama tööga hõivatuga ettevõtete andmed - The table presents the data of enterprises with 20 or more persons employed

Aasta lõpu seisuga - At the end of the year

Mõõtühik [mln €] - Unit [Mio €]

Allikas - Source: Eesti Statistikaamet - Statistics Estonia

## 13.12 Ettevõtete tulud, kulud ja kasum Enterprises' income statement

	2011	2012	2013	2014	2015
<b>Tallinn</b>					
Ettevõtete arv - Number of enterprises	1 414	1 496	1 527	1 531	1 596
Tööga hõivatud isikute arv - Number of persons employed	122 380	128 746	128 843	129 711	131 680
Töötajate arv - Number of employees	122 207	128 520	128 472	129 429	131 289
Müügitulu - Net sales	15 103	16 892	17 479	17 943	18 084
Muud äritulud - Other revenue	248	288	287	356	221
Valmis- ja lõpetamata toodangu varude muutus - Change in stocks of finished products and work in progress manufactured	4	10	-6	35	-3
Kasum/kahjum bioloogilistelt varadelt - Profit (loss) from biological assets,			-1	-1	0
Kapitaliseeritud väljaminekud oma tarbeks põhivara valmistamisel - Capitalized self-constructed assets	4	3	4	5	6
Kulud kokku - Costs total	14 427	16 129	16 658	17 162	17 282
Muud ärikulud - Other expenses	89	68	77	156	163
Ärikasum / -kahjum - Operating profit / loss	843	998	1 026	1 020	862
Finantstulud ja kulud - Financial income and costs	129	234	77	-68	87
Ettevõtte tulumaks - Provision for taxes	60	99	115	106	109
Puhaskasum / -kahjum - Net profit / loss	912	1 133	989	846	839
Dividendid - Dividends	301	436	568	512	573

Tabel esitab 20 või enama tööga hõivatuga ettevõtete andmed - The table presents the data of enterprises with 20 or more persons employed

Aasta lõpu seisuga - At the end of the year

Mõõtühik [mln €] - Unit [Mio €]

Allikas - Source: Eesti Statistikaamet - Statistics Estonia

## 13.13 Tööstustoodang jooksevhindades Industrial production at current prices

	2011	2012	2013	2014	2015
<b>Tallinn</b>	3 129	3 260	3 338	3 433	3 267
<b>Eesti - Estonia</b>	10 105	10 415	11 156	11 586	11 406

Maakonna järgi on esitatud 20 või enama hõivatuga ettevõtete andmed - Data are totally surveyed enterprises 20 or more persons employed have been presented by counties

Mõõtühik [mln €] - Unit [Mio €]

Allikas - Source: Eesti Statistikaamet - Statistics Estonia

## 13.14 Tööstustoodangu müük jooksevhindades Industrial sales at current prices

	2011	2012	2013	2014	2015
Tallinn	3 124	3 253	3 340	3 426	3 270
Eesti - Estonia	10 067	10 371	11 162	11 522	11 365

Maakonna järgi on esitatud 20 või enama hõivatuga ettevõtete andmed - Data are totally surveyed enterprises 20 or more persons employed have been presented by counties

Mõõtühik [mln €] - Unit [Mio €]

Allikas - Source: Eesti Statistikaamet - Statistics Estonia

## 13.15 Tööstustoodangu müük mitteresidentidele Sales of industrial production to non-residents

	2011	2012	2013	2014	2015
Tallinn	2 429	2 507	2 547	2 586	2 399
Eesti - Estonia	6 273	6 468	6 791	6 972	6 897

Maakonna järgi on esitatud 20 või enama hõivatuga ettevõtete andmed - Data are totally surveyed enterprises 20 or more persons employed have been presented by counties

Mõõtühik [mln €] - Unit [Mio €]

Allikas - Source: Eesti Statistikaamet - Statistics Estonia

## 13.16 Kaupade, mootorsõidukite hoolduse ja remonditeenuste müük jooksevhindades Sales of goods and maintenance and repair of motor vehicles services at current prices

	2011	2012	2013	2014	2015
Tallinn					
Kaupade hulgi- ja jaemüük - Wholesale and retail sales	5 766	6 608	6 935	7 538	8 021
Mootorsõidukite hoolduse ja remonditööde müük - Sales of maintenance and repair of motor vehicles services	69	71	77	78	86
Eesti - Estonia					
Kaupade hulgi- ja jaemüük - Wholesale and retail sales	9 110	10 264	10 791	11 613	12 107
Mootorsõidukite hoolduse ja remonditööde müük - Sales of maintenance and repair of motor vehicles services	111	121	129	122	135

Tabel esitab 20 või enama tööga hõivatuga ettevõtete andmed - The table presents the data of enterprises with 20 or more persons employed

Mõõtühik [mln €] - Unit [Mio €]

Allikas - Source: Eesti Statistikaamet - Statistics Estonia

## 13.17 Ettevõtete lisandväärtus ja tootlikkusnäitajad Enterprises' value added and productivity measures

	2011	2012	2013	2014	2015
Tallinn					
Tegevusalad kokku (v.a põllumajandus, metsamajandus ja kalapüük) - Economic activities total (excl. agriculture, forestry and fishing)					
Ettevõtete arv - Number of enterprises	1 414	1 496	1 527	1 531	1 596
Tööga hõivatud isikute arv - Number of persons employed	122 380	128 746	128 843	129 711	131 680
Töötajate arv - Number of employees	122 207	128 520	128 472	129 429	131 289
Toodangu väärtus [mln €] - Production value [Mio €]	..	10 128	10 334	10 612	10 381
Lisandväärtus [mln €] - Value added [Mio €]	..	3 532	3 589	3 833	3 901
Töötlev tööstus - Manufacturing					
Ettevõtete arv - Number of enterprises	272	294	285	282	284
Tööga hõivatud isikute arv - Number of persons employed	22 128	22 706	22 630	23 136	23 086
Töötajate arv - Number of employees	22 121	22 693	22 619	23 116	23 047
Toodangu väärtus [mln €] - Production value [Mio €]	3 157	3 265	3 312	3 473	3 276
Lisandväärtus [mln €] - Value added [Mio €]	589	594	607	640	629

	2011	2012	2013	2014	2015
<b>Ehitus - Construction</b>					
Ettevõtete arv - Number of enterprises	132	137	144	126	130
Tööga hõivatud isikute arv - Number of persons employed	8 507	8 678	8 367	8 036	7 779
Töötajate arv - Number of employees	8 504	8 678	8 366	8 031	7 773
Toodangu väärtus [mln €] - Production value [Mio €]	692	835	865	736	713
Lisandväärtus [mln €] - Value added [Mio €]	195	288	264	256	233
<b>Hulgi- ja jaekaubandus; mootorsõidukite ja mootorrattaste remont - Wholesale and retail trade; repair of motor vehicles and motorcycles</b>					
Ettevõtete arv - Number of enterprises	309	315	326	333	346
Tööga hõivatud isikute arv - Number of persons employed	25 933	27 779	28 297	29 861	30 813
Töötajate arv - Number of employees	25 868	27 732	28 272	29 830	30 786
Toodangu väärtus [mln €] - Production value [Mio €]	1 190	1 338	1 420	1 400	1 489
Lisandväärtus [mln €] - Value added [Mio €]	552	640	651	684	766
<b>Veondus ja laondus - Transportation and storage</b>					
Ettevõtete arv - Number of enterprises	112	116	125	119	121
Tööga hõivatud isikute arv - Number of persons employed	14 774	15 363	13 803	13 119	12 929
Töötajate arv - Number of employees	14 751	15 345	13 786	13 105	12 919
Toodangu väärtus [mln €] - Production value [Mio €]	1 564	1 703	1 669	1 659	1 575
Lisandväärtus [mln €] - Value added [Mio €]	501	542	535	500	489
<b>Info ja side - Information and communication</b>					
Ettevõtete arv - Number of enterprises	97	101	112	120	121

Tabel esitab Tallinna 20 või enama tööga hõivatuga ettevõtete andmed - The table presents the data of Tallinn enterprises with 20 or more persons employed

Allikas - Source: Eesti Statistikaamet - Statistics Estonia

## 13.18 Kaupade väljavedu ja sissevedu Exports and imports

		2012	2013	2014	2015	2016
<b>Tallinn</b>	Eksport [mln €] - Exports [Mio €]	5 628	5 820	5 416	5 140	5 464
	Ettevõtete arv - Number of enterprises	5 762	5 978	6 032	6 152	6 258
	Import [mil €] - Imports [Mio €]	8 391	8 617	8 302	7 751	8 053
	Ettevõtete arv - Number of enterprises	9 532	10 525	10 806	11 087	11 824
<b>Eesti - Estonia</b>	Eksport [mln €] - Exports [Mio €]	12 521	12 288	12 006	11 566	11 883
	Ettevõtete arv - Number of enterprises	13 190	14 361	14 534	14 870	15 319
	Import [mil €] - Imports [Mio €]	14 097	13 903	13 788	13 111	13 500
	Ettevõtete arv - Number of enterprises	19 001	20 948	22 042	24 130	25 888

Allikas - Source: Eesti Statistikaamet - Statistics Estonia

## 13.19 Ettevõtete investeeringud põhivarasse jooksevhindades Enterprises' investments in fixed assets at current prices

		2011	2012	2013	2014	2015
<b>Tallinn</b>	Ettevõtete arv - Number of enterprises	1 414	1 496	1 527	1 531	1 596
	Tööga hõivatud isikute arv - Number of persons employed	122 380	128 746	128 843	129 711	131 680
	Töötajate arv - Number of employees	122 207	128 520	128 472	129 429	131 289
<b>Investeeringud põhivarasse (k.a kapitalirent) kokku - Investments in fixed assets (included financial leasing)</b>						
	Investeeringud materiaalsesse põhivarasse (k.a kapitalirent) - Investments in tangible assets (included financial leasing)	911	938	1 156	900	764
	Ehitamine ja ehitiste rekonstrueerimine - Construction, alteration of buildings, structures	257	295	363	288	282
	Transpordivahendid - Vehicles	129	180	213	101	57
	Investeeringud immateriaalsesse põhivarasse (k.a kapitalirent) - Investments in intangible assets	35	35	67	75	47
	Materiaalse põhivara müük müügihinnas - Sales of tangible investment goods at selling price	110	166	105	70	120

Tabel esitab 20 või enama tööga hõivatuga ettevõtete andmed - The table presents the data of enterprises with 20 or more persons employed

Aasta lõpu seisuga - At the end of the year

Mõõtühik [mln €] - Unit [Mio €]

Allikas - Source: Eesti Statistikaamet - Statistics Estonia

## 13.20 Veebilehte omavad ettevõtted Enterprises having websites

		2016	2016	2016	2016	2016
		10–19	20–49	50–99	100–249	250+
<b>Tallinn</b>	Tegevusalad kokku - Economic activities total	10–19	20–49	50–99	100–249	250+
	Online-tellimine või broneerimine - Online ordering or reservation or booking	23,7	27,4	25,2	30,3	35,2
	Tootekataloogid, hinnakirjad - Product catalogues or price lists	97,8	97,0	97,2	96,7	92,0
	Külastaja võimalus kohandada või kujundada toodet - Possibility for visitors to customise or design the products	7,0	8,7	12,9	10,3	18,1
	Teenuse täitmise pidev jälgimine - Order tracking available online	11,0	11,4	15,8	19,1	22,0
	Veebisaidi personaliseeritud sisu korduvkülastajatele - Personalised content on the website for regular/repeated visitors	11,5	17,3	19,7	22,4	38,2
	Info vabade töökohtade kohta või online'is töökoha taotlemine - Information about open job positions or online job application	22,2	32,0	35,9	57,4	77,9
	Lingid või viited ettevõtte sotsiaalmeedia profiilile - Links or references to the enterprises social media profiles	33,2	39,9	39,5	56,4	66,6

Uuriti 10 ja enama töötajaga ettevõtteid - The survey covered enterprises with at least 10 persons employed

Andmed on aasta alguse seisuga - Data are as at the beginning of the year

Osatähtsus veebilehte omavate ettevõtete hulgas - Percentage among enterprises having a website

Mõõtühik [%] - Unit [%]

Allikas - Source: Eesti Statistikaamet - Statistics Estonia

## 13.21 E-kaubandust kasutanud ettevõtted Enterprises using e-commerce

		2015	2015	2015	2015	2015
		10–19	20–49	50–99	100–249	250+
<b>Tallinn</b>	Tegevusalad kokku (v.a finants- ja kindlustustegevus) - Economic activities total (excl. financial and insurance activities)	10–19	20–49	50–99	100–249	250+
	Veebilehe või EDI kaudu müünud ettevõtted - Enterprises selling via website or via EDI	20,4	24,7	24,4	30,7	35,5
	Veebilehe või EDI kaudu müügi osatähtsus müügitulus - Share of sales via website or via EDI in total turnover	18,5	29,9	12,3	14,0	14,2
	Veebilehe kaudu müünud ettevõtted - Enterprises selling via website	17,7	22,6	20,8	25,1	29,4
	Veebilehe kaudu müügi osatähtsus müügitulus - Share of sales via website in total turnover	6,2	22,3	4,7	6,3	12,2
	EDI kaudu müünud ettevõtted - Enterprises selling via EDI	4,8	5,0	6,6	14,1	13,1
	EDI kaudu müügi osatähtsus müügitulus - Share of sales via EDI in total turnover	12,3	7,5	7,6	7,7	2,0
	Veebilehe või EDI kaudu ostnud ettevõtted - Enterprises purchasing via website or via EDI	23,7	32,5	36,7	40,1	46,1
	Veebilehe kaudu ostnud ettevõtted - Enterprises purchasing via website	22,5	31,6	35,7	38,0	41,2
	EDI kaudu ostnud ettevõtted - Enterprises purchasing via EDI	4,3	5,2	8,4	15,1	19,6

Uuriti 10 ja enama töötajaga ettevõtteid - The survey covered enterprises with at least 10 persons employed

Mõõtühik [%] - Unit [%]

Allikas - Source: Eesti Statistikaamet - Statistics Estonia

## 13.22 Sotsiaalmeediat kasutavad ettevõtted Enterprises using social media

		2016	2016	2016	2016	2016
		10–19	20–49	50–99	100–249	250+
<b>Tallinn</b>	Tegevusalad kokku - Economic activities total	10–19	20–49	50–99	100–249	250+
	Sotsiaalvõrgustikke kasutavad ettevõtted - Enterprises using social networks	40,6	48,0	45,9	62,9	73,3
	Blogisid kasutavad ettevõtted - Enterprises using blog or microblog	9,2	7,0	8,9	18,4	20,8
	Multimeedia jagamise veebilehti kasutavad ettevõtted - Enterprises using multimedia content sharing websites	12,6	12,1	18,0	24,1	38,4
	Wiki-tüüpi info jagamise vahendeid kasutavad ettevõtted - Enterprises using Wiki based knowledge sharing tools	4,5	7,9	5,4	6,7	16,6

Uuriti 10 ja enama töötajaga ettevõtteid - The survey covered enterprises with at least 10 persons employed

Andmed on aasta alguse seisuga - Data are as at the beginning of the year

Mõõtühik [%] - Unit [%]

Allikas - Source: Eesti Statistikaamet - Statistics Estonia

## 13.23

### Ettevõtted töötajatele tööülesannete täitmiseks mobiilse interneti võimaldamise järgi Enterprises providing mobile Internet to the employees for fulfilling their working tasks

		2016	2016	2016	2016	2016
		10–19	20–49	50–99	100–249	250+
<b>Tallinn</b>	Tegevusalad kokku - Economic activities total					
	Mobiilse internetiühenduse kasutamist pakkunud ettevõtted - Enterprises providing mobile Internet to the persons employed	70,0	81,9	84,8	85,8	95,9
	Ettevõtte soetatud mobiilse internetiühendusega seadmega varustatud hõivatud - Persons employed having access to the mobile Internet provided by enterprise	28,2	26,3	22,6	18,3	19,5

Uuriti 10 ja enama töötajaga ettevõtteid - The survey covered enterprises with at least 10 persons employed

Andmed on aasta alguse seisuga - Data are as at the beginning of the year

Mõõtühik [%] - Unit [%]

Allikas - Source: Eesti Statistikaamet - Statistics Estonia

## 13.24

### Interneti vahendusel pilveteenust ostnud ettevõtted Enterprises having bought cloud computing services over the Internet

		2016	2016	2016	2016	2016
		10–19	20–49	50–99	100–249	250+
<b>Tallinn</b>	Tegevusalad kokku - Economic activities total					
	Pilveteenust ostnud ettevõtted - Enterprises having bought cloud computing services	23,6	30,2	33,9	36,7	50,5
	E-posti teenuseid pilveteenusena ostnud ettevõtted - Enterprises having bought e-mail services as a cloud computing service	16,9	19,6	21,6	21,0	27,8
	Kontoritarkvara pilveteenusena ostnud ettevõtted - Enterprises having bought office software as a cloud computing service	10,9	16,5	16,9	20,1	25,7
	Andmebaaside majutusteenust pilveteenusena ostnud ettevõtted - Enterprises having bought database hosting services as a cloud computing service	7,8	8,5	11,7	9,8	11,1
	Failide säilitamist/salvestamist pilveteenusena ostnud ettevõtted - Enterprises having bought storage of files as a cloud computing service	15,6	17,6	19,9	20,9	32,6
	Finants- või raamatupidamistarkvara rakendusi pilveteenusena ostnud ettevõtted - Enterprises having bought finance or accounting software applications as a cloud computing service	13,3	15,3	14,8	12,4	17,9
	Kliendisuhete haldust pilveteenusena ostnud ettevõtted - Enterprises having bought Customer Relationship Management (CRM) as a cloud computing service	5,4	5,1	8,6	6,2	11,1
	Arvutusvõimsust pilveteenusena ostnud ettevõtted - Enterprises having bought computing power as a cloud computing service	5,5	9,8	12,6	12,5	17,9
	Teenusepakkujalt jagatud serveritest pilveteenust ostnud ettevõtted - Enterprises having bought cloud computing services delivered from shared servers of service providers	19,2	22,7	23,0	25,7	36,3
	Teenusepakkujalt spetsiaalselt ettevõtte jaoks reserveeritud serveritest pilveteenust ostnud ettevõtted - Enterprises having bought cloud computing services delivered from servers of service providers exclusively reserved for the enterprise	8,7	9,9	14,5	18,5	26,9

Osatähtsus kõigi ettevõtete hulgas - Percentage among all enterprises

Uuriti 10 ja enama töötajaga ettevõtteid - The survey covered enterprises with at least 10 persons employed

Mõõtühik [%] - Unit [%]

Allikas - Source: Eesti Statistikaamet - Statistics Estonia



**13.25****IKT-spetsialistide olemasolu ettevõttes  
Enterprises presence of ICT specialists**

		2016	2016	2016	2016	2016
<b>Tallinn</b>	Tegevusalad kokku - Economic activities total	10–19	20–49	50–99	100–249	250+
	IKT-spetsialistidega ettevõtted - Enterprises with ICT specialists	12,2	18,5	31,9	54,4	74,6
	Eelmisel aastal oma IKT-spetsialistidele IKT-koolitust pakkunud ettevõtted - Enterprises which provided ICT training for ICT specialists in the previous year	4,4	9,3	18,7	33,6	56,0
	Eelmisel aastal oma töötajatele IKT-koolitust pakkunud ettevõtted - Enterprises which provided ICT training for employees in the previous year	7,4	14,8	22,5	43,8	62,0
	Eelmisel aastal IKT-spetsialisti värvanud / värvata üritanud ettevõtted - Enterprises which recruited or tried to recruit ICT specialists in the previous year	8,6	12,8	19,3	22,9	41,1

Uuriti 10 ja enama töötajaga ettevõtteid - The survey covered enterprises with at least 10 persons employed

Andmed on aasta alguse seisuga - Data are as at the beginning of the year

Mõõtühik [%] - Unit [%]

Allikas - Source: Eesti Statistikaamet - Statistics Estonia

## 14. EHITUS - CONSTRUCTION

### Väljastatud ehitusload, 2016 Issued building permits, 2016

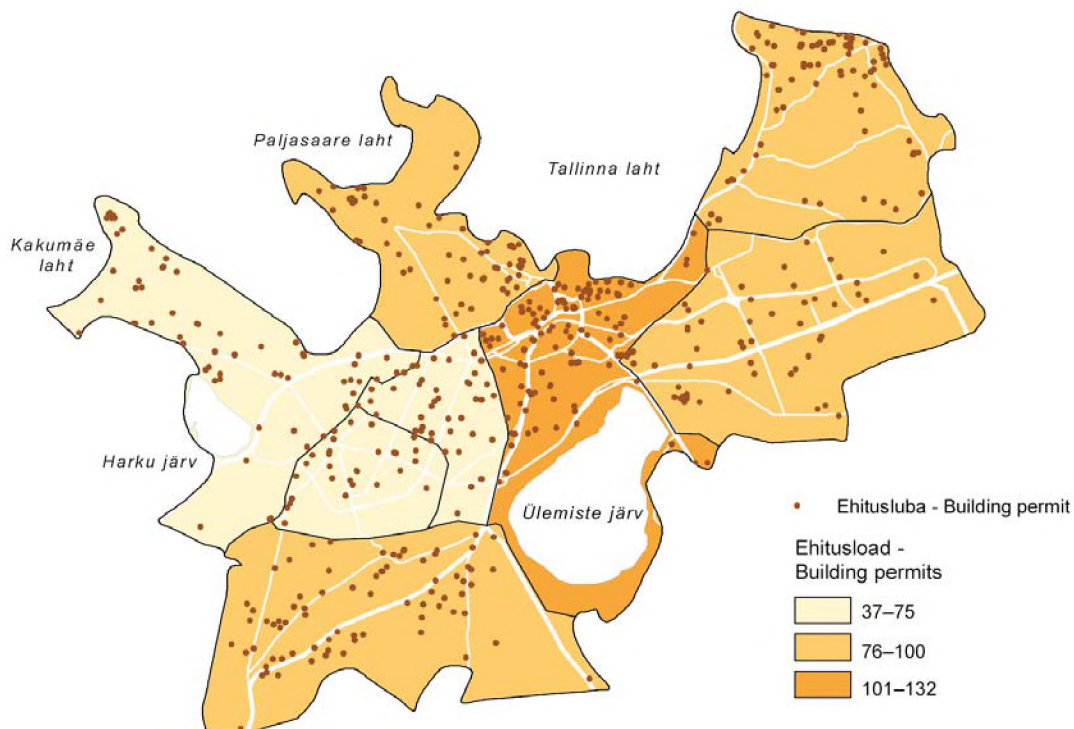

Allikas - Source: Tallinna Linnaplaneerimise Amet - Tallinn Urban Planning Department

### 14.1 Ehitamise korraldamine Construction requirements

		2012	2013	2014	2015	2016
Tallinn	Algatatud detailplaneeringud - Initiated detailed plans	81	120	127	103	54
	Kehtestatud detailplaneeringud - Adopted detailed plans	73	85	61	82	66
	Laetus projekteerimistingimuste taotlusi - Submitted design criteria	1 608	1 857	1 490	1 121	2 177
	Valminud projekteerimistingimused väljastamiseks - Prepared design criteria for issuing	902	1 008	1 249	851	1 561
	Väljastatud ehitusload - Issued building permits	2 674	2 879	2 964	2 999	2 476

Allikas - Source: Tallinna Linnaplaneerimise Amet - Tallinn City Planning Department

### 14.2 Ehitusloa saanud ning kasutusse lubatud eluruumid Granted building permits and completed dwellings

		2012	2013	2014	2015	2016
Tallinn	UUSEHITUS - NEW CONSTRUCTION					
	Kasutusluba - Construction completed					
	Elamute arv - Number of buildings					
	Elamud kokku - Total	173	154	183	161	226
	Üksikelamud - One-dwelling buildings	128	100	108	85	124
	Kaksikelamud - Two-dwelling buildings	15	23	23	15	20
	Ridaelamud - Terraced houses	1	2	1	11	11
	1–2korruselised korterelamud - 1-2-storeyed blocks of flats	1	5	5	2	1
	3–5korruselised korterelamud - 3-5-storeyed blocks of flats	23	19	35	33	55

	2012	2013	2014	2015	2016
6–8korruselised korterelamud - 6-8-storeyed blocks of flats	4	5	10	12	13
9- ja enamakorruselised korterelamud - 9- and more-storeyed blocks of flats	1	0	1	3	2
Eluruumide arv - Number of dwellings					
Elamud kokku - Total	908	713	1 132	1 850	2 264
Üksikelamud - One-dwelling buildings	128	100	108	85	124
Kaksikelamud - Two-dwelling buildings	30	46	46	30	40
Ridaelamud - Terraced houses	3	10	9	72	52
1–2korruselised korterelamud - 1-2-storeyed blocks of flats	6	32	29	15	8
3–5korruselised korterelamud - 3-5-storeyed blocks of flats	480	357	549	778	1 135
6–8korruselised korterelamud - 6-8-storeyed blocks of flats	168	168	357	646	761
9- ja enamakorruselised korterelamud - 9- and more-storeyed blocks of flats	93	0	34	224	144

Allikas - Source: Eesti Statistikaamet, Majandus- ja Kommunikatsiooniministeerium, riiklik ehitisregister - Statistics Estonia, Ministry of Economic Affairs and Communications, State Construction Works Register

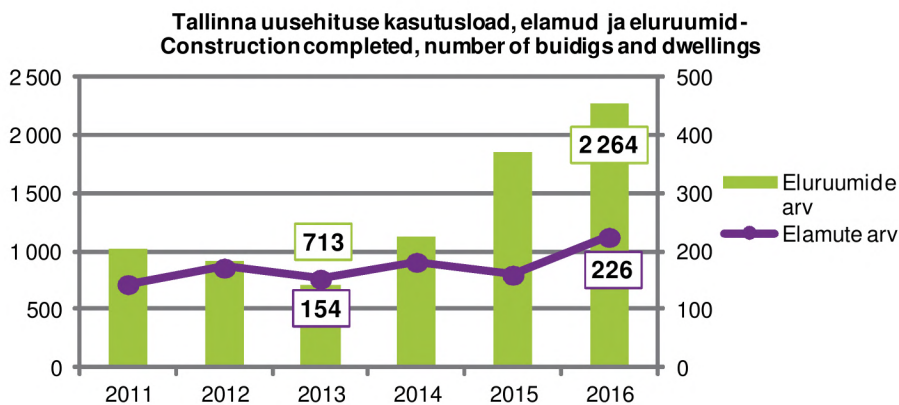

## 14.3

### Ehitusloa saanud ja kasutusse lubatud mitteeluruumid Granted building permits and completed non-residential buildings

	2012	2013	2014	2015	2016
<b>Tallinn</b>					
UUSEHITUS - NEW CONSTRUCTION					
Kasutusluba - Construction completed					
Mitteelamud kokku - Non-residential buildings total	59	57	41	43	68
Büroohooned - Office buildings	3	8	2	9	11
Kaubandushooned - Commercial buildings	27	9	4	7	8
Hoidlad ja laohooned - Reservoirs, silos and warehouses	3	2	4	5	7
Teenindushooned - Buildings for service activities	2	2	4	3	6
Tööstushooned - Industrial buildings	4	7	2	3	5

Allikas - Source: Eesti Statistikaamet, Majandus- ja Kommunikatsiooniministeerium, riiklik ehitisregister - Statistics Estonia, Ministry of Economic Affairs and Communications, State Construction Works Register

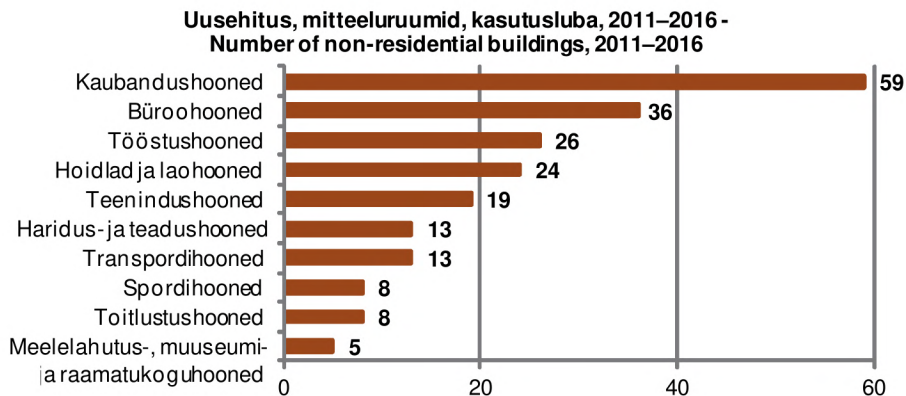

## 14.4

### Ehitusloa saanud ja kasutusse lubatud rajatised Granted building permits and completed civil engineering works

		2012	2013	2014	2015	2016
<b>Tallinn</b>	<b>UUSEHITUS - NEW CONSTRUCTION</b>					
	Kasutusluba - Construction completed					
	Kanalisatsioonitorustikud - Waste water pipelines	141	138	131	202	194
	Veetorustikud - Water pipelines	115	135	130	237	191
	Gaasitorustikud - Gas pipelines	43	61	56	82	79
	Side- ja elektriliinid - Telecommunication and power lines	201	287	270	220	77
	Akveduktid, niisutus- ja kuivendusrajatised - Aqueducts, irrigation and drainage waterworks	8	8	5	11	5

Allikas - Source: Eesti Statistikaamet, Majandus- ja Kommunikatsiooniministeerium, riiklik ehitisregister - Statistics Estonia, Ministry of Economic Affairs and Communications, State Construction Works Register

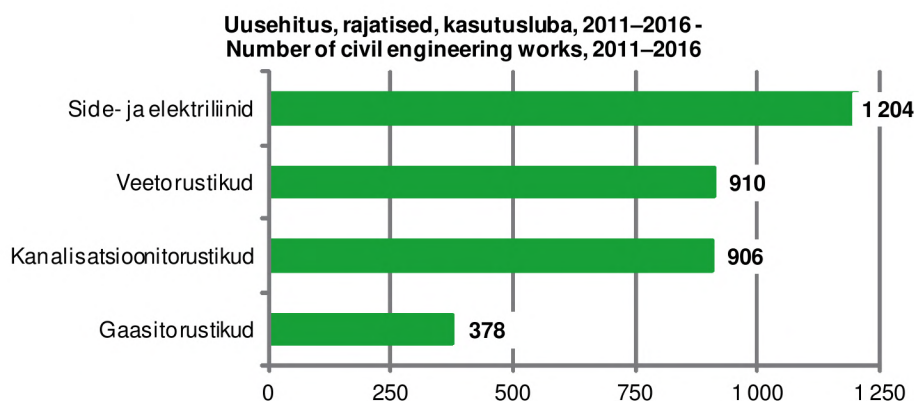

## 14.5

### Omal jõul tehtud ehitustööd Construction production in Estonia

	2011	2012	2013	2014	2015
<b>Tallinn</b>	441,1	546,2	603,9	629,2	693,8
<b>Harjumaa - Harju county</b>	719,4	886,0	983,4	1 052,8	1 079,1
<b>Eesti - Estonia</b>	1 660,1	2 046,0	2 221,2	2 186,5	2 113,7

Jooksevhinnad [mln €] - Current prices [Mio €]

Allikas - Source: Eesti Statistikaamet - Statistics Estonia



# 15. ÕIGUSRIKKUMISED. ÕNNETUSJUHTUMID - VIOLATION OF LAW. ACCIDENTS

Registreeritud kuriteod, 2016  
Recorded criminal offences, 2016

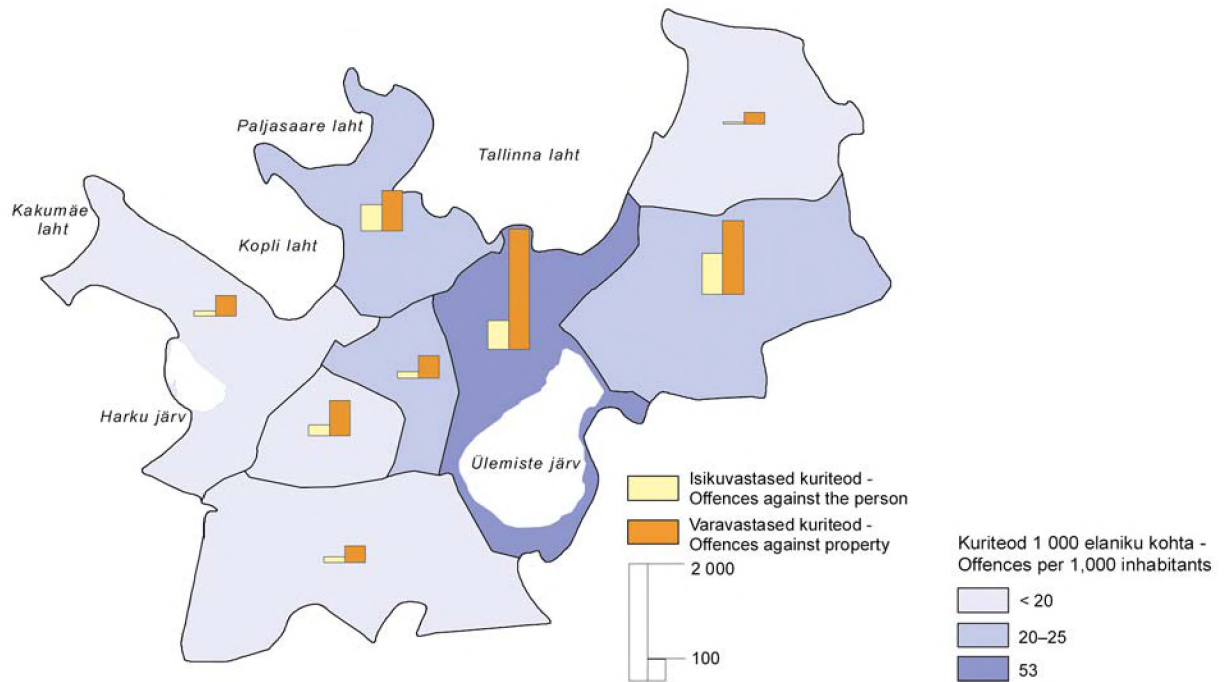

Allikas - Source: Justiitsministeerium - Ministry of Justice of Estonia

## 15.1 Registreeritud kuriteod Recorded criminal offences

		2012	2013	2014	2015	2016
<b>Tallinn</b>	Kuriteod kokku - Offences total	17 022	16 686	15 386	13 360	11 315
	I astme kuriteod - 1 <sup>st</sup> degree offences	805	886	802	847	819
	II astme kuriteod - 2 <sup>nd</sup> degree offences	16 217	15 800	14 584	12 513	11 315
	Isikuvastane kuritegu - Offences against the person	2 671	2 641	2 350	2 691	2 090
	Tapmine - Manslaughter	19	20	15	10	12
	Mõrv - Murder	4	4	2	2	3
	Raske tervisekahjustuse tekitamine - Causing serious damage to health	32	44	23	26	33
	Kehaline väärkohtlemine - Physical abuse	2 169	2 183	1 943	2 237	1 697
	Vägistamine - Rape	39	27	31	43	34
	Süüteod perekonna ja alaealiste vastu - Offences against family and minors	112	101	97	161	176
	Rahvatervisevastane kuritegu - Offences against public health	457	503	557	522	540
	Varavastane kuritegu - Offences against property	10 432	10 253	9 426	7 059	5 651
	Vargus - Larceny	8 800	8 430	7 783	5 570	4 348
	Röövimine - Robbery	243	281	187	181	106
	Omastamine - Embezzlement	294	253	253	290	275
	Kelmus - Fraud	499	762	704	367	385
	Avaliku rahu vastane kuritegu - Offences against public peace	1 139	874	666	202	573
	Liikluskuritegu - Traffic offences	1 005	944	717	1 054	1 022
<b>Harjumaa - Harju county</b>	Kuriteod kokku - Offences total	20 685	20 235	18 761	16 335	13 930
	I astme kuriteod - 1 <sup>st</sup> degree offences	914	995	..	1 142	946
	II astme kuriteod - 2 <sup>nd</sup> degree offences	19 771	19 240	..	15 193	12 984
<b>Eesti- Estonia</b>	Kuriteod kokku - Offences total	40 816	39 585	37 787	32 659	28 986
	I astme kuriteod - 1 <sup>st</sup> degree offences	1 715	1 841	1 766	2 443	1 990
	II astme kuriteod - 2 <sup>nd</sup> degree offences	39 101	27 744	36 021	30 110	26 996

Registreeritud kuritegude andmed sisaldavad ka kuriteokatseid - The data of recorded offences include attempts

Andmed ei ole võrreldavad varem avaldatud aegridadega metoodika ja andmeallika muutumise tõttu - The data are not comparable with time series published previously due to the change of methodology and data source

Allikas - Source: Justiitsministeerium, Eesti Statistikaamet - Ministry of Justice of Estonia, Statistics Estonia

## 15.2

**Registreeritud kuriteod Tallinna linnaosades**  
**Recorded criminal offences in Tallinn districts**

	Tallinn	Haa-bersti	Kesklinn - Centre	Kristiine	Lasnamäe	Mustamäe	Nõmme	Pirita	Põhja-Tallinn - Northern Tallinn
<b>Tallinn</b>									
<b>2016</b>									
Kokku - Total	11 315	881	3 219	708	2 591	1 110	624	274	1 471
Isikuvastased kuriteod - Offences against the person	2 090	85	465	106	666	185	95	25	430
Tapmine - Manslaughter	12	2	4	0	3	2	0	0	1
Mõrv - Murder	3	0	0	0	1	1	0	0	1
Raske tervisekahjustuse tekitamine - Causing serious damage to health	33	1	11	1	9	3	1	0	7
Ähvardamine -Threatening	227	12	56	12	39	16	14	2	71
Kehaline väärkohtlemine - Physical abuse	1 697	67	356	86	587	157	68	22	337
Vägistamine - Rape	34	2	6	1	10	3	3	1	5
Poliitiliste ja kodanikuõiguste vastased kuriteod - Offences against political and civil rights	25	2	2	2	5	7	3	1	3
Kuriteod perekonna ja alaealiste vastu - Offences against family and minors	176	10	29	7	42	14	13	2	22
Rahvatervisevastased kuriteod - Offences against public health	540	30	89	37	111	31	4	4	49
Narkootilise ja psühhotroopse aine väikeses koguses ebaseaduslik käitlemine - Unlawful handling of small quantities of narcotic drugs or psychotropic substances	18	3	5	2	2	0	0	0	0
Narkootilise ja psühhotroopse aine suures koguses ebaseaduslik käitlemine - Unlawful handling of large quantities of narcotic drugs or psychotropic substances	495	22	78	33	104	29	4	1	49
Varavastased kuriteod - Offences against property	5 651	330	1 971	366	1 212	577	277	182	667
Vargus - Larceny	4 348	262	1 619	280	893	401	216	140	528
Röövimine - Robbery	106	6	37	6	21	13	3	1	18
Omastamine - Embezzlement	275	12	106	11	48	26	9	6	31
Kelmus - Fraud	385	12	90	34	148	41	16	7	26
Soodustuskelmus - Benefit fraud	17	0	0	4	6	0	0	7	0
Kindlustuskelmus - Insurance fraud	18	2	6	1	1	4	1	0	0
Arvutikelmus - Computer-related fraud	219	22	57	13	40	40	8	6	31
Intellektuaalse omandi vastased kuriteod - Offences against intellectual property	8	0	4	0	0	0	0	1	0
Riigivastased kuriteod - Offences against the state	7	0	2	0	0	0	0	0	0
Avaliku rahu vastased kuriteod - Offences against public peace	573	27	212	34	120	58	26	12	73
Avaliku korra raske rikkumine - Serious infringement of public order	423	19	168	22	97	45	12	6	52
Omavoliiline sissetung - Illegal entry	89	5	19	10	13	11	12	5	13
Ametialased kuriteod - Offences related to office	165	32	1	0	10	18	101	0	0
Õigusemõistmisevastased kuriteod - Offences against administration of justice	133	8	45	4	25	15	6	3	16

	Tallinn	Haa-bersti	Kesklinn - Centre	Kristiine	Lasnamäe	Mustamäe	Nõmme	Pirita	Põhja-Tallinn - Northern Tallinn
Avaliku usalduse vastased kuriteod - Offences against public trust	797	291	160	57	92	87	31	1	37
Keskkonnavastased kuriteod - Offences against environment	2	0	1	0	0	0	1	0	0
Majandusalased kuriteod - Economic offences	97	7	34	11	3	5	4	4	2
Üldohtlikud kuriteod - Offences dangerous to public	28	4	5	0	9	2	1	0	4
Liikluskuriteod - Traffic offences	1 022	55	198	84	296	111	62	39	168
Mootorsõiduki, maastikusõiduki ja trammi juhtimine joobeseisundis - Driving while intoxicated	747	43	137	56	230	73	51	33	123
Kaitseteenistusalased kuriteod - Offences relating to service in defence forces	1	0	1	0	0	0	0	0	0

Allikas - Source: Justiitsministeerium - Ministry of Justice of Estonia

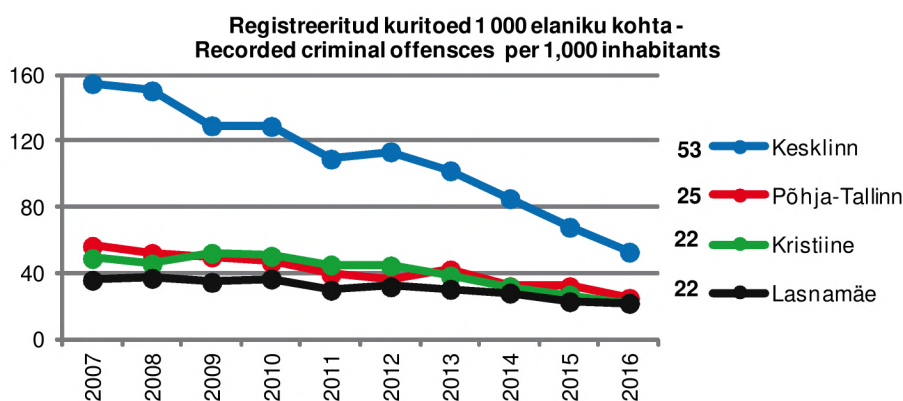

### 15.3 Registreeritud tänavakuriteod Tallinna linnaosades Recorded street offences in Tallinn districts

	Tallinn	Haa-bersti	Kesklinn - Centre	Kristiine	Lasnamäe	Mustamäe	Nõmme	Pirita	Põhja-Tallinn - Northern Tallinn
<b>Tallinn 2016</b>									
Tänavakuriteod - Street offences	3 569	209	1 126	224	838	372	188	113	499
Tänavakuriteod 1 000 elaniku kohta - Street offences per 1,000 inhabitants	8,1	4,7	18,5	6,8	7,0	5,5	4,8	6,2	8,4
<b>2015</b>									
Tänavakuriteod - Street offences	4 284	241	1 370	292	996	473	215	89	608
Tänavakuriteod 1 000 elaniku kohta - Street offences per 1,000 inhabitants	9,8	5,5	23,3	9,1	8,4	7,1	5,4	5,0	10,3
<b>2014</b>									
Tänavakuriteod - Street offences	5 090	252	1 782	354	1 131	523	281	106	636
Tänavakuriteod 1 000 elaniku kohta - Street offences per 1,000 inhabitants	11,8	5,8	31,4	11,2	9,6	7,9	7,1	6,0	10,8
<b>2013</b>									
Tänavakuriteod - Street offences	5 989	274	2 139	379	1 269	527	309	138	941
Tänavakuriteod 1 000 elaniku kohta - Street offences per 1,000 inhabitants	14,1	6,3	39,4	12,3	10,8	8,1	7,9	8,0	16,3
<b>2012</b>									
Tänavakuriteod - Street offences	6 294	306	2 406	461	1 439	542	275	113	745
Tänavakuriteod 1 000 elaniku kohta - Street offences per 1,000 inhabitants	15,1	7,2	46,2	15,3	12,4	8,4	7,1	6,7	13,1

Allikas - Source: Põhja Politseiprefektuur - North Police Prefecture



## 15.4

Munitsipaalpolitsei  
Municipal police

		2012	2013	2014	2015	2016
<b>Tallinn</b>	Väärtegude menetlused kokku - Total proceedings of misdemeanours	57 962	37 025	39 274	38 976	37 051
	Liiklusseaduse rikkumise menetlused - Proceedings of infringement of Traffic Act	22 457	22 633	28 011	30 104	28 993
	Ühistranspordiseaduse rikkumise menetlused - Proceedings of infringement of Public Transport Act	32 258	11 217	8 583	6 877	6 435
	Tallinna linna heakorra eeskirja rikkumiste menetlused - Proceedings of infringement Tallinn Rules of Open Space Maintenance	1 131	1 068	892	171	233
	Tubakaseaduse rikkumise menetlused - Proceedings of infringement of Tobacco Act	646	627	757	753	597
	Kaubandustegevuse seaduse rikkumise menetlused - Proceedings of infringement of Commercial Activity Act	560	615	313	4	4
	Ehitusseaduse rikkumise menetlused - Proceedings of infringement of Building Act	532	446	253	220	143
	Tallinna linna jäätmehoolduseeskirja rikkumiste menetlused - Proceedings of infringement Tallinn Rules of Waste Management	137	154	240	580	497
	Koerte ja kasside pidamise eeskirja rikkumiste menetlused - Proceedings of infringement Tallinn Rules of Keeping Cats and Dogs	165	160	117	31	35
	Looduskaitseaduse rikkumise menetlused - Proceedings of infringement of Nature Conservation Act	21	43	46	42	48
	Tallinna linna kaevetööde eeskirja rikkumiste menetlused - Proceedings of infringement Tallinn Rules of Navvying	31	31	20	1	5
	Pakendiseaduse rikkumiste menetlused - Proceedings of infringement of Packaging Act			15	48	7
	Tallinna linna avaliku korra eeskirja rikkumiste menetlused - Proceedings of infringement Tallinn Rules of Public Order	19	14	13	100	40
	Alkoholiseaduse rikkumise menetlused - Proceedings of infringement of Alcohol Act	5	17	12	45	11
	Põhikooli ja gümnaasiumi seaduse rikkumise menetlused - Proceedings of infringement on Basic Schools and Upper Secondary Schools Act			1	-	-
	Muinsuskaitseaduse rikkumise menetlused - Proceedings of infringement of Heritage Conservation Act			1	-	-
	Ühisveevärgi ja kanalisatsiooni seaduse rikkumise menetlused - Proceedings of infringement of Public Water Supply and Sewerage Act			1	-	3
	Väärtegude lahendite jaotus - Distribution of juridical decisions of infringements					
	Rahatrahve - Monetary fines	33 182	12 540	10 296	8 485	7 681
	Hoiatustrahve - Cautionary fines	21 564	21 685	27 074	29 533	28 316
	Lõpetatud menetlusi - Proceedings terminated	2 493	2 781	1 451	1 391	1 069
	Suulisi hoiatusi - Verbal warnings	695	687	434	67	-
	Trahvid kokku [€] - Fines in total [€]	1 275 666	819 853	814 361	829 496	781 637
	Kiirmenetlus-rahatrahvid - Fast processed case fines	561 199	233 383	178 801	146 337	152 113
	Üldmenetlus-rahatrahvid - General case fines	278 682	152 130	94 002	91 570	61 312
	Hoiatustrahvid - Cautionary fines	435 785	434 340	541 558	591 589	568 212

Allikas - Source: Tallinna Munitsipaalpolitsei Amet - Tallinn Municipal Police Department

## 15.5

Munitsipaalpolitsei tegevus linnaosades  
Activities of municipal police by districts

	Tallinn	Haa-bersti	Kesklinn - Centre	Kristiine	Lasna-mäe	Musta-mäe	Nõmme	Pirita	Põhja-Tallinn - Northern Tallinn
<b>Tallinn</b>									
<b>2016</b>									
Menetletud väärteod - Processed misdemeanours	37 051	1 915	17 817	1 659	7 637	3 571	318	927	3 207
Määratud trahvid [€] - Assigned fines [€]	781 637	42 906	354 170	35 056	166 345	72 312	15 572	21 816	73 460

		Tallinn	Haa-bersti	Kesklinn - Centre	Kristiine	Lasnamäe	Mustamäe	Nõmme	Pirita	Põhja-Tallinn - Northern Tallinn
<b>2015</b>	Menetletud väärted - Processed misdemeanours	38 976	1 851	17 153	1 775	7 739	3 579	511	834	5 534
	Määratud trahvid [€] - Assigned fines [€]	829 496	45 057	344 143	36 835	170 521	69 731	23 168	21 798	118 243
<b>2014</b>	Menetletud väärted - Processed misdemeanours	39 274	1 849	16 465	1 795	6 729	4 423	803	1 146	6 064
	Määratud trahvid [€] - Assigned fines [€]	814 361	42 369	332 880	38 220	138 659	86 207	27 606	25 694	122 726
<b>2013</b>	Menetletud väärted - Processed misdemeanours	37 025	1 367	17 690	1 990	5 054	2 603	710	1 675	5 936
	Määratud trahvid [€] - Assigned fines [€]	819 853	31 269	384 752	40 229	113 722	56 427	29 180	39 030	125 244
<b>2012</b>	Menetletud väärted - Processed misdemeanours	57 962	2 428	25 472	3 687	9 663	4 098	2 078	1 783	8 753
	Määratud trahvid [€] - Assigned fines [€]	1 275 666	52 843	556 434	74 490	212 928	88 131	55 652	43 886	191 302

Allikas - Source: Tallinna Munitsipaalpolitsei Amet - Tallinn Municipal Police Department

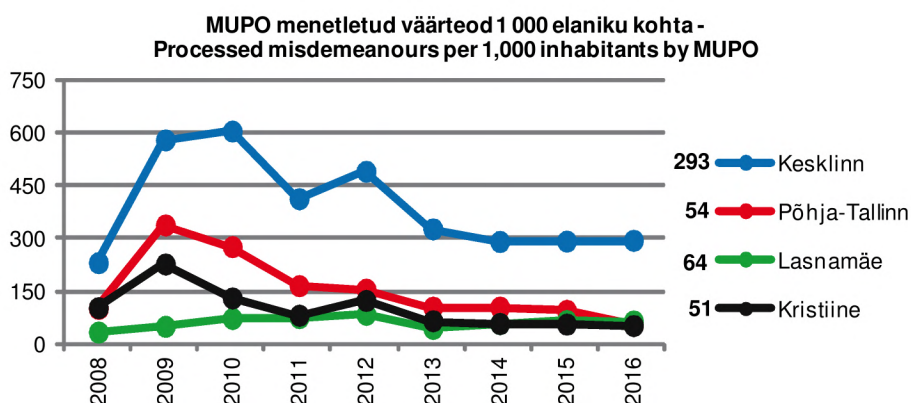

## 15.6 Alaealiste poolt toime pandud kuriteod Criminal offences committed by minors

		Tallinn	Haa-bersti	Kesklinn - Centre	Kristiine	Lasnamäe	Mustamäe	Nõmme	Pirita	Põhja-Tallinn - Northern Tallinn
<b>Tallinn</b>	<b>2016</b>	299	25	90	13	87	23	8	10	40
	<b>2015</b>	409	26	97	34	126	47	18	3	58
	<b>2014</b>	451	40	29	30	145	41	38	6	122
	<b>2013</b>	473	39	38	36	121	57	38	16	128
	<b>2012</b>	643	64	81	41	183	64	24	17	169

Allikas - Source: 2006–2014 Tallinna Haridusamet, 2015–2016 Politsei- ja Piirivalveamet - 2006–2014 Tallinn Education Department, 2015–2015 Estonian Police and Border Guard Board

## 15.7

Naabrivalve  
Neighbourhood watch

		Tallinn	Haa-bersti	Kesklinn - Centre	Kristiine	Lasnamäe	Mustamäe	Nõmme	Pirita	Põhja-Tallinn - Northern Tallinn
Tallinn	2017	151	17	51	15	13	10	27	4	14
	2016	155	17	55	15	13	10	28	3	14
	2014–2015	159	17	56	17	14	10	28	3	14
	2013	158	17	56	17	14	10	28	2	14

Allikas - Source: Eesti Naabrivalve MTÜ - Estonian Neighbourhood Watch NGO

## 15.8

Päästeteenistuste registreeritud sündmused  
Accidents registered by the fire and rescue services

		2012	2013	2014	2015	2016
Tallinn	Tulekahju - Fire	1 384	1 566	1 731	1 515	1 359
	Hukkunute arv tulekahjus - Fatalities in fire accidents	7	6	9	10	9
	Abitus seisundis loom või lind - Animal or bird in distress	484	458	439	462	605
	Liiklusõnnetus - Traffic accident	147	106	192	278	377
	Tehniline abi - Technical help	139	144	155	230	293
	Loodusjõu põhjustatud sündmus - Accident caused by forces of nature	93	163	72	228	225
	Naftasaadustega saastumine - Oil spill	155	182	193	201	192
	Õnnetus veekogul - Water accident	29	43	34	28	40
	Kemikaalidega saastumine - Chemical contamination	33	17	25	23	38
	ATS valeteade - False report from an AFAS	897	833	920	866	866
Ekslik väljakutse - Unintentional false alarm	697	658	853	1 400	776	
Harjumaa - Harju county	Tulekahju - Fire	1 964	2 261	2 545	2 268	2 052
Eesti - Estonia	Tulekahju - Fire	4 973	5 745	6 871	5 516	4 926

ATS - automaatne tulekahjusignalisatsioonisüsteem - AFAS - automatic fire alarm system

Allikas - Source: Eesti Statistikaamet, Eesti Päästeamet - Statistics Estonia, Estonian Rescue Service

## 15.9

Tööõnnetused  
Occupational accidents

		2012	2013	2014	2015	2016
Tallinn	Tööõnnetused kokku - Total occupational accidents	1 269	1 209	1 293	1 303	1 484
	Kerge tööõnnetus - Minor accidents at work	1 047	1 015	1 038	1 052	1 218
	Raske tööõnnetus - Serious accidents at work	218	192	252	246	262
	Surмага lõppenud tööõnnetus - Fatal accidents	4	2	3	5	4
	Tööõnnetusi 100 000 15–74aastase hõivatu kohta - Occupational accidents per 100,000 employed persons aged 15–74	601,1	572,7	595,8	576,8	652,9
Harjumaa - Harju county	Tööõnnetused kokku - Total occupational accidents	516	517	697	774	923
	Tööõnnetusi 100 000 15–74a hõivatu kohta - Occupational accidents per 100,000 employed persons aged 15–74	628,5	624,4	863,7	948,5	161,0
Eesti - Estonia	Tööõnnetused kokku - Total occupational accidents	3 982	3 971	4 456	4 610	4 877
	Tööõnnetusi 100 000 15–74a hõivatu kohta - Occupational accidents per 100,000 employed persons aged 15–74	647,6	639,1	711,9	719,3	756,6

Allikas - Source: Tööinspeksioon - Estonian Labour Inspectorate

## 15.10 Nimekannatanutega liiklusõnnetused Traffic accidents with casualties on the roads

		2011	2012	2013	2014	2015
<b>Tallinn</b>	Liiklusõnnetused - Traffic accidents	444	440	410	469	501
	Hukkunuga liiklusõnnetused - Traffic accidents with fatalities	12	13	12	7	12
	Liiklusõnnetused joores mootorsõidukijuhi osalusel - Traffic accidents with the participation of drunk drivers	42	41	25	19	26
	Hukkunuga liiklusõnnetused joores mootorsõidukijuhi osalusel - Traffic accidents with fatalities with the participation of drunk drivers	2	2	0	0	0
	Hukkunud - Persons killed	12	13	12	7	12
	Vigasaanud - Persons injured	519	514	459	508	578

Allikas - Source: Eesti Statistikaamet, Maanteeamet - Statistics Estonia, Estonian Road Administration

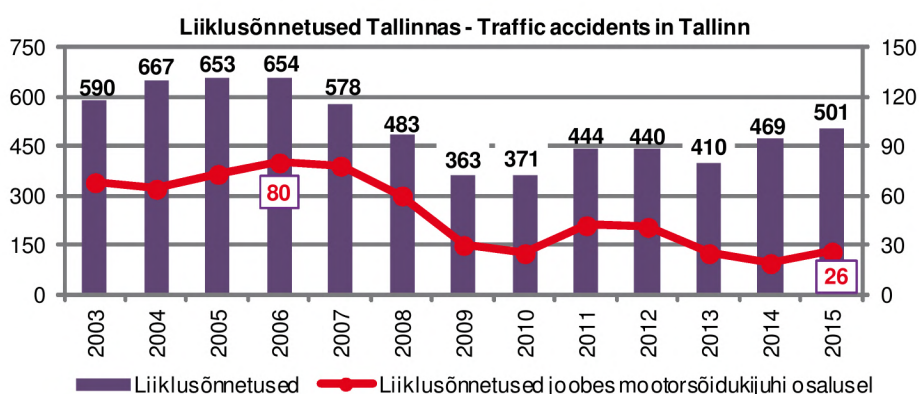

## 15.11 Vigastuste esmasjuhtude välispõhjused External causes of injuries

		2011	2012	2013	2014	2015
<b>Tallinn</b>	Tüdrukud, 0–14 - Girls, 0–14					
	Juhuvigastused kokku (V01–X59) - All accidental injuries (V01–X59)	8 279	8 302	8 224	8 349	8 671
	Kukkumine (W00–W19) - Falls (W00–W19)	3 991	3 884	3 915	3 809	4 164
	Mehhaanilise jõu toime (W20–W64) - Exposure to mechanical forces (W20–W64)	3 710	3 910	3 851	3 738	3 952
	Sõidukiõnnetus (V01–V99) - Transport accidents (V01–V99)	261	215	226	287	321
	Tuliste ainete ja esemete toime (X10–X19) - Contact with heat and hot substances (X10–X19)	137	149	158	391	130
	Juhuslik mürgistus (X40–X49) - Accidental poisoning (X40–X49)	26	17	18	11	18
	Tahtlik enesekahjustamine (X60–X84) - Intentional self-harm (X60–X84)	1	2	1	10	3
	Rünne (X85–Y09) - Assault (X85–Y09)	54	43	30	29	25
	Naised, 15+ - Females 15+					
	Juhuvigastused kokku (V01–X59) - All accidental injuries (V01–X59)	27 253	25 126	25 020	23 600	20 654
	Kukkumine (W00–W19) - Falls (W00–W19)	14 211	13 309	14 256	13 104	11 256
	Mehhaanilise jõu toime (W20–W64) - Exposure to mechanical forces (W20–W64)	9 205	8 779	8 008	7 872	6 770
	Sõidukiõnnetus (V01–V99) - Transport accidents (V01–V99)	1 478	1 275	1 102	1 133	970
	Tuliste ainete ja esemete toime (X10–X19) - Contact with heat and hot substances (X10–X19)	483	418	391	332	266
	Juhuslik mürgistus (X40–X49) - Accidental poisoning (X40–X49)	308	269	231	146	128
	Tahtlik enesekahjustamine (X60–X84) - Intentional self-harm (X60–X84)	271	238	225	202	150
	Rünne (X85–Y09) - Assault (X85–Y09)	1 292	971	916	919	657
	Poisid, 0–14 - Boys, 0–14					
	Juhuvigastused kokku (V01–X59) - All accidental injuries (V01–X59)	10 647	10 255	10 567	10 465	10 825
	Kukkumine (W00–W19) - Falls (W00–W19)	5 033	4 596	4 930	4 600	4 925
	Mehhaanilise jõu toime (W20–W64) - Exposure to mechanical forces (W20–W64)	4 735	4 966	4 897	5 166	5 191
	Sõidukiõnnetus (V01–V99) - Transport accidents (V01–V99)	513	359	431	410	428
	Tuliste ainete ja esemete toime (X10–X19) - Contact with heat and hot substances (X10–X19)	220	198	200	162	153

	2011	2012	2013	2014	2015
Juhuslik mürgistus (X40–X49) - Accidental poisoning (X40–X49)	29	29	26	19	21
Tahtlik enesekahjustamine (X60–X84) - Intentional self-harm (X60–X84)	3	3	4	1	0
Rünne (X85–Y09) - Assault (X85–Y09)	116	119	132	124	85
<b>Mehed, 15+ - Males 15+</b>					
Juhuvigastused kokku (V01–X59) - All accidental injuries (V01–X59)	36 957	33 854	32 693	31 439	27 346
Kukkumine (W00–W19) - Falls (W00–W19)	14 745	13 269	13 349	11 978	10 339
Mehhaanilise jõu toime (W20–W64) - Exposure to mechanical forces (W20–W64)	17 536	16 872	15 592	15 616	13 648
Sõidukiõnnetus (V01–V99) - Transport accidents (V01–V99)	2 142	1 813	1 750	1 662	1 391
Tuliste ainete ja esemete toime (X10–X19) - Contact with heat and hot substances (X10–X19)	592	425	413	282	213
Juhuslik mürgistus (X40–X49) - Accidental poisoning (X40–X49)	259	245	205	170	184
Tahtlik enesekahjustamine (X60–X84) - Intentional self-harm (X60–X84)	246	359	322	182	280
Rünne (X85–Y09) - Assault (X85–Y09)	3 140	2 362	2 109	2 285	1 849

Tallinn - teenuse osutaja asukoht - Tallinn - location of the health care provider

Allikas - Source: Tervise Arengu Instituut - National Institute for Health Development

## 16. KESKKOND. JÄÄTMEKÄITLUS - ENVIRONMENT. WASTE MANAGEMENT

Rohealad, 2017  
Greeneries, 2017

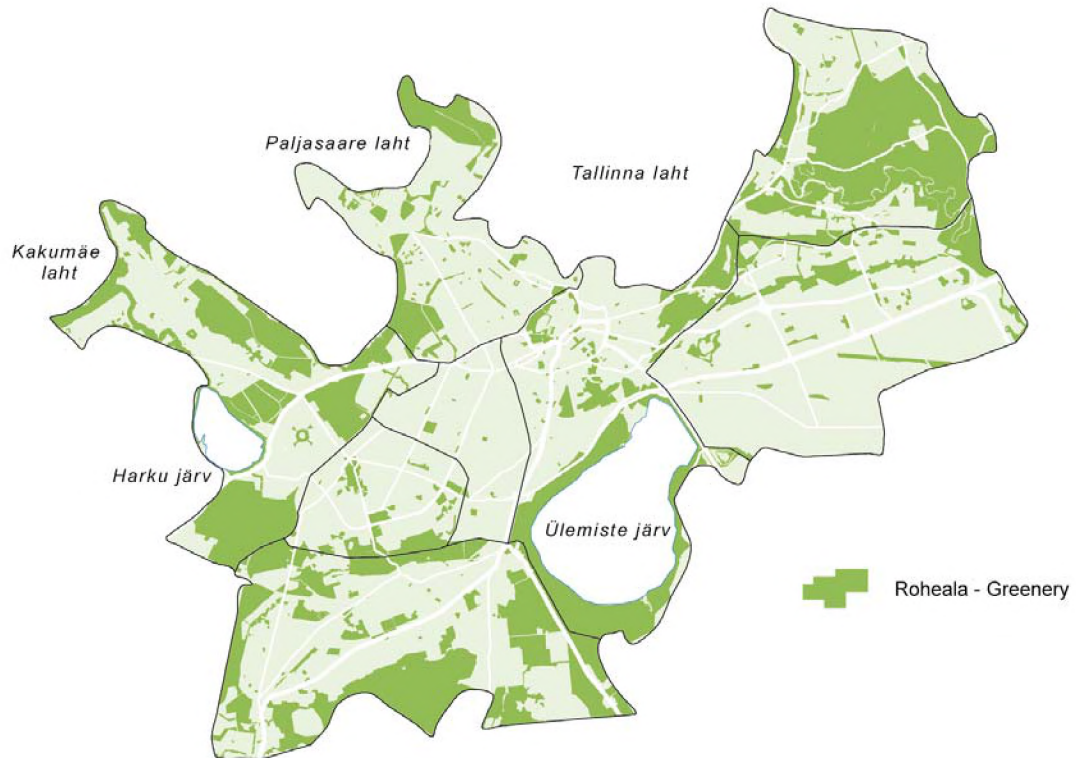

Allikas - Source: Tallinna Linnaplaneerimise Amet - Tallinn Urban Planning Department

### 16.1

#### Veebruari ja juuli keskmised ilmastikunäitajad Average meteorological condition in February and July

		2012	2013	2014	2015	2016
Tallinn	Veebruar - February					
	Sademete hulk [mm] - Precipitation [mm]	39,1	37,6	26,8	33,5	84,6
	Sademetega päevi - Number of rainy days	18	17	11	14	19
	Keskmine õhutemperatuur [°C] - Average temperature [°C]	-8,1	-2,4	-0,1	0,2	0,6
	Päiksepaiste kestus [h] - Number of sunshine hours [h]	80	90	28	65	41
	Keskmine relatiivne niiskus [%] - Average relative humidity [%]	85	90	92	85	91
	Juuli - July					
	Sademete hulk [mm] - Precipitation [mm]	121,0	22,2	47,4	95,3	54,2
	Sademetega päevi - Number of rainy days	13	8	9	8	10
	Keskmine õhutemperatuur [°C] - Average temperature [°C]	17,7	17,6	19,4	15,9	17,4
Päiksepaiste kestus [h] - Number of sunshine hours [h]	268	299	370	265	274	
Keskmine relatiivne niiskus [%] - Average relative humidity [%]	77	74	74	79	74	

Allikas - Source: Eesti Statistikaamet, Eesti Meteoroloogia ja Hüdroloogia Instituut - Statistics Estonia, Estonian Institute of Meteorology and Hydrology

## 16.2 Tallinnas asuvad looduslikud alad Nature areas in Tallinn

		2010	2011	2012– 2013	2014– 2015	2016
<b>Tallinn</b>	Maastikukaitsealad (Aegna, Nõmme-Mustamäe, Pirita jõeorg) - Landscape protection areas	3	3	3	3	3
	Hoiualad (Paljassare, Pirita jõe) - Limited-conservation areas	2	2	2	2	2
	Pargid - Parks	50	50	50	61	61
	Kaitsealused pargid - Protected parks	22	22	22	22	22
	Kaitstavad looduse üksikobjektid - Protected natural objects	120	118	117	117	113
	Puud - Trees	54	52	51	51	51
	Rändrahnud ja kivikülvid - Erratic boulders and fields of boulders	48	48	48	48	46
	Erinevad pinnavormid: astangud, paljandid, maasäär, meteoriidijärg - Different reliefs: terraces, outcrops, spit, meteorite imprint	13	13	13	13	11
	Allikad - Springs	5	5	5	5	5
	Kohalikul tasandil kaitstavad objektid - Natural objects protected at the local government level	1	1	2	2	3
	<i>Natura 2000</i> alad (Paljassare linnuala, Pirita loodusala, Rahumäe loodusala, Aegna loodusala) - <i>Natura 2000</i> areas	4	4	4	4	4
	Avaliku kasutusega supelrannad (Pirita, Pelgurand, Kakumäe, Harku, Pikakari) - Public beaches	5	5	5	5	5

Allikas - Source: Tallinna Keskkonnaamet - Tallinn Environmental Department

## 16.3 Rohealad Greeneries

		Tallinn	Haa- bersti	Kesklinn - Centre	Kristiine	Lasna- mäe	Musta- mäe	Nõmme	Pirita	Põhja- Tallinn - Northern Tallinn
<b>Tallinn</b>	<b>2017</b>	50,56	9,70	10,37	0,19	3,19	1,22	11,40	10,78	3,73
	<b>2016</b>	51,32	9,44	10,03	0,18	3,50	1,25	12,68	10,81	3,43
	<b>2014–2015</b>	52,03	9,79	10,35	0,19	3,56	1,25	12,68	10,78	3,42
	<b>2013</b>	52,45	9,90	10,30	0,19	3,57	1,24	13,06	10,78	3,40

Mõõtühik [km<sup>2</sup>] - Unit [km<sup>2</sup>]

Allikas - Source: Tallinna Linnaplaneerimise Amet - Tallinn City Planning Department

## 16.4 Laste mänguväljakud Tallinna linnaosades Children's playgrounds of Tallinn by districts

		Tallinn	Haa- bersti	Kesklinn - Centre	Kristiine	Lasna- mäe	Musta- mäe	Nõmme	Pirita	Põhja- Tallinn - Northern Tallinn
<b>Tallinn</b>	<b>2017</b>	267	46	23	20	65	36	36	10	31
	<b>2016</b>	266	46	23	20	64	36	36	10	31
	<b>2014–2015</b>	265	45	23	20	64	37	35	10	31
	<b>2013</b>	257	41	20	20	63	37	35	10	31

Allikas - Source: Tallinna Keskkonnaamet - Tallinn Environmental Department

## 16.5 Vee- ja kanalisatsioonivõrgud Water and sewerage system

		2012	2013	2014	2015	2016
<b>Tallinn</b>	Veevõrgu pikkus [km] - Length of water network [km]	961	1 111	1 122	1 139	1 150
	Kanalisatsioonivõrgu pikkus [km] - Length of sewerage system [km]	924	1 093	1 104	1 115	1 126
	Sadeveevõrgu pikkus [km] - Length of rain water system [km]	418	443	478	481	483
	Veeühenduste arv - Number of water connections	21 788	22 526	22 917	23 035	23 164
	Heitvee ühenduste arv - Number of waste water connections	19 791	21 494	21 847	22 100	22 178

Allikas - Source: Tallinna Vesi AS - Tallinn Water

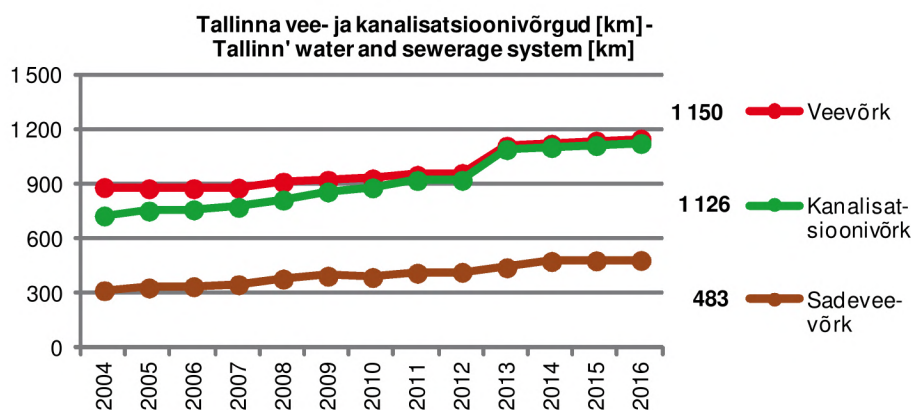

## 16.6 Saasteained linnaõhu seirejaamades Pollutants at city air monitoring stations

		Kesklinn	Õismäe	Põhja-Tallinn
<b>Tallinn</b>				
<b>2016</b>	Süsinikmonooksiid CO - Carbon monoxide CO	0,215	0,191	0,206
	Lämmastikoksiid NO - Nitrogen oxide NO	8,931	2,367	3,499
	Lämmastikdioksiid NO <sub>2</sub> - Nitrogen dioxide NO <sub>2</sub>	19,17	9,987	12,48
	Osoon O <sub>3</sub> - Ozone O <sub>3</sub>	45,74	53,23	49,12
	Vääveldioksiid SO <sub>2</sub> - Sulphur dioxide SO <sub>2</sub>	0,541	0,487	0,491
	Osakeste fraktsioonid PM <sub>10</sub> - Fractions of particulate matter PM <sub>10</sub>	15,933	11,059	10,873

Mõõtühik - Unit: µg/m<sup>3</sup> - NO, NO<sub>2</sub>, O<sub>3</sub>, SO<sub>2</sub>, PM<sub>10</sub>; mg/m<sup>3</sup> - CO

Allikas - Source: Eesti Keskkonnauuringute Keskus - Estonian Environmental Research Centre

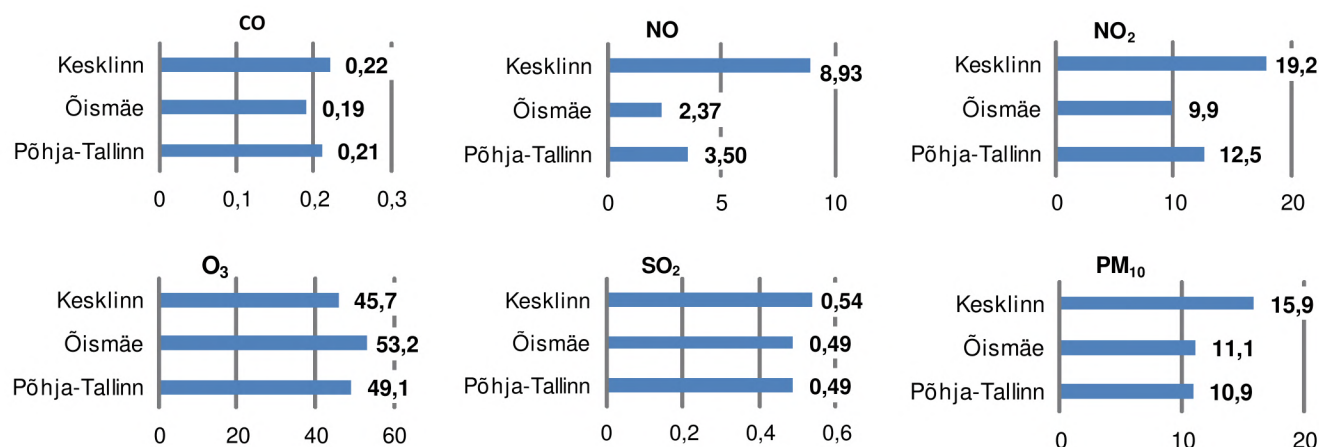

## 16.7 Jäätmete kõrvaldamine Waste disposal

		2011	2012	2013	2014	2015
<b>Tallinn</b>	Kokku - Total	96,4	109,3	114,5	115,0	121,5
	Põletamine - Incineration	0,0	74,7	105,7	104,1	108,9
	Segaolmejäätmed - Mixed households waste					
	Muud olmejäätmed - Other households waste					
	Ladestamine - Landfilling	96,4	34,6	8,8	10,9	12,6
	Segaolmejäätmed - Mixed households waste	92,6	29,3	2,1	2,7	4,3
	Muud olmejäätmed - Other households waste			1,5	2,2	2,8
	Sorteerimata ehitusjäätmed - Mixed C&D waste	2,8	2,3	3,1	3,9	3,4
	Muud ehitusjäätmed - Other construction & demolition (C&D) waste	1,0	3,0	2,1	2,1	2,1

Mõõtühik [1 000 tonni] - Unit [1,000 tons]

Allikas - Source: Tallinna Keskkonnaamet - Tallinn Environmental Department



## 16.8 Olmejäätmete kogumine (sh liigiti kogumine) Waste collection (incl. separate collection)

		2011	2012	2013	2014	2015
<b>Tallinn</b>	Kokku - Total	149,0	146,7	142,4	150,3	142,6
	Segaolmejäätmed - Mixed households waste	104,3	94,1	104,0	100,9	107,1
	Biojäätmed - Biowaste	17,9	19,4	16,8	17,2	17,5
	Ohtlikud jäätmed - Hazardous waste	1,6	1,0	1,0	1,2	1,5
	Muud olmejäätmed - Other households waste	25,1	32,2	20,5	31,1	16,5

Mõõtühik [1 000 tonni] - Unit [1,000 tons]

Allikas - Source: Tallinna Keskkonnaamet - Tallinn Environmental Department

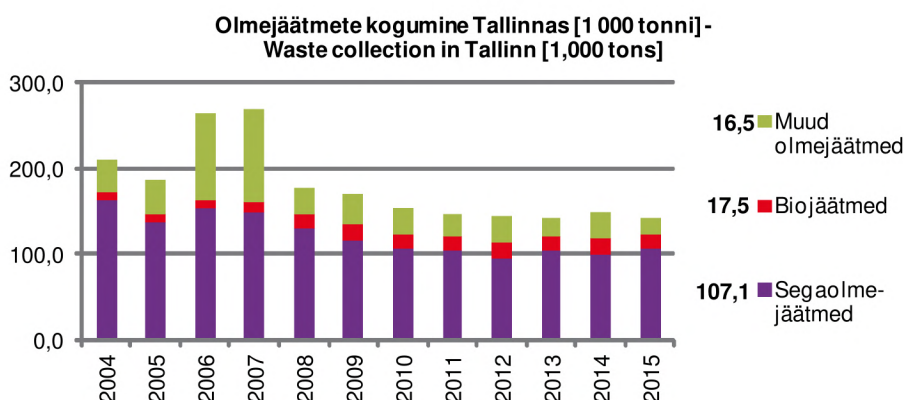

## 16.9 Taaskasutatavad pakendijäätmed Recyclable packaging waste

		2012	2013	2014	2015	2016
<b>Tallinn</b>	Klaas - Glass	17,2	18,3	6,5	7,5	8,7
	Plast - Plastic	3,7	8,9	1,2	1,9	1,8
	Paber ja papp - Paper and cardboard	18,9	15,8	0,5	0,8	0,8
	Metall - Metal	9,4	1,5	0,2	0,3	0,3

Mõõtühik [1 000 tonni] - Unit [1,000 tons]

Allikas - Source: Tallinna Keskkonnaamet - Tallinn Environmental Department

## 16.10 Elanikelt kogumisvõrgustiku kaudu kogutud ohtlikud jäätmed Hazardous waste collected from citizens in gas stations

		2012	2013	2014	2015	2016
<b>Tallinn</b>	Elavhõbedalambid [tk] - Mercury lamps [items]	4 032	8 766	22 906	15 282	14 256
	Akud [kg] - Storage batteries [kg]	1 994	1 653	1 440	598	328
	Patareid [kg] - Batteries [kg]	4 743	4 438	4 490	4 740	6 654
	Vanad ravimid [kg] - Old medicaments [kg]	1 330	2 034	2 531	1 517	3 704
	Värvid [l] - Varnishes [l]	94 396	131 846	129 955	78 136	158 078
	Õlid [l] - Oils [l]	12 515	14 000	10 008	11 009	9 747
	Õlifiltrid [kg] - Oil filters [kg]	244	1 084	704	2 549	5 908
	Kemikaalid [kg] - Chemicals [kg]	1 457	347	1 738	2 961	1 236
	Elavhõbedajäätmed [kg] - Mercury waste [kg]	2,0	1,5	1,3	16,0	19,9
	Ohtlike jäätmete pakendijäätmed [kg] - Packages of hazardous waste [kg]	9 470	10 669	13 468	19 592	22 532

Allikas - Source: Tallinna Keskkonnaamet - Tallinn Environmental Department

**16.11****Probleemtoodete jäätmed  
Waste arising from products of concern**

		2012	2013	2014	2015	2016
<b>Tallinn</b>	Elektri- ja elektroonikajäätmed - Waste from electrical and electronic equipment	210	129	204	269	457
	Külmikud - Refrigerators	72	74	58	56	38
	Vanarehvid - Scrap tires	699	569	507	315	453

Mõõtühik [tonn] - Unit [ton]

Allikas - Source: Tallinna Keskkonnaamet - Tallinn Environmental Department



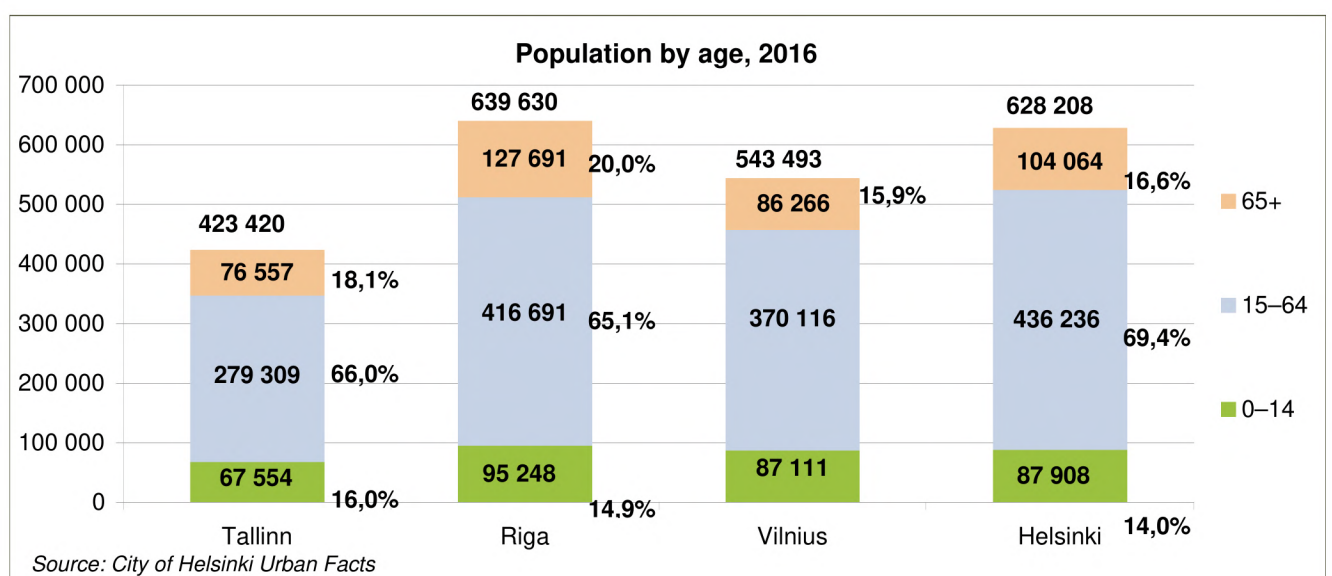
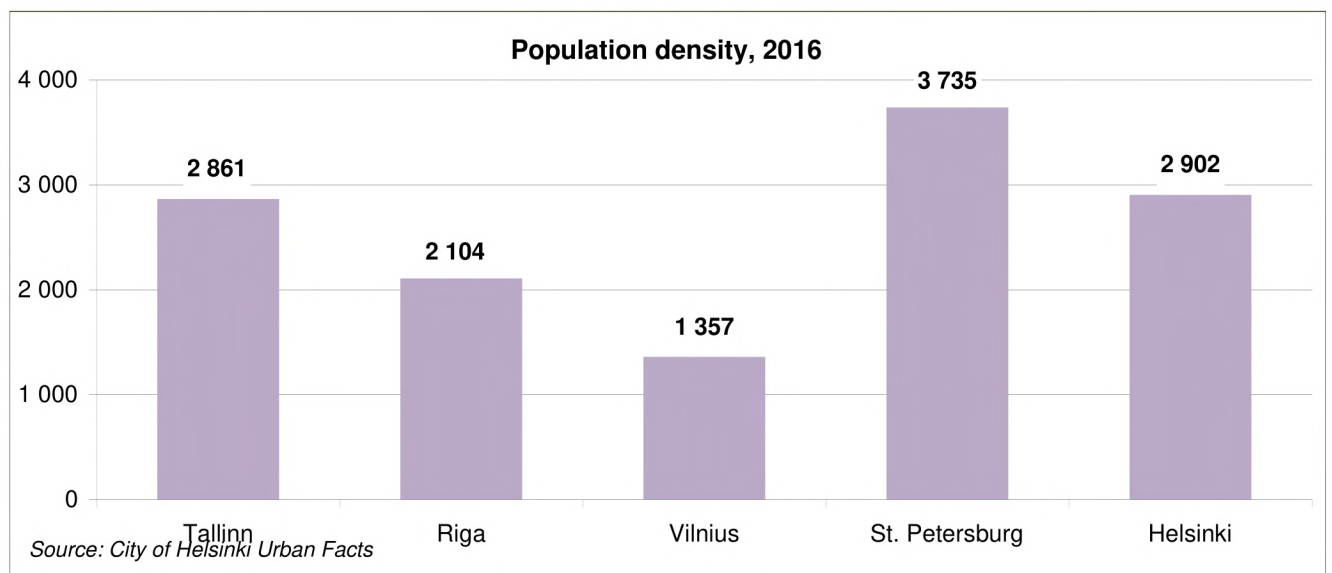
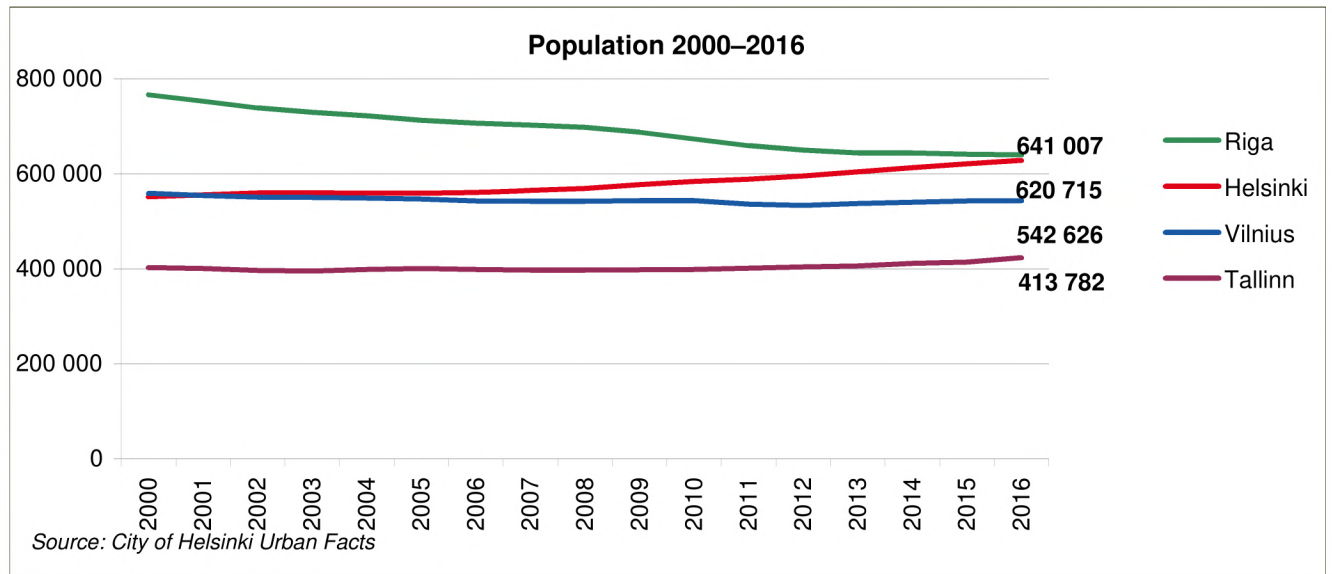

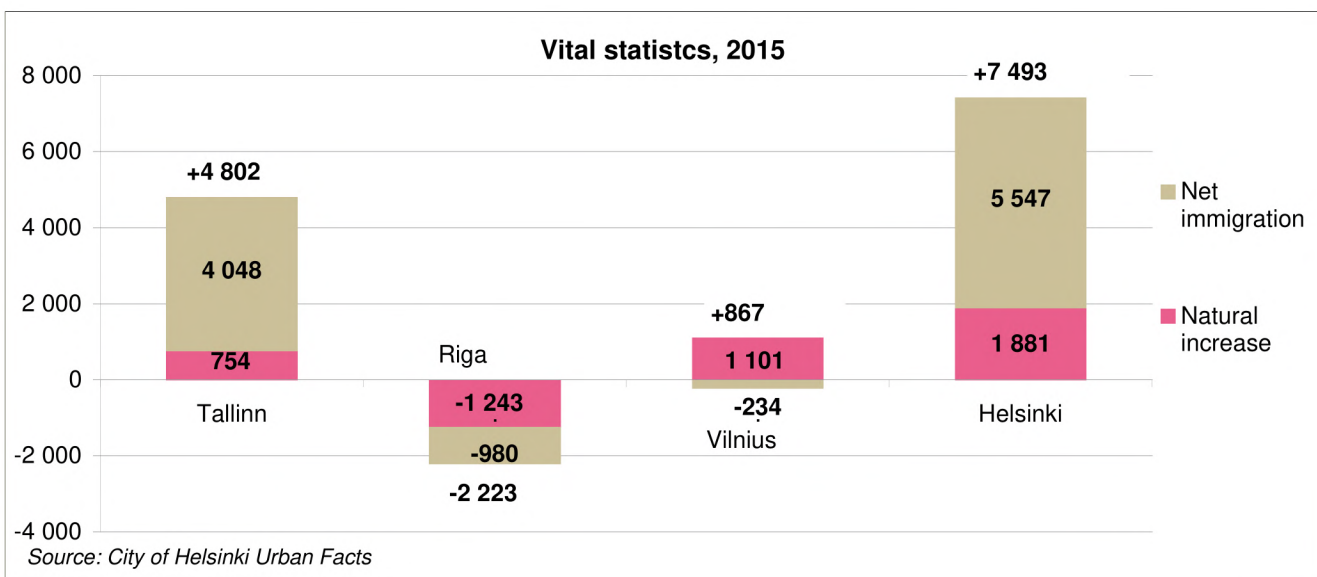
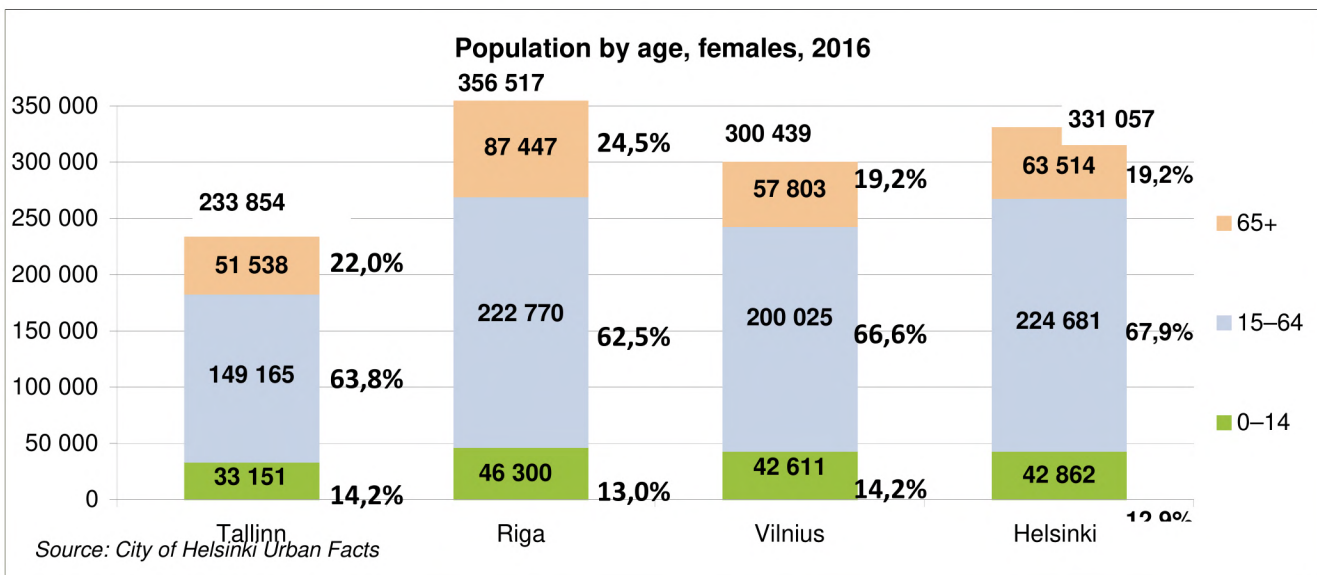
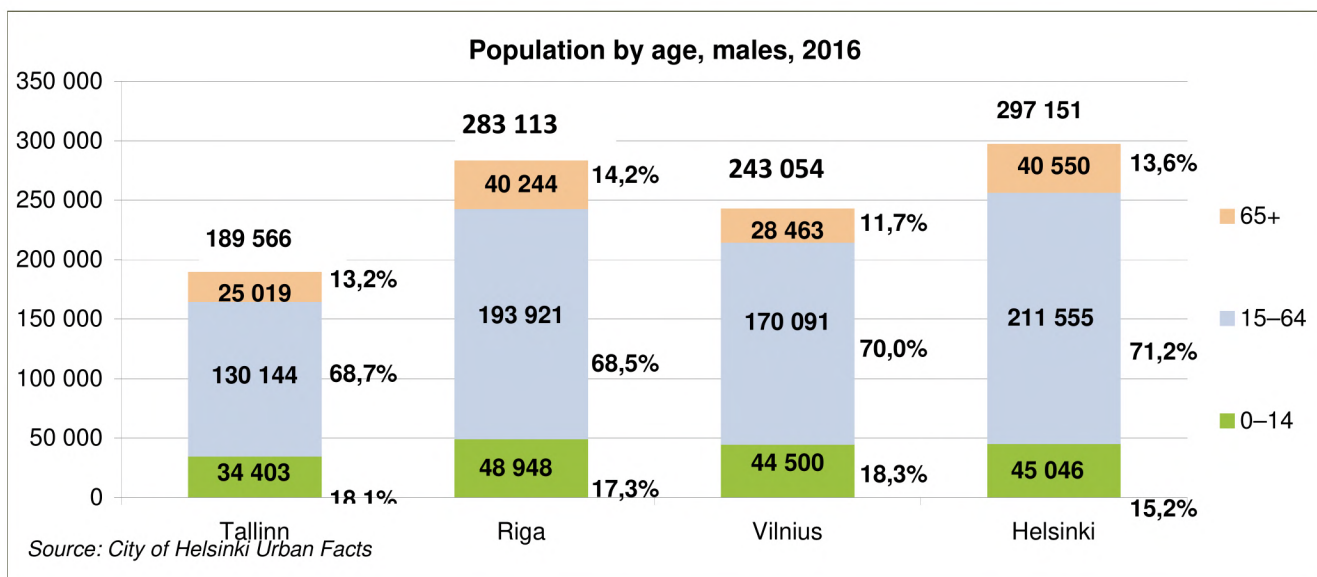

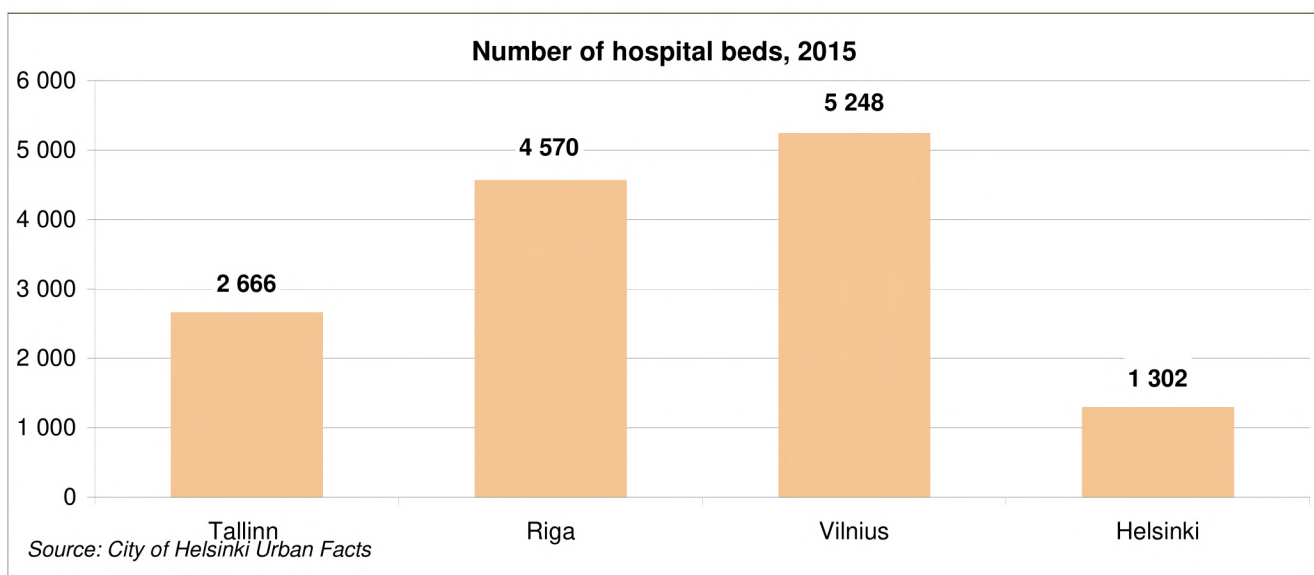
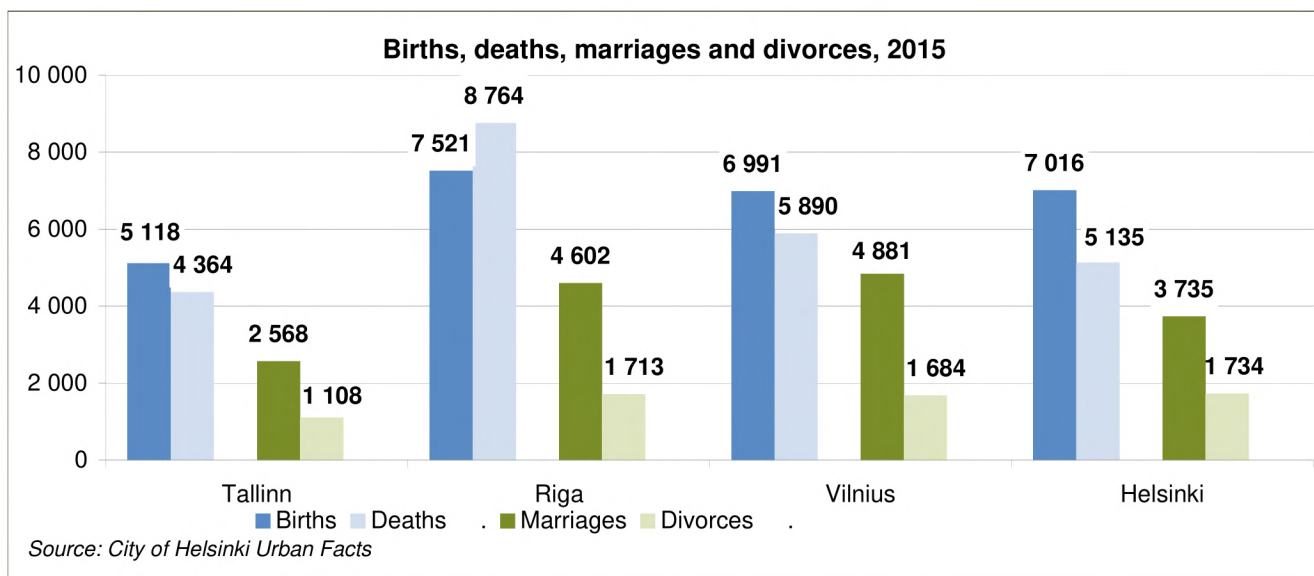
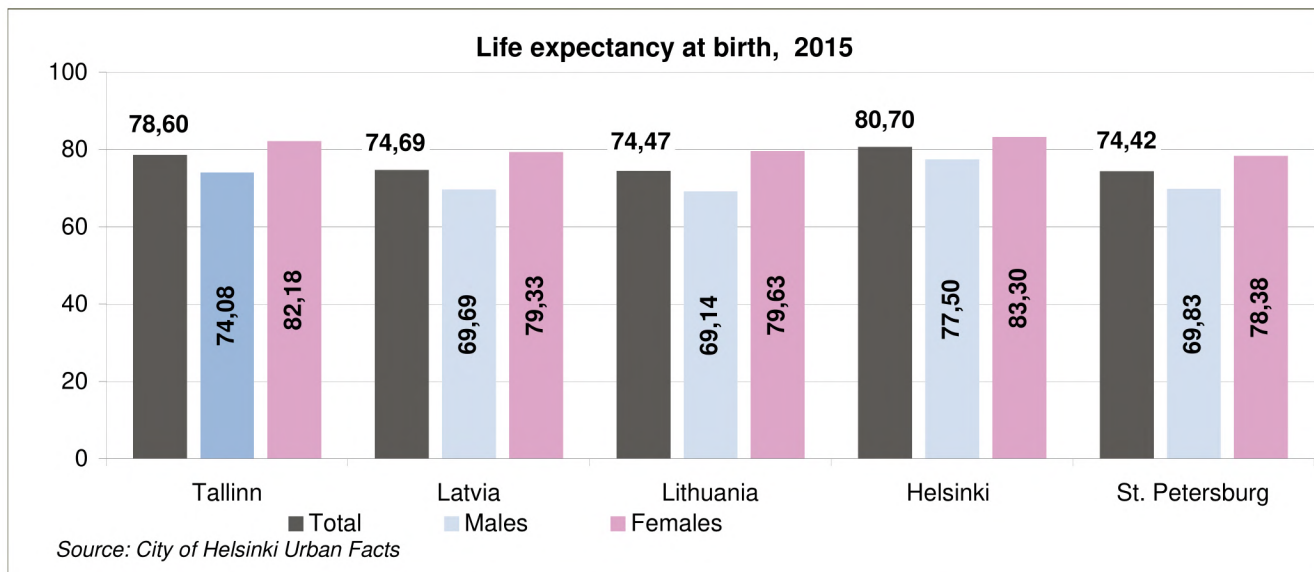

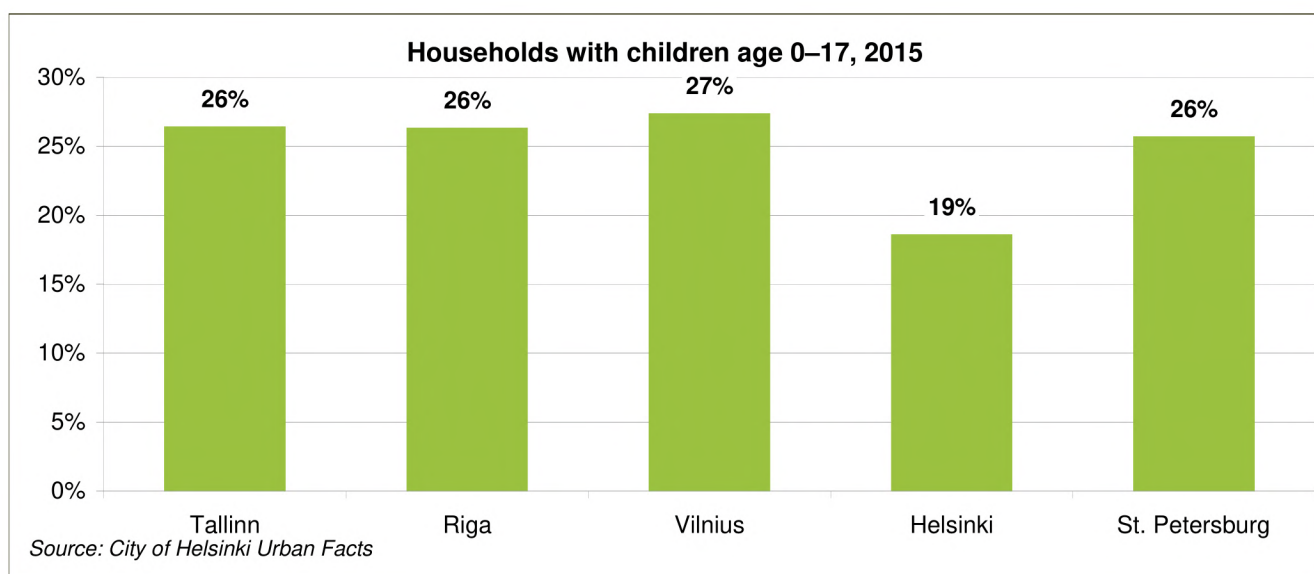
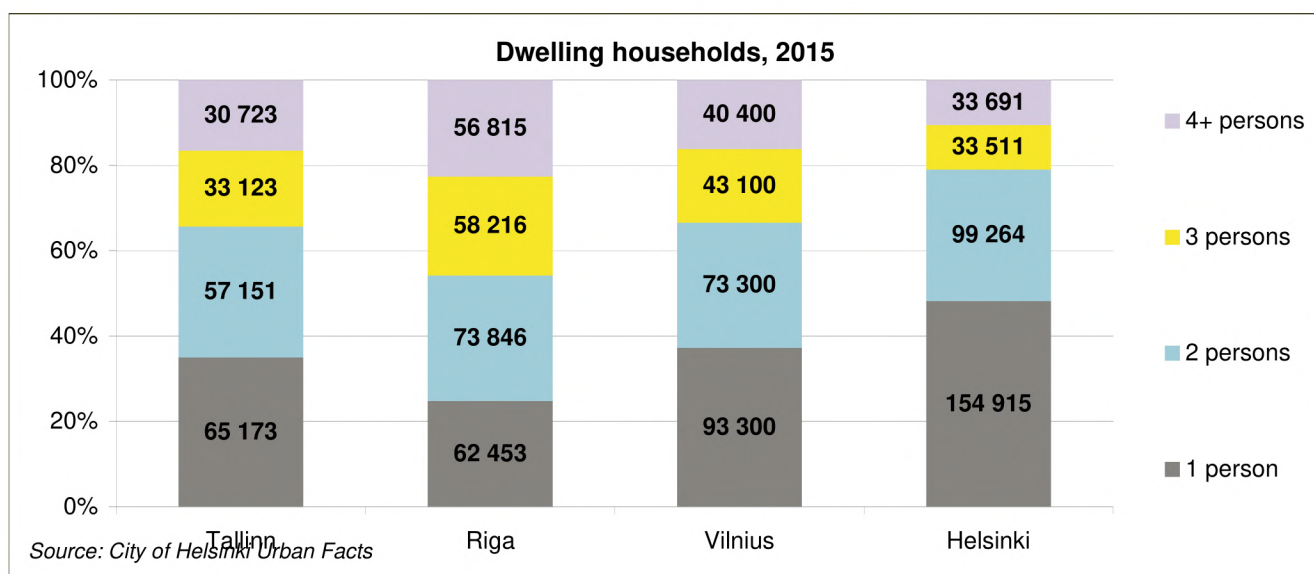
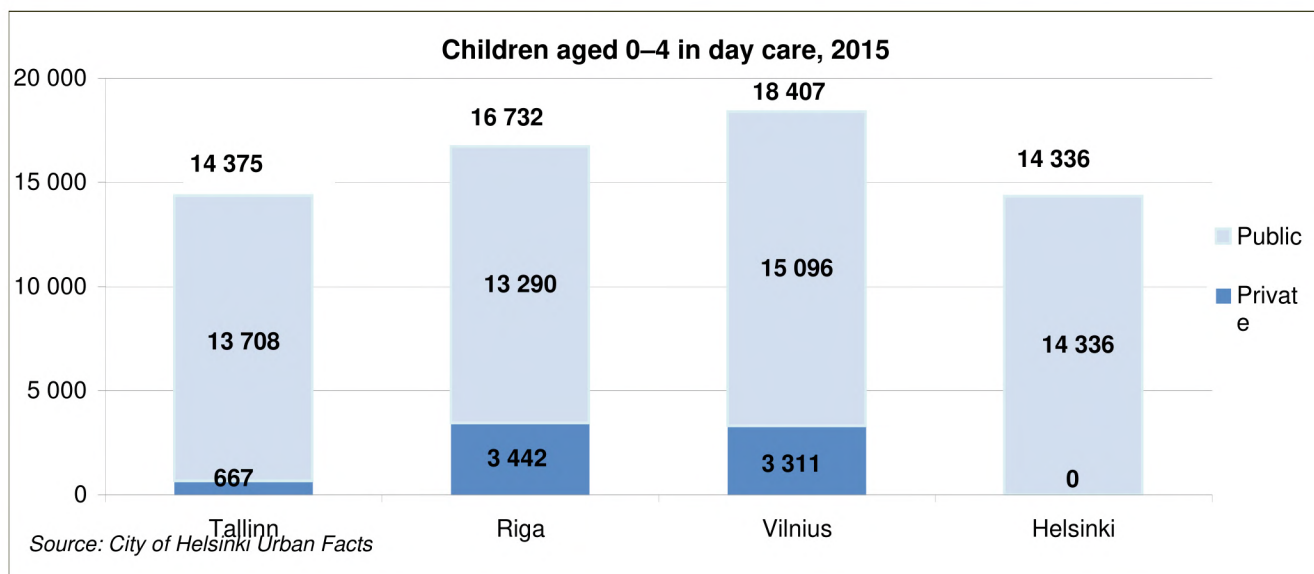

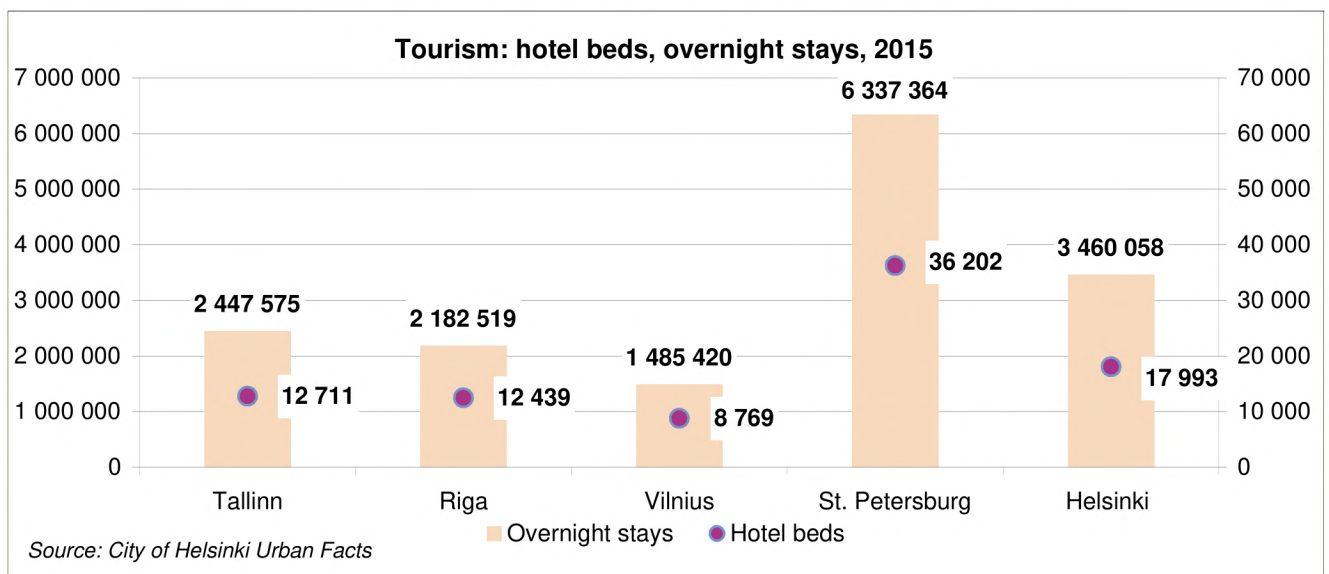
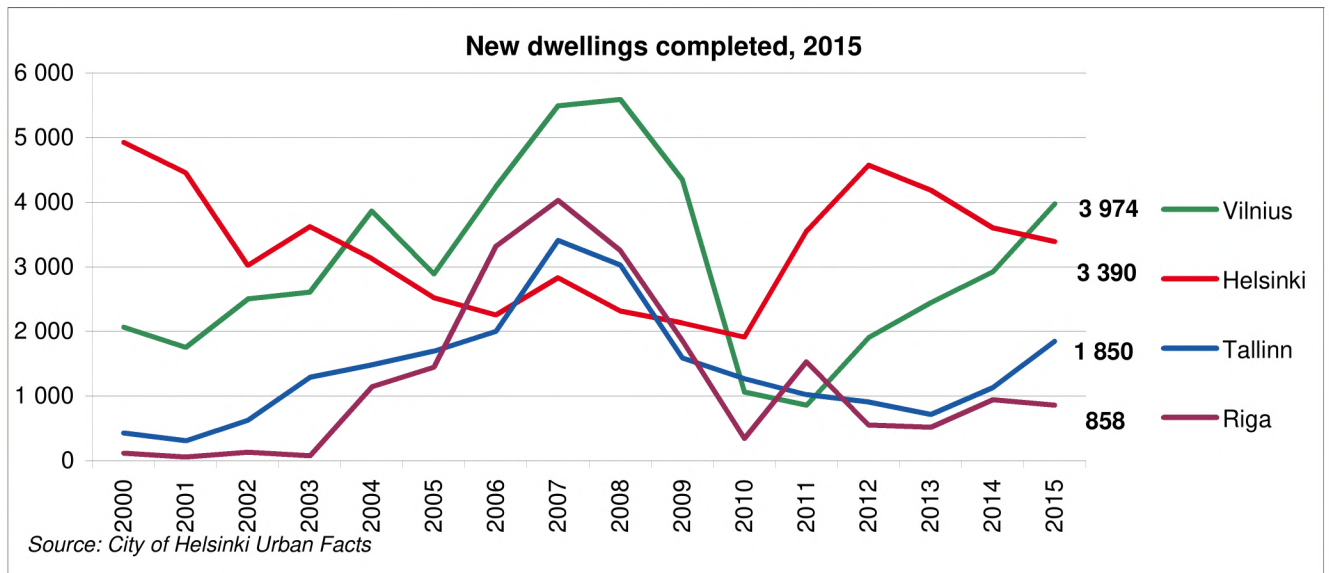
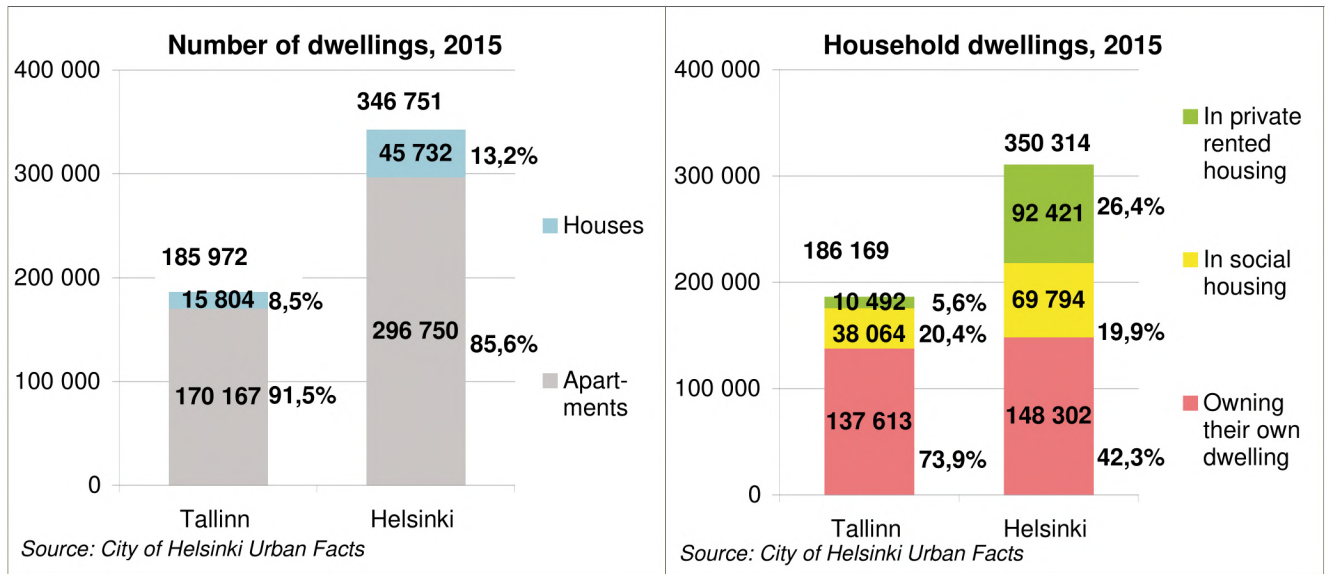



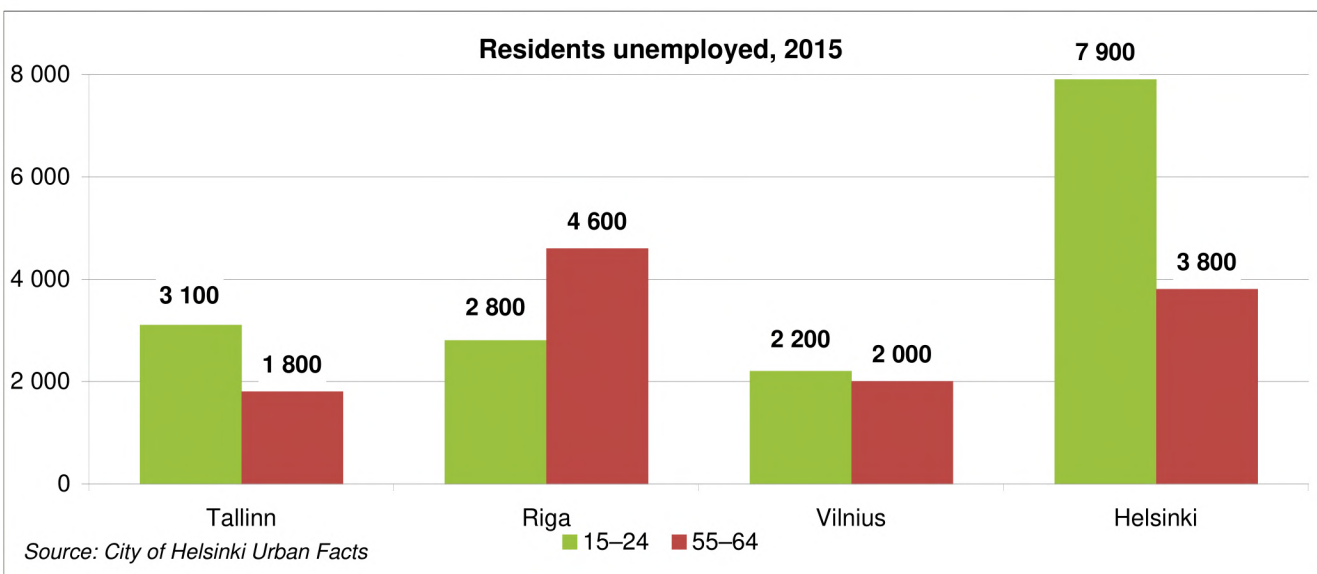
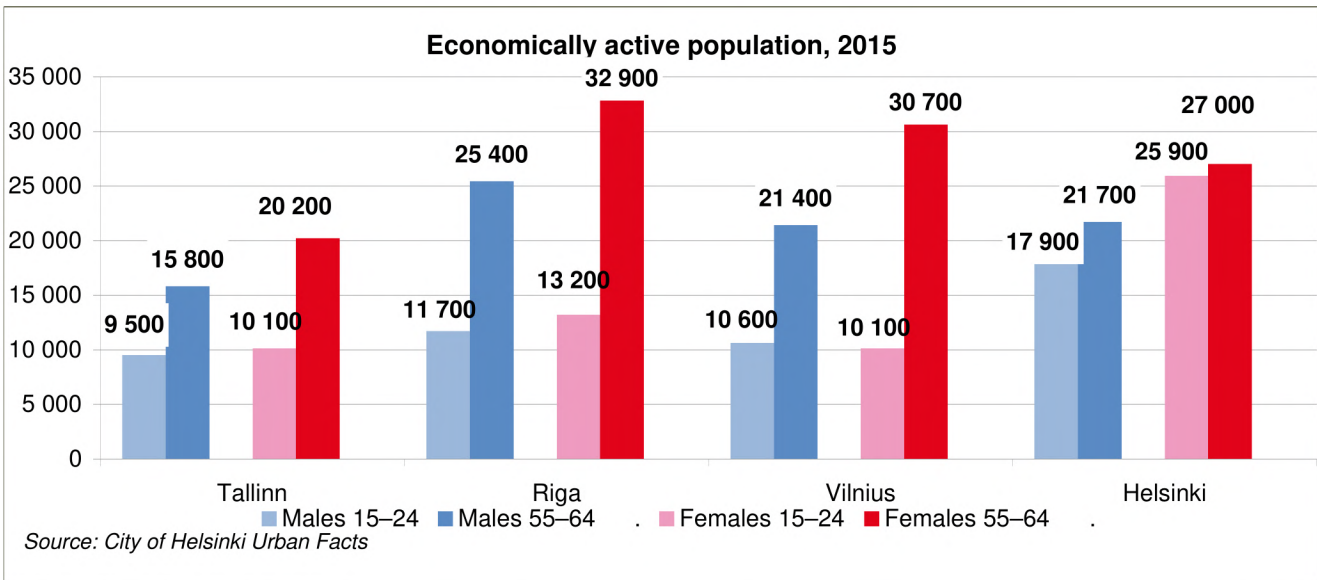
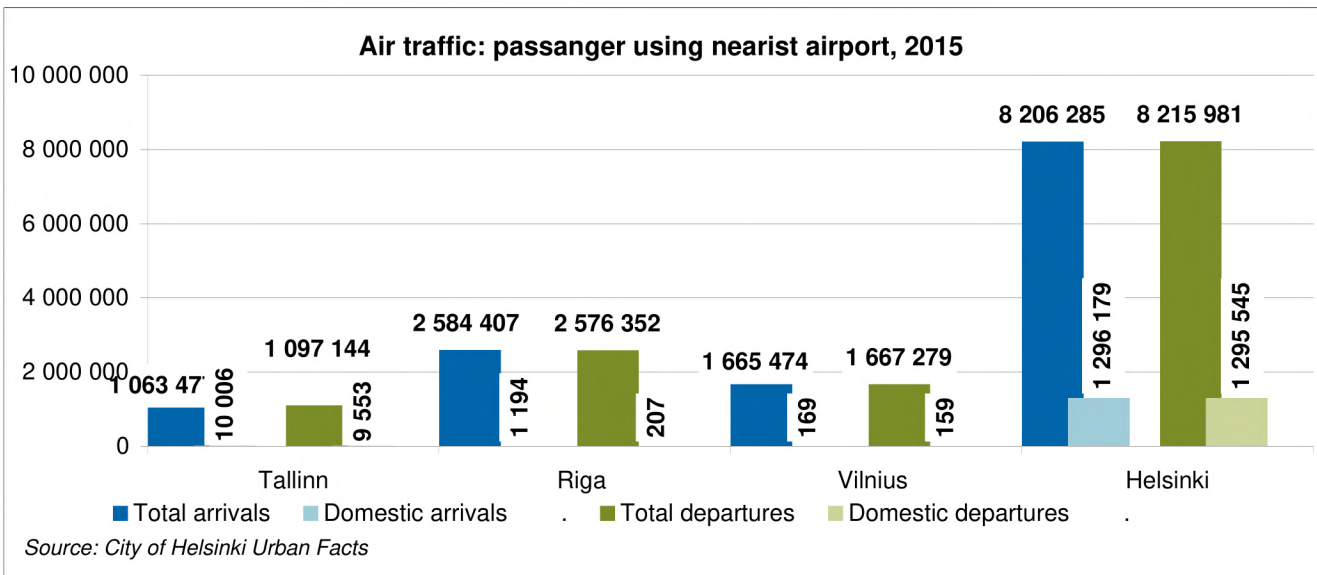

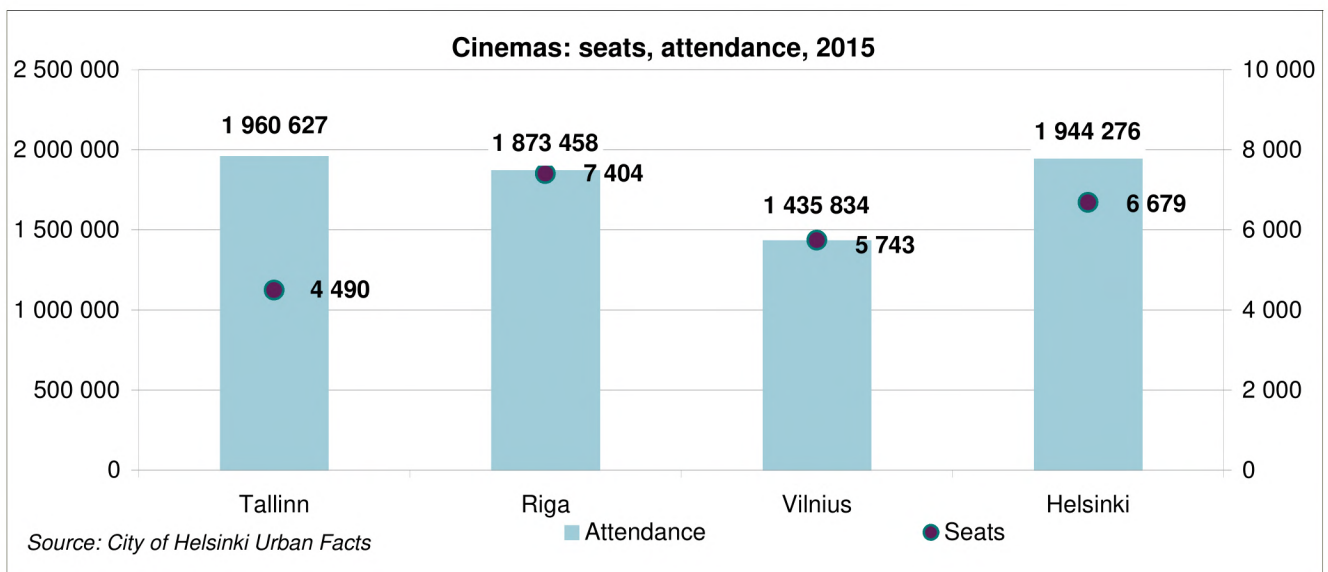
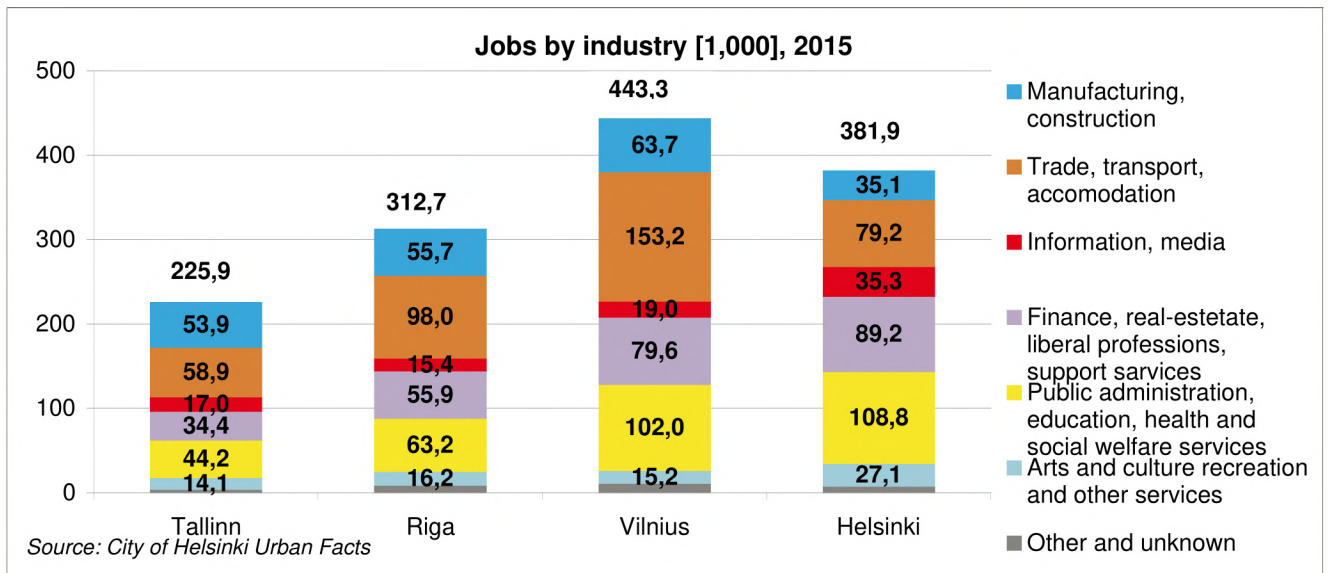
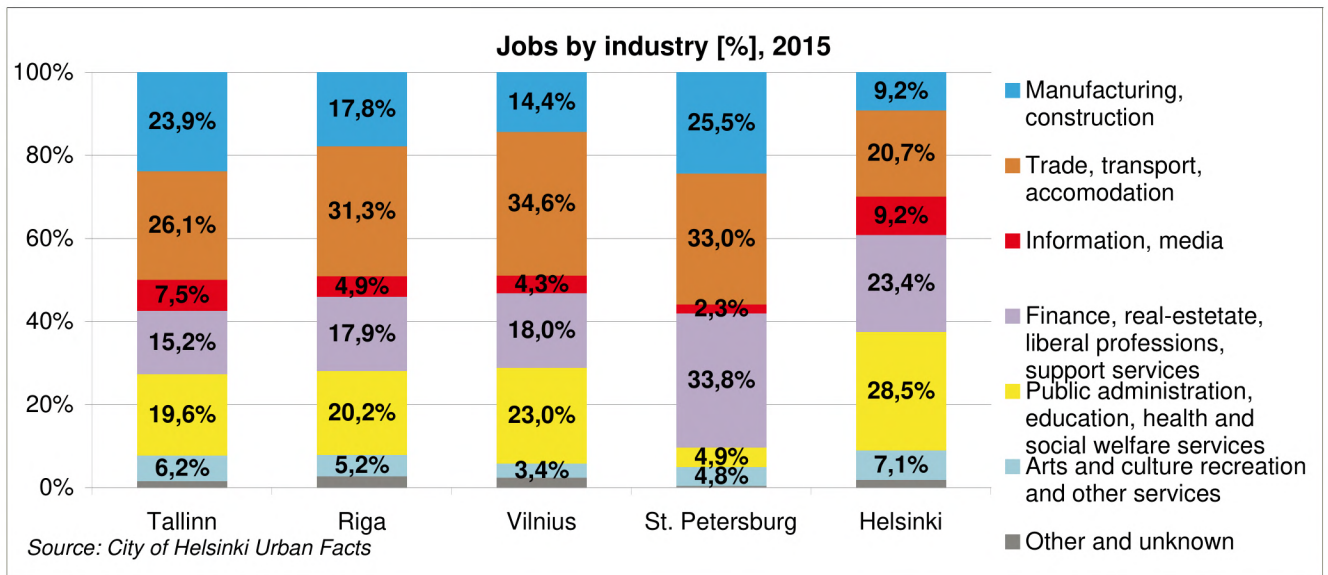

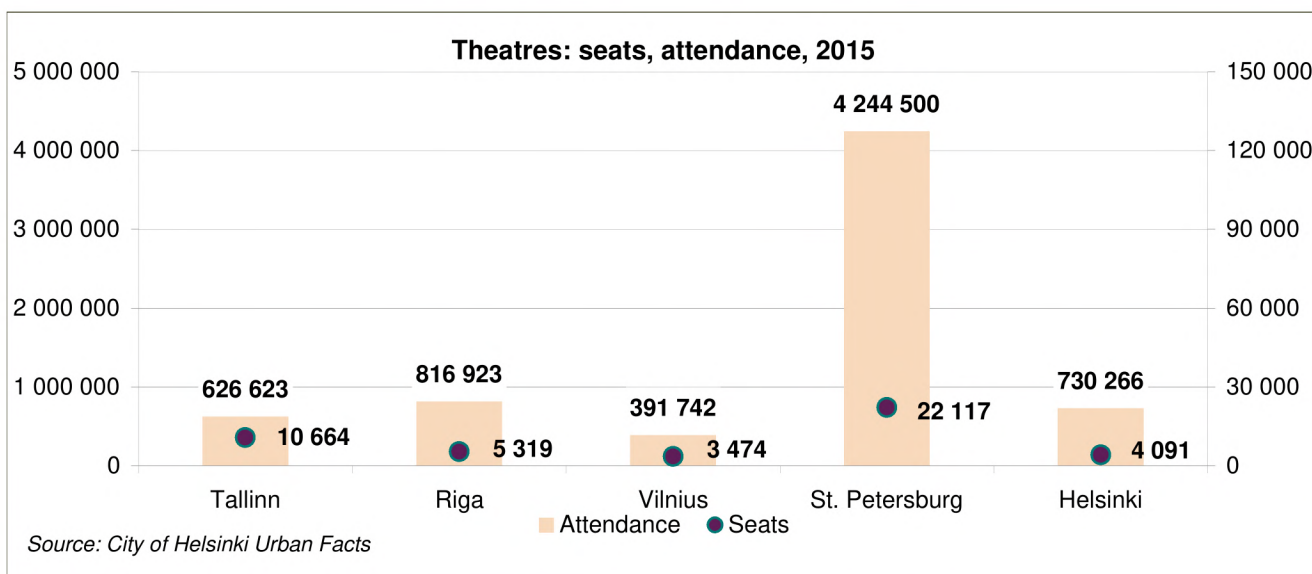
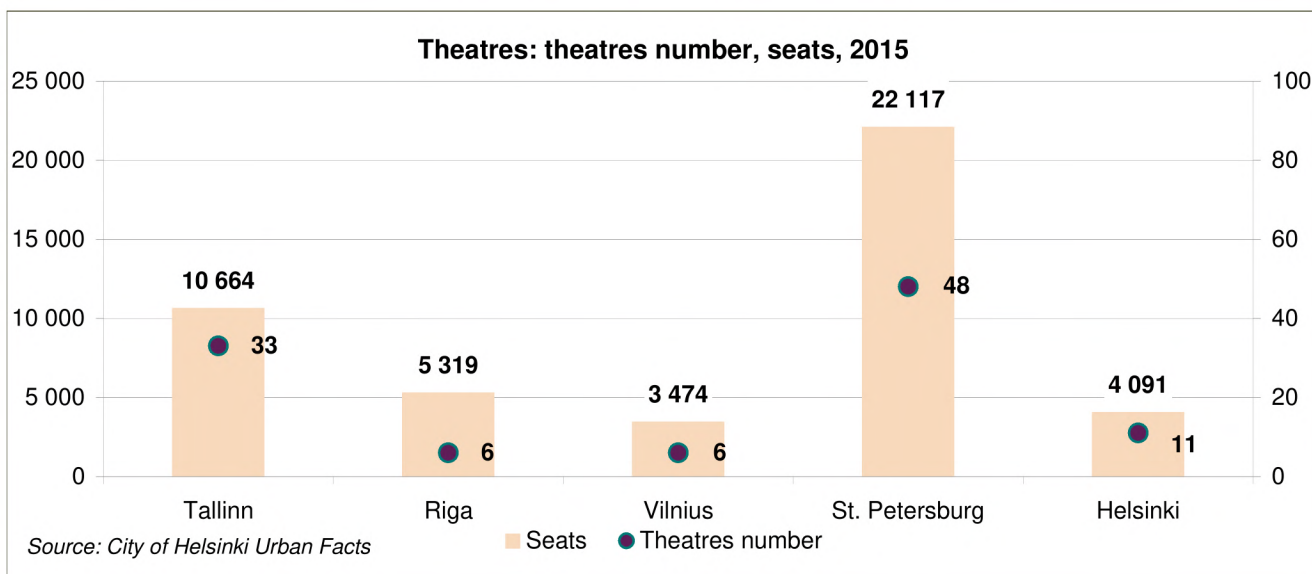
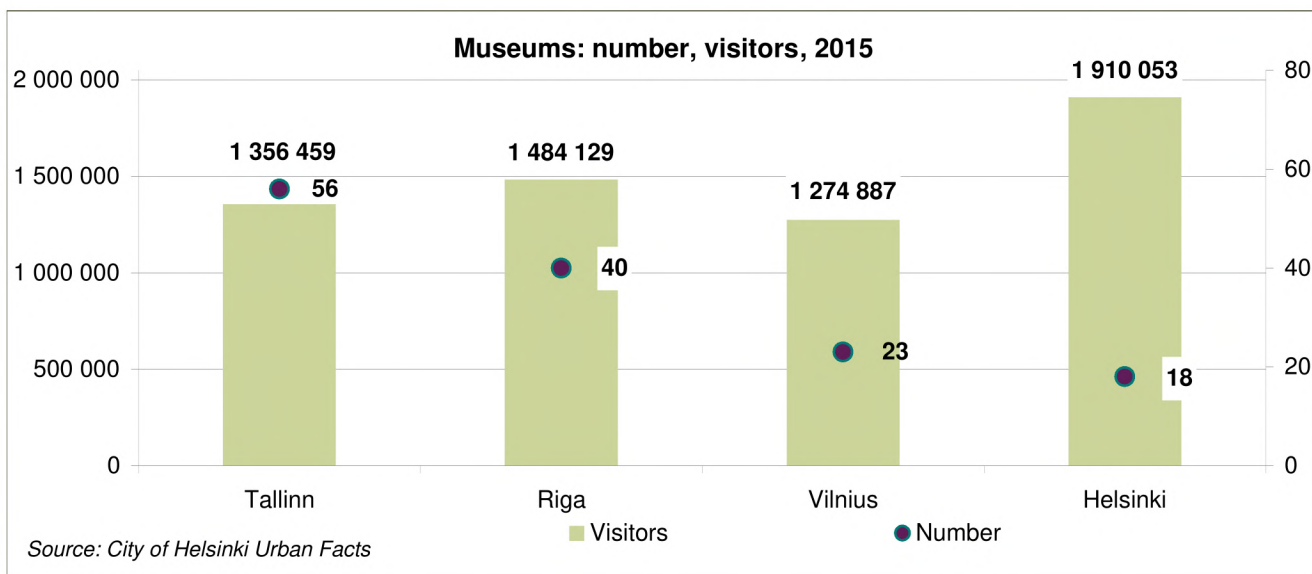

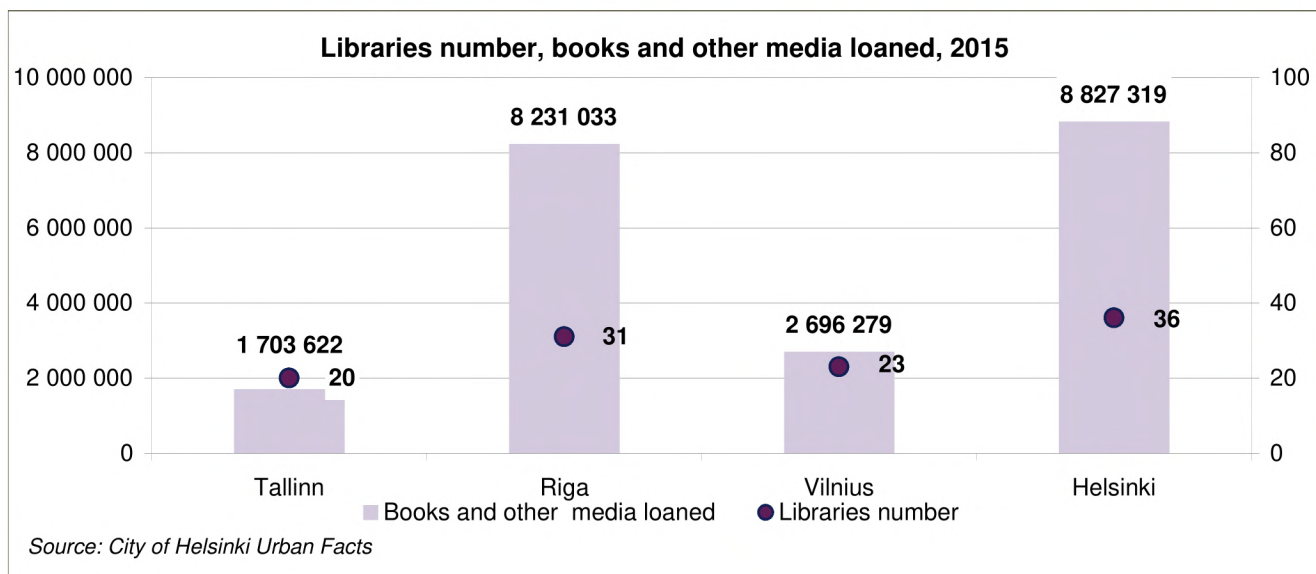



# 17. MÕISTED - DEFINITIONS

## 1. RAHVASTIK. MAAKASUTUS TALLINNAS - POPULATION. LAND USE IN TALLINN

**Eesti, Tallinna ja Harjumaa rahvastikuarvestuse** aluseks on 2011. aasta rahva ja eluruumide (üluspõhise) loenduse tulemused, mida täiendatakse igal aastal sünni- ja surmajuhtumite ning rände andmetega. Teine Tallinna rahvastikuarvestuse allikas on rahvastikuregister (Siseministeerium).

**Aastakeskmise rahvaarv** - pool elanike aasta alguse ja lõpu arvu summast. Kasutatakse ka kordajate arvutamisel.

**Demograafiline töötururindeks** - eelseisval kümnendil tööturule sisenevate noorte (5–14aastaste) ja sealt vanuse tõttu väljalangevate inimeste (55–64aastaste) suhe. Kui indeks on ühest suurem, siseneb järgmisel kümnendil tööturule rohkem inimesi, kui sealt vanaduse tõttu potentsiaalselt välja langeb.

**Elussünd** - elusalt sündinud lapse ilmaletoomine, s.t elutunnustega lapse sünd, sõltumata raseduse kestusest.

**Emakeel** - keel, mis on omandatud varases lapsepõlves esimese keelena ja mida isik üldjuhul kõige paremini oskab. Lapse emakeele ütlevad vanemad.

**Imikusurm** - alla aastase elusalt sündinud lapse surm.

**Legaalset indutseeritud abort (meditsiiniline abort)**. Jaguneb legaalseks ja terapeutiliseks abordiks. Legaalne abort on raseduse seaduslik katkestamine naise soovil. Terapeutiline abort on raseduse katkestamine meditsiinilistel näidustustel.

**Loomulik iive** - aasta jooksul sündinute ja surnute arvu vahe. Positiivne loomulik iive näitab sündide, negatiivne surmade ülekaalu.

**Põlisus** - Eesti rahvastik on jaotatud põlis- ja välispäritolu rahvastikuks järgmiselt:

- põlisrahvastik - Eestis alaliselt elavad inimesed, kelle vähemalt üks vanematest ja vähemalt üks vanavanematest on sündinud Eestis;
- välispäritolu rahvastik - Eestis alaliselt elavad inimesed, kes ei kuulu põlisrahvastiku hulka.

Välispäritolu rahvastik on omakorda jaotatud esimeseks, teiseks ja kolmandaks põlvkonnaks järgmiselt:

- esimene põlvkond – Eestis alaliselt elavad inimesed, kes ise ja kelle vanemad on sündinud välismaal;
- teine põlvkond – Eestis alaliselt elavad inimesed, kes ise on sündinud Eestis, aga kelle vanemad on sündinud välismaal;
- kolmas põlvkond – Eestis alaliselt elavad inimesed, kelle vanematest vähemalt üks on sündinud Eestis, aga kelle kõik vanavanemad on sündinud välismaal.

**Rahvus** - andmed tuginevad isiku enesemääramisele. Lapse rahvuse määramise alus on ema rahvus.

**Ränne** - elukoha muutus üle asustusüksuse piiri.

**Rändesaldo** - sisse- ja väljarändejuhtude arvu vahe.

**Siseränne** - elukohavahetused Eesti ühest asustusüksusest teise.

**Sisseränne** - tegevus, mille käigus isik asub alaliselt elama uude asustusüksusesse perioodiks, mis on või eeldatavalt on vähemalt 12 kuud, olles eelnevalt alaliselt elanud teises asustusüksuses.

**Sünni-, surma-, abielu- ja lahtusstatistika** hõlmab perekonnaseisuasutustes registreeritud Eesti elanike sündmusi. Vastsündinu elukohaks on ema elukoht.

**Väljaränne** - tegevus, mille käigus varem alaliselt ühes asustusüksuses elanud isik lõpetab alalise elamise selles asustusüksuses perioodiks, mis on või eeldatavalt on vähemalt 12 kuud.

**Ülalpeetavate määr** - näitab mittetööealiste (0–14aastaste ja üle 65aastaste) elanike suhet saja tööealise (15–64aastase) elaniku kohta.

**The population account of Estonia, Tallinn and Harju County** is based on the (testimony-based) results of the 2000 Population and Housing Census, which were supplemented each year by the data of registered vital events – births, deaths and migration.

The second source of account of Tallinn population is Population Register (Estonian Ministry of the Interior).

**Birth, death, marriage and divorce statistics** include the vital events of Estonian inhabitants. Newborn's place of residence is mother's place of residence.

**Demographic labour pressure index** - the share of persons (aged 5–14 years) who will enter the labour market and persons (aged 55–64) who will exit the labour market during next ten years. If the index is bigger than 0, the number of persons entering the labour market is larger than the number of persons potentially leaving.

**Dependency ratio** - number of population aged 0–14 and over 65years (inactive population) per 100 of number of population aged 15–64 (active population).

**Emigration** - the action in the course of which a person having lived permanently in one settlement unit suspends permanent residence in the respective settlement unit for a period which is or which is expected to be of at least 12 months.

**Ethnic nationality** - the data are based on self-determination. The ethnic nationality of the mother is taken as a basis for determining the ethnic nationality of the child.

**Immigration** - the action by which a person, having previously been a permanent resident in one settlement unit, moves to reside permanently in another settlement unit for a period which is or which is expected to be of at least 12 months.

**Infant death** - the death of an up to one-year-old live-born child.

**Internal migration** - changes of residence from one settlement unit to another within Estonia.

**Legally induced abortion** (or medical abortion) - includes legal and therapeutic abortion. Legal abortion is the legal termination of the pregnancy at the pregnant woman's own wish. Therapeutic abortion is the termination of pregnancy on medical indications.

**Live birth** - delivery of live-born child, i.e. a child showing evidence of life irrespective of the duration of pregnancy.

**Mean annual population** - half the sum number of the population at the beginning and end of the year; used also in calculating rates.

**Migration** - a cross-border change of the place of residence from one settlement unit to another.

**Mother tongue** - the language that was the first language spoken in early childhood and which is usually the language that the person commands best. Parents tell the mother tongue of their children.

**Native and foreign-origin population** - the population of Estonia has been divided into native and foreign-origin population as follows:

- native population - persons permanently living in Estonia, at least one of the parents and at least one of the grandparents of whose were born in Estonia;
- foreign-origin population - persons permanently living in Estonia who do not belong to the native population.

Foreign-origin population, in turn, has been divided into the first, second and third generation as follows:

- first generation – persons permanently living in Estonia who and whose parents were born abroad;
- second generation – persons permanently living in Estonia who were born in Estonia but whose parents were born abroad;
- third generation persons – permanently living in Estonia of whose parents at least one was born in Estonia but whose grandparents were all born abroad.

**Natural increase** - excess of live births over deaths in a certain year. The positive natural increase shows the excess of live births over deaths, the negative one shows the excess of deaths over live births.

**Net Migration** - the difference between immigration into and emigration from the area.

## 2. LEIBKOND. IT LEIBKONDADES JA ERAISIKUTEL - HOUSEHOLD. ICT USAGE IN HOUSEHOLDS AND BY INDIVIDUALS

**Ekvivalentsissetulek** - leibkonna sissetulek, mis on jagatud leibkonnaliikmete tarbimiskaalude summaga.

**Kulutused (väljaminekud)** - leibkonna eelarve uuringu põhinäitajaid. Jaotatakse kaheks:

- tarbimiskulu ja muu kulu. Siin ei arvestata eluasemelaenu makseid, kinnisvara ostu;
- finantsinvesteeringuid, kapitaalremondile või ehitusele tehtud kulutusi ega muid investeeringuid.

**Leibkond** - ühises põhieluruumis (ühisel aadressil) elavate isikute rühm, kes kasutab ühiseid raha- ja/või toiduressursse ja kelle liikmed ka ise tunnistavad end ühes leibkonnas olevaks. Leibkonna võib moodustada ka üksikisik. Leibkondade hulka ei arvestata institutsioonilistes üksustes (asendus- ja hooldekodudes jms) viibijaid.

**Mitterahaline sissetulek** - palgatöö ja teise tegevuse eest või kingitusena saadud tarbekaupad ja teenused arvestatuna rahalisse väärtusesse.

**Mitterahaline tarbimine** - mitterahalise sissetuleku ja omatoodetud toiduainete tarbimine arvestatuna rahalisse väärtusesse.

**Muud kulutused** - annetamine, raha kinkimine ja alimendide maksmine väljapoole leibkonda, mitmesugused trahvid jms.

**Muu tulu** - isiklike asjade müügi tulu, tagasisaadud tulumaks, muude maksude tasaarvestus, kindlustussumma tagasimaksmine, loteriivõidud jms.

**Netosissetulek (disponeeritav tulu)** - rahaline ja mitterahaline netosissetulek palgatöö eest ning põllumajandusliku ja mittepõllumajandusliku individuaalse teise tegevuse eest, omanditulu, pension ja mitmesugused sotsiaaltoetused, abiraha, stipendium ja muu tulu (vt Muu tulu).

**Siirded** - ressursside ümberjaotamine. Siirded jaotatakse kaheks: riigi ja/või kohaliku omavalitsuse raha ümberjaotamine (pensionid, töötü abiraha, lastetoetus, töövõimetushüvitis jms) ja eraomandusse kuuluvate vahendite ümberjaotamine (alimendid, elatusrahad, kingitud raha jms).

**Sissetulek palgatööst** - töötasu (palk, avanss, preemia) põhitoekohast ja kohakaaslusest, puhkusetasu ilma tulumaksuta.

**Suhtelise vaesuse määr** - isikute osakaal, kelle ekvivalentnetosissetulek on suhtelise vaesuse piirist madalam.

**Tarbimiskaal** - leibkonnaliikmele sõltuvalt tema vanusest määratud kaal, mis võtab arvesse leibkonna ühist tarbimist.

**Tulu individuaalsest teisest tegevusest** - põllu- ja metsamajanduslikust tegevusest ning mittepõllumajanduslikust individuaalsest teisest tegevusest saadud rahaline ja mitterahaline tulu, kusjuures mõlemal juhul on maha arvatud varem tehtud kulutused. Hinnang on negatiivne, kui kulutused kuus ületavad sissetuleku.

**At-risk-of-poverty rate** - share of persons with an equalised yearly disposable income lower than the at-risk-of-poverty threshold.

**Disposable income (net)** - monetary and non-monetary net income which is received as earnings from employment, income from self-employment (agricultural and non-farm self-employment), property income, pensions and different social benefits, grants, scholarships and other income (see Other income).

**Equalised income** - total household income, which is divided by a sum of equivalence scales of all household members.

**Equivalence scale** - a weight designated to a household member depending on his/her age to reflect the joint consumption of a household.

**Expenditures (outgoing)** - one of the main indicators of the Household Budget Survey. These expenditures are divided into two:

- consumption expenditure and other expenditure. Mortgage payments, real estate purchases;
- financial investments, expenses on major repairs or construction and other investments are not taken into account here.

**Household** - a group of people who live in a common dwelling (at the same address) and share joint financial and/or food resources and whose members consider themselves to be members of one household. A household may also consist of one member only. Persons living in institutional households (substitute homes, care homes) are excluded.

**Income from labour** - earnings received from employment (wages and salaries, advance payments and premiums), holiday compensations without income tax.

**Income from self-employment** - income from agricultural and forestry activity (monetary and non-monetary) and income from non-farm self-employment (monetary and non-monetary). Calculations of income from self-employment include only net income – current expenditure is deducted. The estimate is negative, if the expenditures of the current month are bigger than income.

**Non-monetary consumption** - consumption of non-monetary income and own-produced foodstuffs calculated into monetary value.

**Non-monetary income** - income from wage labour, as well as income for labour or goods and services received as a gift and calculated into monetary value.

**Other expenditure** - various monetary expenditures such as alimonies, maintenance costs, fines, gifts, etc.

**Other income** - income from the sale of personal goods, personal income tax returned, settlement of other taxes, refunded insurance premiums and lottery prizes.

**Transfers** - redistribution of funds from one part of the society to another. Transfers divided into two categories: redistribution of state and/or municipal funds to residents (pensions, unemployment benefits, child benefits, sickness benefits, etc.) and redistribution of private funds (maintenance allowance, support payments, gifts, etc.).

### 3. ELAMUMAJANDUS. KINNISVARA - HOUSING. REAL ESTATE

**Avaliku sektori elamufond** - riigi ja munitsipaalomanduses eluruumid.

**Eluhoone** - ühepereelamu, kahepereelamu, ridaelamu või mõni teine mitmepereelamu.

**Eluruum** - alaliseks elamiseks sobiv ühepereelamu, kahepere- ja ridaelamu sektsioon või korter, mis koosneb ühest või mitmest toast ja vastab sanitaartechnilistele nõuetele.

**Eluruumi pind** - kompaktselt funktsionaalselt ühendatud ja elamiseks vajaliku ning sobiva elamispinna (tubade pind) ja abiruumide (köök, esik, WC, pesemisruum, vannituba, hall, garderoob, panipaik, sisseehitatud seinakapp, veranda, sahv, vahe- ja vaheruum jm) pindala summa.

**Erasektori elamufond** - füüsilistele isikutele ja erakapitalil põhinevatele juriidilistele isikutele (sh ka korteriühistu liikmetele ja elamuühistutele) kuuluvad eluruumid.

**Kinnisvara ostu-müügileping** - ostu-müügileping, mille objekt (maatükk või hoonestusõigus) on kinnistusraamatusse kantud.

**Lepingute väärtus** - ostu-müügilepingutega võõrandatud kinnis- ja vallasvara lepingujärgne maksumus.

**Mitteeluhoone** - hoone, mis ei ole mõeldud alaliseks elamiseks.

**Dwelling** - a one-family house, section of a two-family or a terraced house, or a flat, which consists of one or more rooms, meets sanitary engineering requirements and is suitable for permanent residence.

**Floor area of dwellings** - total floor area of functionally united rooms (bedrooms, dining rooms, living rooms, etc.) and secondary rooms (kitchen, hall, bathroom, toilet, pantry, storage room, built-in cupboards, etc.) necessary or suitable for living in.

**Non-residential building** - building not intended for permanent habitation.

**Private dwelling stock** - dwellings owned by private persons or private property based legal persons including members of apartment and dwelling associations.

**Public dwelling stock** - dwellings in state or municipal ownership.

**Purchase-sale contract of real estate** - purchase-sale contract the object of which (plot of land or right of superficies) has been entered into the land register.

**Residential building** - one-family dwelling, two-family dwelling, terraced house or any other multifamily house.

**Value of contracts** - contractual value of real estate or movable assets transferred by purchase-sale contracts.

### 4. TERVIS. TERVISHOID. PUBLIC HEALTH. HEALTHCARE

**Arstiabi kättesaadavus** - arstiabi mittesaanuteks loetakse need, kes viimase 12 kuu jooksul vajasisid arstiabi, kuid mingil põhjusel ei saanud seda.

**Diagnoos (RHK-10 järgi)** - rahvusvahelise haiguste ja tervisega seotud probleemide statistilise klassifikatsiooni (RHK-10) järgi esitatud diagnoos.

**Keskmine ravikestus** - voodipäevade arv ühe statsionaarselt ravilt lahkunud patsiendi kohta.

**Puue** - inimese anotoomilise, füsioloogilise või psüühilise struktuuri või funktsiooni kaotus või kõrvalekalle.

**Tervena elada jäänud aastate arv** - aastate arv, mida konkreetses vanuses olev inimene tõenäoliselt veel ilma pikaajalise tegevust piirava terviseprobleemi või puudeta elab.

**Voodihõive** - voodikoormus protsentides, st päevade osakaal kõigist vaatluse all oleva perioodi päevadest, mille jooksul ravivoodit kasutati (kalendriaasta jooksul kasutatud voodipäevade ja kõigi võimalike voodipäevade suhe).

**Voodikäive** - keskmine patsientide arv ühe ravivoodi kohta.

**Õendustöötaja** - õde, ämmaemand ja velsker (isik, kes on läbinud vähemalt 3aastase õenduse baaskursuse).

**Access to health care** - persons who during the past 12 months were in a situation where they needed medical attention but for some reason did not receive it, are considered.

**Average length of stay** - average number of bed-days of all discharged in-patients.

**Bed occupancy rate** - number of days when a hospital bed was used as a percentage of all days in the observed period.

**Bed turnover** - average number of patients per hospital bed.

**Diagnosis (according to ICD-10)** - the diagnosis established according to the International Statistical Classification of Diseases and Related Health Problems (ICD-10).

**Disability** - the loss of or an abnormality in an anatomical, physiological or mental structure or function of a person.

**Disability free life expectancy** - expected years of life free from limiting long-standing illness or disability.

**Nursing staff** - nurses, medical assistants and midwives (persons who have covered at least a 3year base course in nursery).



## 5. SOTSIAALKAITSE - SOCIAL PROTECTION

**Asenduskoduteenus** - teenuse osutaja poolt lapsele tema pühivajaduste rahuldamiseks peresarnaste elutingimuste võimaldamine, talle turvalise ja arenguks soodsa elukeskkonna loomine ning lapse ettevalmistamine võimetekohaseks toimetulekuks täiskasvanuna. Õigus asenduskoduteenusele on lapsel kelle: vanemad on surnud, tagaotsitavaks kuulutatud või teadmata kadunud; vanematele on nende piiratud teovõime tõttu määratud eestkostja; vanematelt on vanema õigused ära võetud; vanematelt on laps ära võetud ilma vanema õiguste äravõtmiseta või vanemad kannavad eelvangistust või vangistust vanglas.

**Erihooldekodu** - vaimuhaigete ja raske vaimupuudega isikute elamis-, hooldamis- ja rehabilitatsiooniasutus.

**Rehabilitatsioonikeskus** - erivajadustega isikutele ööpäevast või päevast aktiivset rehabiliteerimist osutav asutus.

**Suhtelise vaesuse piir** - 60% leibkonnaliikmete aasta ekvivalentnetosissetuleku mediaanist.

**Töövõimetuspension** - 16aastaste kuni vanaduspensioniealiste püsivalt töövõimetuks tunnistatud isikute pension.

**Varjupaik** - asutus, mis pakub isikutele ajutist ööpäevast või päevast abi, tuge ja kaitset.

**Üldhooldekodu** - vanurite ja puudega isikute elamis-, hooldamis- ja rehabilitatsiooniasutus.

**At-risk-of-poverty threshold** - 60% of the median equalised yearly disposable income of household members.

**General care homes** - institutions established for living, care and rehabilitation for the elderly and disabled persons.

**Pension for incapacity for work** - the pension granted to persons from 16 years of age until attainment of pensionable age if the person is declared permanently incapacitated for work.

**Shelters** - institutions offering persons temporary twenty-four hour assistance, support and protection.

**Social rehabilitation centre** - institutions established for intensive rehabilitation of persons with special needs.

**Special care homes** - institutions for living, care and rehabilitation established for persons of unsound mind or with severe mental disabilities.

**Substitute home service** - ensuring family-like living conditions by a service provider to a child for meeting his or her basic necessities, the creation of a secure physical and social environment promoting his or her development and preparation of the child for coping in accordance with his or her abilities as an adult. Persons entitled to substitute home service: their parents are dead, declared fugitive or missing; a guardian has been appointed to their parents due to restricted active legal capacity; their parents are deprived of parental rights; they have been removed from their parents without deprivation of parental rights or their parents are serving custody pending trial or imprisonment in a prison.

## 6. HARIDUS - EDUCATION

**Vastuvõetud ja õppijad** on õppeaasta alguses, **lõpetanud** õppeaasta jooksul. Lõpetanute korral näitab aasta õppeaasta lõpuaastat, ülejäänud juhtudel õppeaasta algusaastat.

**Bakalaureuseõpe** - kõrghariduse esimese astme õpe, mille kestel üliõpilane süvendab oma üldharidusteadmisi, omandab eriala alusteadmisi ja -oskusi ning magistriõppeks ja töö alustamiseks vajalikke teadmisi ja oskusi. Sisseastumise eelduseks on keskharidus või sellega võrdsustatud kutseharidus või sellele vastav välisriigi kvalifikatsioon. Bakalaureuseõppe lõpetamine on omakorda eelduseks edasisele magistriõppele.

**Defineerimata baasharidusega kutseõpe** - kutseharidus erivajadustega noortele ja ilma põhihariduseta noortele, kutseõpe koolikohustuse ea ületanud põhihariduseta isikutele. Õppima asumise eeltingimuseks ei ole ühegi haridustaseme varasem omandamine **Doktoriõpe** - kõrghariduse kõrgeima astme õpe, mille kestel üliõpilane omandab iseseisvaks teadus-, arendus- või kutsealaseks loometöök vajalikud teadmised ja oskused. Doktoriõppe alustamise tingimuseks on magistrikraadi või sellele vastava kvalifikatsiooni olemasolu.

**Integreeritud bakalaureuse- ja magistriõpe** - bakalaureuse- ja magistriõppe integreeritud õppekavadel põhinev õpe, mis sisaldab nii alusõpet kui ka süvendatud spetsialiseerumisega õpet. Üheastmelised integreeritud õpped on arsti-, loomaarsti-, proviisori-, hambaarsti-, arhitekti-, ehitusinseneriõpe ning klassiõpetaja õpetajakoolitus. Proviisori-, arhitekti-, ehitusinseneriõppe ja klassiõpetaja õpetajakoolituse lõpetajale antakse magistrikraad. Arsti-, hambaarsti- ja loomaarstiõppe lõpetajale antakse vastavalt arstikraad, hambaarstikraad ja loomaarstikraad. Integreeritud bakalaureuse- ja magistriõppe lõpetamisel saadud kvalifikatsioon annab õiguse kandideerida doktoriõppesse. Sisseastumise eelduseks on keskharidus või sellega võrdsustatud kutseharidus.

**Keskharidusel baseeruv kutseõpe** - kutsekeskharidus keskhariduse baasil, kutseharidus keskhariduse baasil.

**Kutsekeskhariduse põhihariduse baasil** - õppima asumise eeltingimuseks on põhihariduse olemasolu. Õppe käigus omandatakse lisaks kutsele keskharidus. Kutsekeskhariduse omandamine loob eeldused ja annab õiguse asuda tööle õpitud kutse- või erialal või jätkata õpinguid kõrghariduses.

**Magistriõpe** - kõrghariduse teise astme õpe, mille kestel üliõpilane süvendab erialateadmisi ja -oskusi ning omandab iseseisvaks tööks ja doktoriõppeks vajalikke teadmisi ja oskusi. Sisseastumistingimuseks on bakalaureusekraadi või sellega võrdsustatud haridustaseme olemasolu.

**Põhiharidusel baseeruv kutseõpe** - põhiharidust eeldav kutseharidus. Õppe käigus ei omandata koos kutsega keskharidust.

**Rakenduskõrghariduseõpe** - kõrghariduse esimese astme õpe, mille kestel üliõpilane omandab kindlal kutsealal töötamiseks või magistriõppes edasiõppimiseks vajaliku pädevuse. Rakenduskõrghariduseõppe alustamise tingimuseks on keskhariduse olemasolu või sellele vastav välisriigi kvalifikatsioon. Rakenduskõrghariduseõppe lõpetanud isikul on õigus jätkata õpinguid magistriõppes õppeasutuse nõukogu kehtestatud tingimustel ja korras.

Admittance and **enrolment** at the beginning of the academic year, **graduates** during the academic year. In the case of graduates, the year stands for the end of the academic year, in other cases - the beginning of the academic year.

**Bachelor's study** - study at the first level of higher education during which a student improves his or her general educational knowledge and acquires the basic knowledge and skills of a speciality and the knowledge and skills necessary for Master's study and to commence work; ISCED 5A.

**Diploma study** - professionally oriented first level of higher education; ISCED 5B. Admittance until 2002.

**Doctoral study** - study at the highest level of higher education during which a student acquires the knowledge and skills necessary for independent research, development or professional creative activity; ISCED 6.

**Full-time study** - study load that permits completing cumulatively at least 75 per cent of the studies, which, according to the curriculum, must be completed by the end of each academic year.

**Higher education** - education based on the scientific approach which is acquired on the basis of secondary education and which is certified by a corresponding graduation document.

**Integrated Bachelor's/Master's study** - a single-step Bachelor's/Master's study as in medicine, veterinary, pharmacy, dentistry, architecture, civil engineering and grade teacher studies; ISCED 5A.

**Master's study** - study at the second level of higher education during which a student improves his or her knowledge and skills in his or her speciality and acquires the knowledge and skills necessary for independent work and Doctoral study; ISCED 5A.

**Part-time study** - study load that permits completing cumulatively less than 75 per cent of the studies, which, according to the curriculum, must be completed by the end of each academic year.

**Professional higher education** - study at the first level of higher education during which a student acquires the competence necessary for employment in a particular profession or to continue his or her studies in Master's study; ISCED 5B.

**Professional higher education institution** - an educational institution where professional higher education is provided, where Master's study and studies according to secondary vocational education curricula conducted on the basis of secondary education may be undertaken, and where at least two thirds of the pupils and students study according to professional higher education curricula.

**Student** - a person who has been admitted (matriculated) to a university in full-time or part-time professional higher education, Bachelor's, Master's or Doctoral study or study based on the integrated curricula of Bachelor's and Master's study.

**Vocational higher education study** - a form of professional higher education study, admittance from 1999 to 2002; ISCED 5B.

**University** — an educational, creation, research and development institution where higher education three level study are carried out according to the Standard of Higher Education.

## 7. KULTUUR. SPORT - CULTURE. SPORTS

Rahvakultuur - pärimuskultuur (rahvakultuur ei ole selle andmestiku kontekstis kogu harrastuskultuur).

**Trükiste arv** saadakse sündeksemplaride alusel.

**Usk (religioon)** - vähemalt 15aastasel isikul märgiti usu nimetus siis, kui ta pidas mingit usku (usutunnistust/religiooni) omaks. Liikmeks olek kirikus või koguduses ei olnud seejuures vajalik. Samuti ei olnud tähtis, kas isik oli ristitud ja kas ta käis regulaarselt kirikus või kuulus mõne muu mittekristliku ühenduse liikmeskonda. Usu küsimusele vastamine oli vabatahtlik.

**Folk culture** - traditional culture (in this context the folk culture does not involve all non-professional cultural activities).

**Religion** - the name of the religion was noted for persons aged at least 15 who felt an affiliation to a religion (denomination). At the same time the person did not have to be a member of a church or congregation. In addition, it was irrelevant whether the person had been baptised, whether he or she went to church regularly or was a member of any other non-Christian association. Answering the questions about religion was voluntary.

**The number of printed matter** is based on compulsory copies.

## 8. TURISM. MAJUTUS - TOURISM. ACCOMMODATION

Külastaja - isik, kes reisib tavakeskkonnast välja mitte kauemaks kui 12 järjestikuseks kuuks ja kelle reisi peamine eesmärk ei ole sihtkohas tasustatav tegevus. Külastajad jagunevad turistideks ehk ööbivateks külastajateks ja ühepäevakülastajateks.

**Majutusettevõtte** - majandusüksus, mille kaudu osutab ettevõtja oma majandus- või kutsetegevusega majutusteenust. Majutusettevõtte liigid on järgmised: hotell, motell, külalistemaja, hostel, puhkeküla ja -laager, puhkemaja, külaliskorter ning kodumajutus. Turistide majutusüksused on jaotatud kahte põhigruppi: kollektiivmajutus (teenindavad turiste äriüksustena) ja eramajutus. Statistikaameti majutusstatistika kajastab ainult kollektiivmajutuskohade andmeid.

**Turist ehk ööbiv külastaja** - isik, kelle reis tavakeskkonnast välja hõlmab vähemalt üht ööbimist sihtkohas, v.a sihtriigi sadamas seisvas laevas.

**Accommodation establishment** - a business entity through which an undertaking provides accommodation services within the framework of its economic or professional activity. Accommodation establishments can be classified as follows: hotels, motels, guesthouses, hostels, holiday camps, cottages, flats, bed-and-breakfast. Tourism accommodation has been divided into two main groups: collective accommodation establishments and private tourist accommodation. The accommodation statistics of Estonian Statistics take into account only the data of collective accommodation.

**Tourist or overnight visitor** - a person who visits places outside his/her usual environment and stays at least one night in a collective or private accommodation in the place visited, except for nights spent on a ship at the port of the country of destination.

**Visitor** - a person travelling to a place other than that of his/her usual environment for less than 12 months and whose main purpose of visit is other than exercise of an activity remunerated from within the place visited. Visitors include tourists or overnight visitors and same-day visitors.

## 9. TRANSPORT. SIDE - TRANSPORT. COMMUNICATION

**Hukkunu** - inimene, kes suri liiklusõnnetuse kohas või liiklusõnnetuses saadud vigastuse tõttu 30 päeva jooksul pärast õnnetust (v.a suitsiid).

**ISDN** - integreeritud teenuste digitaalvõrk; rahvusvaheline sidestandard mitme andmevoo (heli, pilt jm) samaaegseks edastamiseks telefoniliinide kaudu (Integrated Services Digital Network).

**Kaubavedu** - kaupade brutokaal tonnides, mis hõlmab pakendite kaalu, kuid mitte konteinerite ja veeremiühikute omakaalu. Kaubad on liigitatud transpordistatistika kaubagruppide klassifikaatori järgi.

**Liiklusõnnetus** - juhtum, kus vähemalt ühe sõiduki teel liikumise või teelt väljasõidu tagajärjel saab inimene vigastada või surma või tekib varaline kahju.

**Sõitjakäive** - sõitjate veol tehtud töö maht, mida mõõdetakse sõitjakilomeetrites. Ühele sõitjakilomeetrile vastab ühe sõitja vedu ühe kilomeetri kaugusele.

**Veomaht** - veomahtude hindamisel kasutatakse sõitjateveo näitajana teenindatud sõitjate arvu ja sõitjakäivet. Kaubaveonäitajad on veetud kauba kogus tonnides ja veosekäive tonnkilomeetrites.

**Veosekäive** - kaubaveol tehtud töö maht, mida mõõdetakse tonnkilomeetrites. Ühele tonnkilomeetrile vastab ühe tonni kauba vedu ühe kilomeetri kaugusele.

**Vigasaanu** - inimene, kes liiklusõnnetuse tagajärjel viibis haiglaravil üle 24 tunni (v.a suitsiidikatse).

**xDSL** - asümmeetriline, sümmeetriline jne digitaalne abonentliin; tehnoloogiate perekond, mis võimaldab pakkuda suurt ülekandekiirust nõudvaid teenuseid telefoniliinide kaudu (... Digital Subscriber Line: ADSL, SDSL jms).

**Freight turnover** - the volume of work done in transporting goods and measured in tonne-kilometres. One tonne-kilometre is the transport of one tonne of goods across a distance of one kilometre.

**ISDN** - an international telecommunications standard that allows a communications channel to carry several data streams simultaneously (Integrated Services Digital Network).

**Passenger traffic volume** - the volume of work done in transporting passengers and measured in passenger-kilometres. One passenger-kilometre is the transport of one person across a distance of one kilometre.

**Persons injured** - persons injured means any person injured who was hospitalised for more than 24 hours as a result of an accident, excluding attempted suicides.

**Persons killed** - persons who died at the place of the traffic accident immediately or within 30 days following the traffic accident because of an injury received in the traffic accident (excl. suicides).

**Road traffic accidents** - a traffic accident is an event in which an individual is injured or killed or proprietary damage is caused as a result of at least one vehicle moving on or leaving a road.

**Volume of transport** - to estimate the volume of transport, the variables - the total number of carried passengers and passenger traffic volume (in passenger-kilometres) - are used. To measure the amount of goods, the variables - the amount of goods (in tonnes) and freight turnover (in tonne-kilometres) - are used.

**Weight of goods** - the tonnage of goods carried, including packaging but excluding the tare weight of containers or ro-ro units. Goods are classified according to the Goods Classification on Transport Statistics.

**xDSL** - a range of technologies which allows high bandwidth services to be carried over traditional telephone lines (Digital Subscriber Line: ADSL, SDSL, etc.).

## 10. ENERGIA- JA VEEVARUSTUS. - ENERGY AND WATER SUPPLY

Energia lõpptarbimine - energia, mis on saadud ja tarbitud pärast kõiki vahepealseid muundamisi teisteks energialiikideks (elektrienergia, soojus, kütus). Lõpptarbimine ei hõlma energia kasutamist tooraineks, elektrijaamade omatarvet ega kadu.

**Final consumption of energy** - energy, which is received and consumed after conversion into other forms of energy (electricity, heat, fuel). Final consumption excludes the use of energy for non-energy purposes, own use by power plants and losses.

## 11. TALLINNA JUHTIMINE JA EELARVE - CITY OF TALLINN, ADMINISTRATION AND BUDGET

Füüsilise isiku tulumaks - maks, mida residendist füüsilised isikud maksavad kogu oma tulult, olenemata selle teenimise kohast (riigist).

**Kohalikud maksud** - müügist, paadimaks, reklaamimaks, teede ja tänavate sulgemise maks, mootorsõidukimaks, loomapidamismaks, lõbustusmaks, parkimistasu.

**Maamaks** - maa maksustamishinnast lähtuv maks. Maa maksustamishind määratakse maa hindamise seaduse alusel. Maamaks arvutatakse kohaliku omavalitsuse andmete põhjal.

**Puhastatud eelarve** - laekunud maksude, kaupade ja teenuste müügi, mittesihotstarbeliste toetuste ja muude tulude summa.

**Tulumaks** - maks, millega maksustatakse maksumaksja tulu, millest on tehtud seadusega lubatud mahaarvamised.

**Võlakohustused** - kõik bilansilised lühi- ja pikaajalised kohustused.

**Võlakoorumus** - võlakohustused jagatud puhastatud eelarvega väljendatuna protsentides.

Debt - all short-term and long-term debts.

**Debt burden** - the debt divided by net revenue expressed in percentages.

**Income tax** - a tax that is imposed on the income of a taxpayer from which the deductions allowed pursuant to law have been made.

**Land tax** - based on the assessed value of land. The assessed value of land is determined by the Land Valuation Act. The land tax is calculated on the basis of information received from the corresponding local government.

**Local taxes** - a sales tax, boat tax, advertisement tax, road and street closure tax, motor vehicle tax, animal tax, entertainment tax, parking charge.

**Net revenue** - the sum of taxes, sale of goods and services, benefits on unspecified purposes and other revenue.

**Personal income tax** - a tax that residents pay on their worldwide income.

## 12. TÖÖTURG. PALK - LABOUR MARKET. WAGES AND SALARIES

**Heitunud isik** - mittetöötav isik, kes sooviks töötada ja oleks valmis töö olemasolu korral ka kohe tööle asuma, kuid ei otsi aktiivselt tööd, sest on kaotanud lootuse seda leida.

**Hõivatut** - isik, kes uuritava perioodil töötas ja sai selle eest tasu kas palgatöötaja, ettevõtja või vabakutselisena; töötas otsese tasuta pereettevõttes või oma talus; ajutiselt ei töötanud.

**Keskmine brutokuupalk** - tasu tegelikult töötatud ja mittetöötatud aja eest, mille summa on jagatud täistööajale taandatud töötajate keskmise arvuga. Tasu mittetöötatud aja eest on puhkusetasud (kompensatsioonid) ja toetused, tööseisakutasud, streigi ja töösulu ajal makstavad tasud, osaliselt tasustatava puhkuse tasud töömahu või tellimuse ajutise vähenemise korral, taseme- või tööalasel koolitusel viibimise ajal makstavad tasud. Siia kuuluvad ka lisatasud ja toetused (jõulutoetus, kvartali ja aasta lisatasu, elukalliduse kompensatsioon jms), kui nende arvestamise aluseks ei ole töötatud aeg, ja mitterahaline tasu (loonustasu). Tasu tegelikult töötatud aja eest on ajatööpalgad ja tükkitööpalgad, lisatasud ületundide, õhtuse töö, öötöö ja puhkepäevadel töötamise eest, samuti rasketes ja tervisekahjulikes tingimustes töötamise eest, kvalifikatsiooni-, keele- ja staažitasu jt regulaarselt makstavad preemiad ja lisatasud. Siia kuuluvad ka ebaregulaarsed lisatasud ja preemiad (kvartali- ja aastapreemia, jõulutoetus, elukalliduse kompensatsioon jms), kui nende arvestamise aluseks on töötatud aeg.

**Majanduslikult aktiivne rahvastik ehk tööjõud** - isikud, kes soovivad töötada ja on võimelised töötama (hõivatute ja töötute summa).

**Majanduslikult passiivne ehk mitteaktiivne rahvastik** - isikud, kes ei soovi töötada või ei ole selleks võimelised.

**Netosissetulek** - palgatöö eest ja individuaalsest töisest tegevusest saadud sissetuleku, omanditulu, sotsiaalsete siirete, teistelt leibkondadelt saadud regulaarsete rahaliste maksete ja enamasti tulumaksu tagastuse summa, millest on maha arvatud leibkonna tehtud regulaarsed rahalised maksed teistele leibkondadele, varalt tasutud maksud ja tulumaksu juurdemaksed.

**Primaarsektor** - põllumajandus, jahindus, metsamajandus, kalapüük.

**Registreeritud töötu** - 16aastane kuni vanaduspensioniealine isik, kes ei tööta, on töötuna arvele võetud Tööturuameti piirkondlikus struktuuriüksuses ja otsib tööd. Töötu otsib tööd, kui ta täidab individuaalset tööotsimiskava ning on valmis sobiva töö vastu võtma ja kohe tööle asuma.

**Sekundaarsektor** - mäetööstus, töötlev tööstus, elektrienergia-, gaasi- ja veevarustus, ehitus.

**Tertsiaarsektor** - kaubandus, teenindus jms.

**Tööealine rahvastik** - rahvastiku majandusliku aktiivsuse uurimisel aluseks võetavas ehk tööjõu-uuringu objektiks olevas vanusevahemikus rahvastik (15–74aastased).

**Tööhõive määr** - hõivatute osatähtsus tööealises rahvastikus.

**Tööjõud / majanduslikult aktiivsed isikud** - isikud, kes soovivad töötada ja on võimelised töötama (hõivatute ja töötute summa).

**Tööjõus osalemise määr (aktiivsuse määr)** - tööjõu osatähtsus tööealises rahvastikus.

**Töötu** - isik, kelle puhul on üheaegselt täidetud kolm tingimust:

- on ilma tööta (ei tööta mitte kusagil ega puudu ajutiselt töölt);
- on töö leidmisel valmis kohe (kahe nädala jooksul) tööd alustama;
- otsib aktiivselt tööd.

**Töötuse määr ehk tööpuuduse määr** - töötute osatähtsus tööjõus.

**Töötuskindlustus** - sundkindlustuse liik, mille eesmärk on töötuks jäänud kindlustatule kaotatud sissetuleku osaline kompenseerimine töötusajaks, töötajale töölepingu ülesütlemise ja avalikule teenistujale teenistussuhte lõpetamise hüvitamine koondamise korral ning töötajate nõuete kaitse tööandja maksejõuetuse korral.

**Töötuskindlustushüvitis** - sissetulek, mida kindlustatud isikul on õigus saada kogu töötuna arveloleku aja, mis on olenevalt kindlustusstaažist 180–360 kalendripäeva.

**Töötutoetus** (enne 2006. aastat *töötu abiraha*) - töötutoetust on õigus saada töötul, kes on töötuna arvelevõtmisele eelnud 12 kuu jooksul olnud vähemalt 180 päeva hõivatud tööga või tööga võrdsustatud tegevusega ja kelle kuu sissetulek on 31 kordsest töötutoetuse päevamäärast väiksem.

Average monthly gross wages (salaries) - payments to employees for time actually worked and remuneration to employees for time not worked divided by the average number of employees converted to full-time units. Remuneration to employees for time not worked includes vacation pay, compensation and pay for the stoppage of work, pay for the time periods during strikes and lockouts, pay for short-time working, pay for the assimilated leave in the event of vocational training and obtaining formal education. This also includes benefits and premiums (quarterly and annual bonuses, Christmas bonuses, inflation compensation, etc.) if the calculation of these payments is not based on the time actually worked and payments in kind. Payments to employees for time actually worked includes the time-rated and piece-rated payments; premium pay for overtime, shift work, night work and holiday work; premium pay for unhealthy conditions of work, length of service, qualifications and special knowledge. This also includes irregular premiums and premium pay if the calculation of these payments is based on the time actually worked.

**Discouraged persons** - non-working persons who would like to work and would be available for work as soon as there was work, but who are not actively seeking work because they do not believe in the chance of finding any.

**Disposable income** - the sum of the income from wage labour, the income and losses from selfemployment, property income, social transfers,

regular inter-household cash transfers received and tax refunds, from which the regular inter-household cash transfers paid, taxes on wealth and repayments for tax adjustment have been subtracted.

**Economically active population / labour force** - persons who wish and are able to work (total of employed and unemployed persons).

**Economically passive / inactive population** - persons who do not wish or are not able to work.

**Employed person** - a person who, during the reference period, worked and was paid as a wage earner, an entrepreneur or a freelancer; who worked without direct payment in a family enterprise or on his/her own farm; who was temporarily absent from work.

**Employment rate** - the share of the employed in the working-age population.

**Labour force / economically active population** - persons who wish and are able to work (total of employed and unemployed persons).

**Labour force participation rate / activity rate** - the share of the labour force (total number of the employed and unemployed) in the working-age population.

**Primary sector** - agriculture, hunting, forestry, fishing.

**Registered unemployed person** - a person who has attained at least 16 years of age and is under pension age, who is not employed, is registered in the regional employment office and seeks employment. A person seeks employment if he or she is filling individual job seeking plan and is willing to commence work immediately.

**Secondary sector** - mining, manufacturing, electricity, gas and water supply, construction.

**Tertiary sector** - trade, services, etc.

**Unemployed** - a person who fulfils the following three conditions:

- he or she is without work (does not work anywhere at the moment and is not temporarily absent from work);
- he or she is currently (in the course of two weeks) available for work if there should be work;
- he or she is actively seeking work.

**Unemployment allowance** (unemployment benefit before 2006) - the persons entitled to unemployment allowance are unemployed persons who have been employed or engaged in work or an activity equal to work for at least 180 days during the twelve months prior to their registration as unemployed, and whose income is less than the 31-fold daily rate of the unemployment allowance.

**Unemployment insurance** - a type of compulsory insurance the purpose of which is to provide, upon unemployment, partial compensation for lost income to insured persons during the time that they are looking for work; partial compensation of the expenses of employers related to the collective termination of employment contracts and service relationships; and the protection of the claims of employees upon insolvency of employers.

**Unemployment insurance benefit** - income that an insured person is entitled to receive during the whole period that he or she is registered as unemployed, but not longer than 180–360 calendar days (depending on the insurance period).

**Unemployment rate** - the share of the unemployed in the labour force.

**Working-age / labour-age population** - the part of the population that is used as the basis when examining the economic activity of the population, or in other words, the population of the age that is the object of the labour force survey (persons aged 15–74).

### 13. MAJANDUS. IT ETTEVÖTETES - ECONOMY. ICT USAGE IN ENTERPRISES

Ehitushinnaindeks - indeks, mis väljendab baasaastale iseloomuliku ehitustegevuse maksumuse muutust ehitusplatsi otsekulude tasemel. Otsekuludes arvestatavad ressursid hõlmavad kolme põhigruppi - tööjõud, ehitusmasinad ja -materjal.

**Ettevõtte** - äriühing, füüsilisest isikust ettevõtja.

**Lisandväärtus** - toodang arvestatuna rahalisse väärtusesse, millest on maha arvatud vahetarbimine. Lisandväärtuse arvutamisel liidetakse realiseerimise netokäive, lõpetamata ja valmistoodangu varude muutus (aruandeaasta lõpu ja alguse vahe), oma tarbeks valmistatud põhivara ja muud äritulud (v.a kasum põhivara müügist) ning lahutatakse kaupade, materjalide, ostetud toodete ja teenuste, elektri- ja soojusenergia, kütuse-, toote- ja tootmismaksude kulud, samuti muud ärikulud (v.a kahjum põhivara müügist).

**Regionaalne sisemajanduse koguprodukt (regionaalne SKP ehk RSKP) turuhindades** - regionaalne lisandväärtus pluss regionaliseeritud netootemaksud (tootemaksude ja subsiidiumide vahe). Piirkondade RSKPde summa turuhindades võrdub riigi SKPga turuhindades.

**Regionaalne lisandväärtus** - regiooni residendist majandusüksuste (ettevõtete, asutuste, organisatsioonide või nende struktuuriüksuste) tootmisprotsessis lisandunud väärtus (toodang miinus vahetarbimine).

**Sisemajanduse koguprodukt (SKP) turuhindades** - residentide toodetud lisandväärtuste summa kogurahvamajanduse ulatuses, millele on lisatud netootemaksud.

**Statistiline profiil** - majanduslikult aktiivsete üksuste (äriühingute, füüsilisest isikust ettevõtjate, asutuste, mittetulundusühingute) kogum, mida Statistikaamet kasutab majandusstatistika üldkogumina 1994. aastast.

**Tarbijahinnaindeks** - indeks, mis iseloomustab tarbekaupade ja tasuliste teenuste hindade muutust.

**Teadus- ja arendustegevus** - loov süstemaatiline töö, mille eesmärk on uute teadmiste saamine, k.a inimest, kultuuri ja ühiskonda puudutavad teadmised, ning nende teadmiste rakendamine.

**Tegevusala** - äriühingud on jaotatud peamiste tegevusalade kaupa Eesti majanduse tegevusalade klassifikaatori (EMTAK 2008) järgi. EMTAK on välja töötatud Euroopa Liidu tegevusalade klassifikaatori NACE Rev. 2 (Statistical Classification of Economic Activities in the European Community) alusel.

**Tööga hõivatud isikud** - kõigi ettevõttes töötavate isikute arv olenemata nende tööandala pikkusest. Tööga hõivatud isikute arvu mõõdetakse aastakeskmisena.

Tööga hõivatud isikute hulka kuuluvad:

- ettevõttes töötavad omanikud ja nende tasuta töötavad pereliikmed;
- täis- või osatööajaga töötajad, kes on töö eest tasu saajate nimekirjas;
- isikud, kes töötavad väljaspool ettevõtet (turustuspersonal jt), kuid kuuluvad ettevõtte töötajate koosseisu ja on töö eest tasu saajate nimekirjas;

- ajutiselt töölt puuduvad isikud (haiguslehel, tasulisel puhkusel või õppepuhkusel olijad, streikijad jt);
- hooajatöötajad, praktikandid (õpipoisid) ja kodustöötajad, kes on töö eest tasu saajate nimekirjas;
- töövõtulepinguga töötavad isikud.

Tasuta töötavad pereliikmed on need isikud, kes elavad koos ettevõtte omanikuga ja töötavad ettevõttes regulaarselt, kuid kellega ei ole sõlmitud töölepingut ja kes ei saa teatud töö eest tasu. Sellesse kategooriasse kuuluvad ainult need, kes ei ole mõnes teises ettevõttes põhikohaga töö eest tasu saajate nimekirjas.

Tööga hõivatud isikute hulka ei arvata teiste ettevõtete töötajaid, kes tegutsevad kõnesolevas ettevõttes, täites selle tellimusi, samuti pikka aega töölt puuduvaid isikuid (lapsehoolduspuhkusel või ajateenistuses viibijad jt).

**Tööstustoodangu müük** - ettevõttes valmistatud ja arvestusperioodil realiseeritud (müüdnud) ning ostjale üle antud või talle lähetatud toodangu ning tööstusliku iseloomuga teenuste maksumus, sõltumata raha laekumise ajast.

**Tööstustoodangu tootjahinnaindeks** - indeksi, mis iseloomustab Eestis valmistatud tööstustoodete hindade muutust. Tootjahinnaindeksi hõlmab nii kodumaisele kui ka mittekodumaisele turule valmistatud tööstustooteid.

**Töötajad** - kõik ettevõttes tööandjaga kokkuleppe (lepingu) alusel töötavad isikud, kes saavad töö eest rahalist tasu (palk, töötasu, honorar, tänuhaha, tükitöötasu, kompensatsioon). Töötajate arvu mõõdetakse aastakeskmisena.

Consumer price index - expresses the change in the prices of consumer goods and paid services.

**Construction price index** - expresses the change in the cost of construction characteristic of the base year taking into consideration the price changes of basic inputs (labour force, building materials and building machines).

**Enterprise** - Company, sole proprietor.

**Gross domestic product (GDP) at market prices** - the sum of the gross value added of all resident producers at basic prices, plus taxes less subsidies on products.

**Industrial sales** - the cost of production and services of industrial type which were produced in enterprise and which had been realized (sold) and delivered to purchaser in the reference period regardless of the time when the payment for the production was received.

**Kind of activity** - enterprises have been divided into groups by economic activity according to the Estonian Classification of Economic Activities (EMTAK 2008), which is based on the NACE Rev. 2 (Statistical Classification of Economic Activities in the European Communities).

**Number of employees** - persons who work for an employer and who have a contract of employment and receive compensation in the form of wages, salaries, fees, gratuities, piecework pay or remuneration in kind. Number of employees is measured as an annual average.

**Number of persons employed** - total number of persons who work in the enterprise, irrespective of the length of their working week. The number of persons employed is measured as an annual average.

Employed persons include:

- working proprietors and their unpaid family members;
- full- and part-time employees who are on the pay-roll;
- persons who work outside the unit (sales representatives, delivery personnel, repair and maintenance teams, etc.) but who are on the staff list and the pay-roll of the enterprise;
- persons temporarily absent from work (persons on sick leave, paid leave, study leave, on strike, etc.);
- seasonal workers, trainees (apprentices) and home-workers who are on the pay-roll;
- persons employed under the contract for services.

Unpaid family workers refer to persons who live with the proprietor of the enterprise and work regularly for the enterprise, but who do not have an employment contract and who do not receive remuneration for the work they perform. This group includes only those persons who are not on the payroll of another enterprise as full-time employees.

The number of employed persons excludes the staff of other enterprises who carry out ordered work, and also persons who are absent from work for a long time (persons on child care leave, conscripts, etc.).

**Producer price index of industrial output** - expresses the development in the producer prices of goods manufactured in Estonia. Producer price index of industrial output includes both goods manufactured for domestic market and for non-domestic market.

**Regional gross domestic product (regional GDP or RGDP) at market prices** - regional value added plus regionalised net taxes on products (net taxes on products less subsidies on products). The sum of RGDP at market prices per region equals national GDP at market prices.

**Regional value added** - value added (output less intermediate consumption) generated by the production activities of economic entities (enterprises, institutions, organisations or their structural units) resident in a region.

**Research and development** - creative work undertaken on a systematic basis in order to increase the stock of knowledge, including knowledge of man, culture and society, and the use of this stock of knowledge to devise new applications.

**Statistical profile** - the database of economically active units (companies, sole proprietors, institutions, non-profit associations). Since 1994 Statistics Estonia uses this database as a sampling frame for all economic statistics.

**Value added** - the value of output less the value of intermediate consumption. Turnover + change in stocks of work-in-progress and finished goods (stocks at the end minus stocks at the beginning of the reference year) + capitalized self-constructed assets + other revenue (without profit from the sale of tangible assets) – other expenses (without loss from the sale of tangible assets) – costs of merchandise, materials, supplies, intermediate goods, electricity, fuel, power, laid-out work – duties and taxes linked to production – taxes on products.

## 14. EHITUS - CONSTRUCTION

**Ehitise kasutusluba** - kohaliku omavalitsuse nõusolek selle kohta, et valminud ehitis või selle osa vastab ehitisele ettenähtud nõuetele ja seda võib kasutada vastavalt kavandatud otstarbele.

**Ehitusluba** - kohaliku omavalitsuse nõusolek

- püstitada ehitusloal märgitud maaüksusele ehitise ja ehitise teenindamiseks vajalikud rajatised;
- laiendada ehitusloal märgitud ehitist või selle osa;
- ümberehitada (rekonstrueerida) ehitusloal märgitud ehitist või selle osa;
- lammutada ehitusloal märgitud ehitist või selle osa.

**Elamu** - hoone, milles kogu pind või vähemalt pool sellest on ette nähtud alaliseks elamiseks (üksikelamu, kaksikelamu, ridaelamu või mõni teine mitmepereelamu). Elamuks ei loeta suvilat, spordi- ja turismibaasi, motelli, käämpingut või muud hoonet, mis on ette nähtud puhkamiseks ja ajutiseks elamiseks.

**Eluruum** - alaliseks elamiseks sobiv ühepereelamu, kahepere- ja ridaelamu sektsioon või korter, mis koosneb ühest või mitmest toast ja vastab sanitaartechnilistele nõuetele.

**Hoone** - maapinnaga püsikindlalt ühendatud katuse, välispiirete ja siseruumiga ehitise.

**Omajärgeliseks ehitistööde** - ehitistööde maksumus ilma Eestis ostetud alltöövõtutööde ja välisriikidesse tehtud ehitistööde maksumuseta, millele on liidetud või millest on maha arvatud lõpetamata ehituse varude muutus.

**Mitteelamu** - hoone, mis ei ole mõeldud alaliseks elamiseks.

**Rajatis** - ehitise, mis ei ole hoone.

**Building** - construction works, which is permanently attached to the ground, has a roof, envelope structure and interior space.

**Civil engineering works** - constructions which are not classified under buildings: railways, roads, bridges, etc.

**Building permit** - the consent granted by a local government for:

- the erection of a construction works, and of civil engineering works necessary to service the construction works, on the land unit specified in the building permit;
- the expansion of the construction works or a part thereof specified in the building permit;
- the reconstruction of the construction works or a part thereof specified in the building permit;
- the demolition of the construction works or a part thereof specified in the building permit.

**Construction production in Estonia** - the cost of purchased sub-contracting work in Estonia and construction activities in foreign countries have been deducted from the sales of construction activities, +/- changes in work in progress.

**Dwelling** - a one-family house, section of a two-family or a terraced house or a flat, which consists of one or more rooms and meets sanitary engineering requirements and is suitable for permanent residence.

**Non-residential building** - a building not intended for permanent residence.

**Permit for use of a construction works (construction completed)** - the agreement on the part of a local government that a completed construction works or a part thereof conforms to the requirements prescribed for such construction works and that it may be used for the intended purpose.

**Residential building** - a building, of which all or at least half of area is intended for permanent residence (one-dwelling building, two-dwelling building, terraced house or any other multifamily house). Summerhouses, youth hostels, motels, campsites and other buildings which are intended for relaxation and temporary residence are not considered residential buildings.

## 15. ÕIGUSRIKKUMISED. ÕNNETUSJUHTUMID - VIOLATION OF LAW. ACCIDENTS

Alaealine - alla 18aastane isik.

**Esimese astme kuritegu** - süütegu, mille eest on karistusseadustikus raskeima karistusena ette nähtud tähtajaline vangistus üle viie aasta, eluaegne vangistus või sundlõpetamine (kriminaalkoodeksis üle kaheksa aasta).

**Kuritegu** - karistusseadustikus sätestatud süütegu, mille eest on füüsilisele isikule põhikaristusena ette nähtud rahaline karistus või vangistus ja juriidilisele isikule rahaline karistus või sundlõpetamine.

**Liiklusõnnetus** - juhtum, kus vähemalt ühe sõiduki teel liikumise või teelt väljasõidu tagajärjel saab inimene surma või vigastada või tekib varaline kahju.

**Registreeritud kuritegu** - karistusseadustiku eriosas kirjeldatud tegu, mille suhtes on alustatud kriminaalmenetlust või mis registreeritakse kriminaalmenetluses.

**Teise astme kuritegu** - süütegu, mille eest on karistusseadustikus karistusena ette nähtud tähtajaline vangistus kuni viis aastat või rahaline karistus (kriminaalkoodeksis vabadusekaotus mitte üle 8 aasta).

**Teenus** - raha eest tehtav töö (laipade või autode äravedu, veevedu, töö kõrgustes, ukse avamine, jää kastmine, vee pumpamine, katuste puhastamine jne).

**Väljasõit liiklusõnnetuse paika** - liiklusõnnetusejärgsed päästetööd (kannatanute esmaabi, sündmuskoha piiramine ja valgustamine, tagajärgede likvideerimine, liikluse taastamine).

**1<sup>st</sup> degree offence** - an offence the maximum punishment prescribed for which in the Penal Code is imprisonment for a term of more than five years, life imprisonment or compulsory dissolution (Criminal Code - imprisonment for a term exceeding eight years).

**2<sup>nd</sup> degree offence** - an offence the punishment prescribed for which in the Penal Code is imprisonment for a term of up to five years or a pecuniary punishment (Criminal Code - imprisonment for a term not exceeding eight years).

**Criminal offence** - an offence which is provided for in the Penal Code and the principal punishment prescribed for which in the case of natural persons is a pecuniary punishment or imprisonment and in the case of legal persons, a pecuniary punishment or compulsory dissolution.

**Juvenile** - an under 18-year-old person.

**Recorded criminal offence** - the act defined in the special part of the Penal Code with regard to which criminal proceedings have been initiated or which is recorded in criminal proceedings.

**Service** - work for money (carriage of dead bodies or cars, carriage of water, work in the height, door unlocking, ice watering, water pumping, cleaning roofs, etc.).

**Traffic accident** - an event in which an individual is injured or killed or proprietary damage is caused as a result of at least one vehicle moving on or leaving a road.

**Traffic accident callout** - rescue operations after traffic accident (first-aid to victims, restriction and lighting of scene, liquidation of consequences, restart the traffic).

## 16. KESKKOND. JÄÄTMEKÄITLUS - ENVIRONMENT. WASTE MANAGEMENT

**Keskkonnakaitseinvesteering** - kõik investeeringud, mille eesmärk on keskkonna saastumise ärahoidmine või tekkinud saastumise vähendamine. Keskkonnainvesteeringud jagunevad kaheks: investeeringud keskkonnakaitsevahenditesse (soetamiseks pika kasutusajaga seadmeid, mehhanisme või rajatisi, mis vähendavad või seiravad tootmises tekkinud saastet) ja tootmisprotsessi muutmiseks (soetamiseks mehhanisme, tehnoloogiaid või keskkonnasäästlikumaid materjale, mis vähendavad saaste tekkimist juba tootmisprotsessis).

**Keskkonnakaitsekulutused** - kulutused, mille peamine eesmärk on ära hoida või vähendada ettevõtte majandustegevusest tingitud keskkonna saastumist või mõnel muul viisil kahjustumist ja kõrvaldada juba tekkinud saaste. Nimetatud kulutused ei hõlma loodusvarade mobiliseerimise ega töötingimuste parandamise kulutusi.

**LPK (lubatud piirkontsentratsioon)** - maksimaalne ühekordselt lubatud saasteainete sisaldus.

**Lämmastikdioksiid (NO<sub>2</sub>)** - mürgine gaas, mis moodustub näiteks sise põlemismootori silindris ja paiskub autoheitgaaside koostises õhku.

**Saasteained sademetes:**

- **ammoniaak** - NH<sub>4</sub><sup>+</sup> iooni sisaldus sademetes;
- **kloriidid** - soolhappe (vesinikkloriidhappe) sool, mis näitab sademetes sisalduva Cl<sup>-</sup> iooni hulka;
- **nitraadid** - lämmastikhappe sool, mis näitab sademetes sisalduva NO<sub>3</sub><sup>-</sup> iooni hulka;
- **pH** - vesinikeksponent, mis iseloomustab keskkonna (sademete) happelisust. Normaalse happesusega sademete pH on 5,6–6,1; happeliste sademete pH on <5,5; aluseliste sademete pH on >6,2;
- **sulfaadid** - väävelhappe soolad. SO<sub>4</sub><sup>-</sup> iooni sisaldus sademetes.

**Süsinikoksiid (CO)** - vingugaas; värvitu ja lõhnatu gaas, mis tekib süsinikühendite (kütuste) mittetäielikul põlemisel. Linnaõhu suurim CO allikas on transport ja olmeküte.

**Vääveldioksiid (SO<sub>2</sub>)** - lämmatava lõhnaga, värvitu, väga kergesti vees lahustuv mürgine gaas, mis tekib väävlit sisaldavate kütuste põlemisel. Põhilised SO<sub>2</sub> allikad linnades on katlamajad, liiklusjaamades on märgatav ka autokütustest pärinev vääveldioksiid, mis näitab sademetes sisalduva SO<sub>4</sub><sup>-</sup> iooni hulka.

**Carbon monoxide (CO)** - a colorless, odorless, yet highly toxic gas that is formed as a product of the incomplete combustion of carbon compounds (fuels). Transport and household heating are the biggest sources of CO in urban air.

**Environmental investments** - all investments, where the main purpose is to prevent or reduce pollutants and pollution or any other degradation of the environment. Two kinds of environmental investments can be distinguished: pollution treatment (end-of-pipe investments) and pollution prevention investments. Pollution treatment investments are expenditures on devices, machinery, facilities with a long operating time whose purpose is to remove and monitor pollutants. Pollution prevention investments are changes in production, operating processes, or raw materials used to prevent or reduce pollution at the source.

**Environmental protection expenditure** - investments and current expenditures where the main purpose is to collect, treat, reduce or eliminate pollutants and pollution or any other degradation of the environment resulting from operating activity of the company. These expenditures do not include mobilisation of natural resources or improvement of working conditions.

**LV** - limit value concentration (lubatud piirkontsentratsioon ehk maksimaalne ühekordselt lubatud saasteainete sisaldus) or maximum one-time permitted content of pollutants.

**Nitrogen dioxide (NO<sub>2</sub>)** - a toxic gas which is generated for example in the cylinder of internal combustion engine and is discharged into the atmosphere in the composition of vehicle exhaust gases.

**Pollutants in precipitation**

- **Ammonia** - shows the NH<sub>4</sub><sup>+</sup> ion content in precipitation;
- **Chloride** - a salt of hydrochloric acid which shows the Cl<sup>-</sup> ion amount in precipitation;
- **Nitrate** - a salt of nitric acid which shows the NO<sub>3</sub><sup>-</sup> ion amount in precipitation;
- **pH** - a measure of the acidity or alkalinity of the environment (precipitation). pH is 5.6–6.1 for precipitation with normal acidity; pH is <5.5 for acid precipitation; pH is >6.2 for alkaline precipitation;
- **Sulphate** - a salt of sulphuric acid which shows the SO<sub>4</sub><sup>-</sup> ion amount in precipitation.

**Sulphur dioxide (SO<sub>2</sub>)** - a colorless and toxic gas of pungent odor, very easily soluble in water, formed by the combustion of fuels containing sulphur. Boiler-houses are the main sources of SO<sub>2</sub> in cities. The content of SO<sub>2</sub> originating from automobile fuels is notable in transport terminals. terminals.





Tallinna Linnakantselei  
Linna avalike suhete teenistus  
Vabaduse väljak 7, 15199 Tallinn  
Telefon 640 4141  
E-post [lvpost@tallinnlv.ee](mailto:lvpost@tallinnlv.ee)