EESTI PÄEVA-LEHT

ESTNISKA DAGBLADET

12. aastakäik
Toimetaja Juhan Kokla
Vastutav väljaandja (ansv. utg.) Hans Schöier

Peatoimetus ja talitus:
EESTI MAJAS, Stockholmis, sissekäik, Kocksgränd 3
Address: Box 16328
103 26 Stockholm 16
Telefon: 21 84 46

Toimetus Eskilstunas:
Toimetaja Jüri Aus
Aadr.: Eesti Päevaleht, Box 120, 631 02 Eskilstuna. Tel.: 016/14 77 72
Tellimispostgiro nr. 28650

Tellimishinnad:
Aasta ..... kr. 155:—
Termin (4 kuud) ..... kr. 56:—
Kuu ..... kr. 15:—

Kuulutusehind 75 öört mm. Artikuli tellimused 1 kroon mm.
Eskilstuna-Kuriren Tryckeri AB Eskilstuna 1970

Eskilstuna-Kuriren

Kolmapäeval, 19. augustil 1970
Upplaga C
Nr. 190 (3474)

Kitarri- ja laulumees A. Raudsepp Kanadast

Saksamaa laagrisuivi tõi Rootsi ülemeremaadelt sugevendi-külalisi. Töi tuttavaid ja võhivõõraid — nüüd juba tuttavaks saanud tuttavaid. Ühel õhtupoolikul astus üle mu läve vana tuttav, kosmosemees ja luuletaja Jyri Kork koos naise, laste ja... Mehe ja pilliga. Külaskütjks toodud ja pidulikult (koos Jyri Korki kõnega) üle antud kauamängivalt helipladili vastas vastu sama mees (küll ilma pillita). Plaadil seisis selgete trükitähtedega: 'o n seg mutud laulda . . . Andres Raudsepp.' Kork oli plaadi juures ka nagu veidi asjamees — viisiveeretustele sõnad seadnud.

Kuulsime plaati, puhusime jutta ja jutupuhumise vaheaegadel lõi Andres Raudsepp kitarri saatel lalu.

Andres Raudsepp on sõnaseadmises tagasihoidlik noormees, otse vastand temperamentsele ja jutukale Jyri Korkile. Tundide kuludes saime aga jutuotsale ja selgus, et Andres on pärit (õigemini — elab Torontos) ja õpetab keskkoolis lastele prantsuse keelt. Ülikoolis õppis inglise keelt ja ajakirjandust. Sõjaväes olles sattus aga prantsuse keele peale. Ja nii siis jäigi prantsuse keel. Saime sedagi teada, et plaadi on ta sisse laulnud rõprade soovil ja õhutusel. Sisselaulduid heliplaat ilmus "Merit Records" nimemärgi all. Nüüd on laulumehel aga juba oma firmamärk "Reindeer Records" ja plaadistamise kavasid mitmeid. Stokholmis viibib ta teist korda. Esimene kord käis ta siin koos Toronto laulumeestega sünsele rahvale laulurõõmu pakkumas.



Andres Raudsepp

Kuid külaline ei ole üksmes tubli laulumees vaid ka teotahteline noor inimene, kelle teotahe on suunatud eesti ühiskonda. Ta toetahe avaldub tublis organiseerimistöös. Nii näiteks toimus Toronto Eesti Majas 8 päeva "rahvusvaheline karavan", mis töi kokku kanadalasi ja kaasmaalasi enam kui 11.00 inimest. Eesti Maja üles seatud Vana Tallinn koos sadamakõrtsiga. Viimase kava läitmist täitis ja ühtatas Andres Raudsepp. Ta on ka tubilit kaasa löönud ka Toronto suvepäevadel ja Metsaülikooli programmkomitees ja töttab nüüdki koos Jyri Korkiga metsaülikooli tegutsemistahet teostama. Võiks veel lisada, et ta on laulnud tantsuorkestrites ja tarvitades ta enda sõnu: "ta tahab tegutseda originaalsete ideede kallal ja püüda neid iseseisvalt ja uudselt läbi viia." Ühe sellise ettevõtmise kallal nuputasime nuppe. Ta ei taha aga, et ma enneaegselt sellest kirjasõnas kirjutaksin.

Andres Raudsepp laulab "Rio Grandi". Jyri Kork meenutab me ühiseid seiklusi Ameerikamaal. Kella enutid näitavad tublisti üle kesköötunni.

Kitarr ja Andres Raudsepp laulavad.

K.L.

Skandaal Madridis

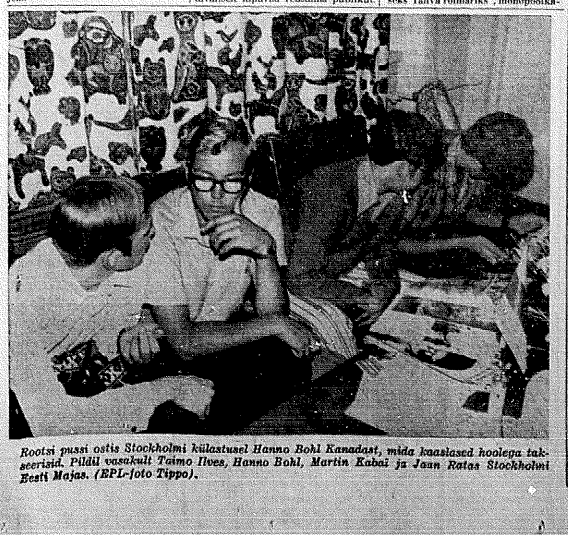
MADRID — Umbes aasta tagasi vapustas Hispaania valitsust skandaal seoses suure riikliku laenuga Matesa tekstiilifirmale, mille inimusena Franco teostas oma kabinetis väljapuhastamise. Asi ei lõppenud aga veel sellega ja ülemkohus otsustas nüüd kaks endist ministrit vastutusele võtta.

Mõned tribunnali liikmed nõuavad isegi välisministri Lopez Bravo kohtu alla andmist. Nagu nüüd selgub, oli valitsus annud Matese firmale laenu 142,5 miljonit dollarit ja sai tagatipus 55 miljonit dollarit kahju, kuna firmaliksi pankrotti. Vastutus langeb nüüd finants- ja kaubandusministritele ja ühtlasi Bravole, kes oli tol ajal tööstusministriks. Kohtu alla antakse Hispaania riigipanga president, 56-aastane Mariano Rubio, endine kaubandusminister, 54-aastane Faustino Monco ja endine finantsminister, 52-aastane Juan Espinosa. 47-aastase välisministri saatus otsustatakse hiljem.

Rahutuvid "reostavad"

MÜNCHEN (VES) — Järgmistel olümpiamängudel Münchenis ei lasta avapidustustel enam "rahutuvisid" lendu, teatas olümpiakomitee.

Komitee on leidnud, et rahutuvide lendulaskmine ei oma tänapäeval enam mingit sügavamat tähendust, pealegi on kümned tuhanded olümpantuvid alati tekitanud pahandust, kuna nad tribüünidest üle lennates tavaliselt kipuvad reostama publikut.



Rootsi pussi ostis Stockholmi külastusel Hanno Rohl Kanadast, mida kaaslased hoolega takseerisid. Pildil vasakult Taimo Ilves, Hanno Rohl, Martin Kabai ja Jaan Ratas Stockholmi Eesti Majas. (EPL-foto Tippo).



Eestlaste suurpidu Hasselbackenis. 500 külalist täitsid kõik saalid. Pildil pilk tantsupõrandale, all grupp Kanada tütarlapsi tantsu vaheajal rõdul (EPL-fotod Trummer).

Kommunistide sisemine sõim tabab põlu alla sattunuid

Artiklis "Miks kommunism sõimab?" (EPL — 11.8. 1970) tõime näiteid selles, kuidas Marks ja Lenin kasutasid tähtsa sõjariistana oma vaenlaste vastu sõimu. Sama teed käisid ka Stalin ja Hruštshov, kuid veel heopis lahesemal kujul, tungides sõimu abil eeskätt kallale teistele kommunistidele, mis oli ja on arusaamatu lääne maailmale, kes poliitilises võitluses ikkagi tunneb teatud piire ja kus ei kiputa kallale oma kaasvõitlejate, oma partei liikmetele.

Kommunistide seas, kes eriti Stalini ajastil marru, seisab Trotski kaltlemata esikohal. Ta oli oma õnnetuseks revolutsiooni algaastail Lenini kõrval populaarseim enamlaste juht, seejuures teravа mõistuse ja keelega mees ja partei enamuse arvates kindlaim Lenini järglane.

Sellest muidugi jatkus, et tõmmata endale Stalini kustutamata viha. Tema vastu- ka pärast tema tapmist Mehhikos Stalini agendil poolt — kasutatud teotused, laimamised ja valed jätavad kõik varju, mis kommunistid kunagi on endale lubanud vaba maailma esindajate vastu. Seepärast on see pentbkk Stalini-Trotski elust eriti huvitav, kuna meile üldiselt eriti muidugi ükskõik on, kuidas üks bolshevik teist maha tegi.

Trotskit nimetati "jälestusväärseks rahva roimariks", monopoolkapitalistide lakeiks ja tallalakkujaks".

"Hiiglri äraostetavaks agendiks", "maailmasõja sigatajaks" jne. (Diiselt nimetati, muide, nagu näiteks Võshinski seda tegi Stalini sigatatud lavastusprotsessidel, kõiki diktaatori vaenlasi "hulludeks koertekss, kes muud polnud ära teenimud kui mahalaskmist".

Nagu enamlaste taktika ildse, nii põhjenеb ka partei võitlus ükskiute ebameeldivate liikmete vastu Lenini põhimõttel, kes oma töös "Mis teha" (1902) ette kirjutas: Töelliket revolutsionääridest koosnev organisatsioon ei põrka ühegi ähinõu kasutamise eest tagasi, kui tuleb kõrvaldada mõni kõhmatu liige."

Hruštav on seljoones Stalini isiklik väljendusviis, mida ta kasutas oma enamlastest vaenlaste vastu. Ta nimetas neid tavaliselt "burzhuaasia hullumeelseteks agentideks", "töölisklassi surnuvenelasteks", "eeletavate orjade alatuks salgaks".

Enne XVIII parteikongressi avamist kõneles ta 10. märtsil 1939 "trotslistlik-bukharinistlikust salakuulajate, roimarite ja kahjurite jõugust, kes roomas alatult välisriikide võimukandjate ees, orjadest, kes alistusid igale välismaa ametnikule ning nõus olid tema kasuks spioneerima". Tühendatud parteikongressil olid Sinovjev, Kamenev, Trotski, Buhharin ja teised Lenini lähemad kaastöölised talle "vastikuteks koletisteks" või "mõrvariteks ja reetjateks".

Nagu teada muutus Stalini nimi

Järg. lhk. 2.

Aastapäev manöövriga

PRAHA — Sovjeti ja tshehhoslovakkia ühtsusel korraldavad Tshehhoslovakkias ühise manöövri, mis langeb ajaliselt kokku Tshehhoslovakkia okupeerimisega kaks aastat tagasi venelaste ja Varssavi-pakti riikide poolt, s.o. 21. augustil 1968.

Manöövri ettevalgrgiks on tshehhi uudistebüroo CTK teatel mõlema maa armeede vahel sõpruse tugevdamine. Manöövreid jälgivad tshehhoslovakkia parteiituaad Gustav Husak, president Svoboda ja peaminister Lubomir Strougal.

Svoboda ütles ses seoses oma kõnes, mille ta pidas tshehhi rahvale, et "sovjeti-armee kinkis tshehhoslovakkia rahvale vabaduse 25 aastat tagasi". Ta tänas ühtlasi rahvast, kes on "ebaiseksus ja visas knootõös tshehhoslovakkia rahvsarmeesga kaitsenud meie sotsialistliku maa julgeolekut."

Nüüd — just enne invasiooni trist aastapäeva — on saatsind hiigelfoto Jan Palachi kalmule. Testavasti põletas ülüpilane Palach enda surmaks jaanuaris 1969 protestiks vene invasiooni vastu.

Tema kaim on sellest ajast peale olnud kogu Praha elanikkonna palveränmakupaigaks. Umbes kuu aega tagasi kõrvaldasi võimude korraldusel Palachi hnakivi, kuid sellest hoolimata on hauda päevast ehtud lilledе ja elava tulega. Ja nüüd on sis hauakivi asendatud Praha elanike poolt eelmärgitud fotoga.

500 eestlast Hasselbackenis Kanada-eestlased lahkusid

Kanada-eestlaste lühike külastus Rootsi lõppes reede õhtul suure "ühendusõpeega" Djurgårdeni kaunis Hasselbackenis, millinе eestlaste inv'astsioni pärast oli restorani seigenud tavalistele külalistele. Ja eestlasi jätkus kõigile kordadele. Nii suurt ühtusõki eestlastele ei ole üheski Stockholmi-restoranis varem serveeritud. Välja oli tulnud arvurikkalt Stockholmi eestlaskond ja Rootsi-eestlasi oli sõitnud kohale ka kaugemgist linnadest,nagu Hälsingborg, Göteborg, Kalmar, Malmö jne. Kanada-külalisest olid kõik kohal, samuti eestlast USA-st, Austraalast, Hollandis, Inglismaalt, Soomest ja isegi Aafrikast.

Pidu algas saabumisega, kusjuures paljud rõõmsad kohtamised ja jällenägemised leidsid aset. Paljud olid peole tulnud just selleks, et leida ja kohtata oma vanu tuttavaid. Peo avas pidu komitee esimees Sven Hansson.

Pärast supeed algas teisel korral asuvas suures saalis tants. Noored kui ka vanad ruttasid tantsupõrandale ning vahesegadel kõnniti ringi, et "tuttavaid vaadata" ja tuttavaid leida laudadest. Kõikjal oli näha rõõmsalt vestlevaid eestlasi.

Pidukorraldajate lauas teisel korral toimus külaliste tänamistseremoonia. Kanada reisijuhid Leo Puurits, Gunnar Mitt ja Heldi Rosen avaldasid tänu kogu vastuvõtu koormast kannud noorinstruktoritele Richard Norvellile, annetades talle oma kunstipärase reisimärgi kuldplaketina, kuna samasugruse hõbeplaketi said teised organisatorid, noorteinstruktor Anu Blant ja pidukomitee esimees Sven Hanson. "Oliete teinud suure töö ja soorisnud selle suurepärasellt," konstateeris Leo Puurits, surudes rootslpoolsete korraldajate kätt.

Richard Norvell tänas ja avaldas lootust peatseks jällenägemiseks. Ta tuletas meelde, et samal ajal, mil välja läks viimane "Ühendaja" järelreiside ringkiri, läks välja ka uus ringkiri kutsega Kanada maailmalaagrisse aastal 1972. Kui mõni neg tagasi pelilti huvi nii maailmalaagri vastu Saksamaal kui ka järgmise reisi vastu Kanadasse, siis selgus, et huvi viimase vastu oli suurem. Seega võib Rootsi kontigent kujudena veel-gi suuremaks Kanada-sõidul, kui see oli "Ühendajas" (seal oli 250). R. Norvell andis mälestusesemena "kanedalastele" üle Uppsala skandispõnada seltsi ja skantipkonna vaskstantud teljeefi "Viiking".

Lõpuks võttis sõna Eesti Skautliku Noortemaleva Rootsis juht Heiner Erendi, kes kogu maleva nimel avaldas tänu külastajatele, et nad valmistasid nii meeldivalt heiki Rootsi eesti noortele ja eestlastele üldse.

Pidu kestis seejärel edasi, kuni pärast keskööd, kella 1 ajaigu, seabus kojuminemise tund. Kõik olid rahul ja tänada tuleb suurpeo korraldajat Sven Hansonit ning tema abilisi Richard Norvelli ja Anu Blanti, kes selle suure majandutiku riskkoga seotud ettevõtte edukalt läbi viidid.

Pärast pidu valgusid külalised laialt eesti kodudesse, kus mitmel pool hommikutundideni sett jeuba.

Kell 12 laupäeval oli aga kõik juba Stockholmi peajaama tags Klarabergsviaduktil, kus 176 äralendajat tuubiti bussidesse ning sõitsid Arlandale, kus neid ootas PAN-American charterlennuk. Nii Klarabergsviaduktille kui ka Arlandale oli kogunennd rohkesti kaasmaalasi, et ütelda head reisi ja lehvitada jumalagajätuks järele.

See oli punktiks "Ühendaja" maafilmsalagrile. Kahjuks ei toonud USA-eestlasi nende turismireis Rootsi. Kuid eks ole ju Kunada-eestlased rohkem "rootsi pärituloga", olles siit välja rännanud oma praegustesse asukohtadesse ja sellega on ühendussidemed siinsete ja sealsete eestlaste vahel eriti tugevad.

Suur tung Kanadas noorte Metsaülikooli

TORONTO (ETL) — *Koimel möödunud aastate suvel Kanadas, Kotkajarvel, korraldatud kultuuriõuviliste noorte kokkutulek Metsaülikooli on nüüdsel populaarseks muutunud, et rekolevaase soljaedaase Metsaülikooli on registreerijaid rohkem kui Metsaülikooli saab vastu võtta. Tõnase Metsaülikoolist võtab osa 130 noort, neist enamik USA-st. Metsaülikooli tegevus kestab 22. augustist kuni 30. augustini.

Laupäev, 22. august on Metsaülikoolist omavõõtaste kogunemise-päevaks. Õhtu sell toimub ühine õhtusõök ja Metsaülikooli nalipanda "sessioon" avamine MU juhataja dr. O. Träss poolt. Loengud, huviringide tegevus ja mitmesugused meelelahutused algavad järgmisel päeval, kestes kogu nädala. Programmi-kohaselt on iga Metsaülikooli päev jaotatud järgmiselt: kl. 8 hommikusõök, kl. 9—10.30 loengud. Pärast kohvivahesega jätkuvad loengud kuni kl. 12-ni. Pärast poolteistunnist õpanavahesega jätkuvad jällegi loengud, "silajutud", mängud, laudkondade vestlused jne. Igal päeval on ette nähtud üks tund saunaskäimiseks, pärast seda lõpeb päev võhtuse tegevusega.

Nagu Metsaülikooli juhatuse pool märgitakse, on IV Metsaülikooli programm üksikasjadeni lõplikult kujul valminud. Lektoritena esinevad tänavu noorsootegelane Heino Jõe, mag. Ayri Kork, mag. Imre Lipping, mag. Tõnu Parming, dr. Jaan Puhvel, dr. Velio Sermst, dr. Rein Taagepera, õpet. Andres Taul dr. Juhan Tork, Juan Toots ja dr. Mardi Valgemäe.

Seega on enamik lektoreid USA-st. Kanadast on ainult neli. Selle-eest on aga huviringide juhatajate enamik Kanadast. Huviringide juhatajateks on kunnsi alal Abel Lee, teatri alal Endel Loo, rahvatantsu alal Andres Raudsepp, rahvatantsu alal Vilno Einola. Peale nende juhatavad huviringide tegevust Henno Sillase, Liivi Jõe, Heino Jõe, Rein Taagepera, Tõnu Parming, Velio Sermst ja Hilja Jukkum. Viimane peab tänavu sesse Metsaülikoolis kolm lühiloengut koomikusõõgi ajal eesti toifudest, — kaasnevad toiduproovid ja soovijalle ka paljundatud toiduretseptid. Huviringide tegevus on jaotatud kümnesse osse — kunst, teater, saun, rahvalaul, rahvatants, eesti käsitöö, praegune Eesti, ajupajad, inimvaheksvdade huviring ja eesti toidud.

Metsaülikooli tänavuse juhatusse kuuluvad: prof. O. Träss — juhataja, kuuluvad: prof. O. Träss — juhataja, nisatsiooni alal, dr. V. Soots — abijuhataja, H. Sillaste — abijuhataja ja programmijuht. Tõnu Mägi — lasckur ja Lilian Punst-Soomet — Metsaülikooli sekretär.

4 protsenti kallim elada

Dagens Nyheter on uurinud tetduimete hindasid ja konstateerin, et aprillikunst peale on elukallidus toitainele osas tõusnud keskmiselt 4 protsenti. Hinnatõus aga jatkub.

Kui võrrelda praegusi hindu hindadega augustis 1969, siis on toidunete hinnad tõusnud tervelt 14 protsenti. Veel ei ole uus põllumajanduskokkulepe oma mõju hindadele jõudnud avaldada, kuid see toob kaasa põllumajanduswaduste edasise hinnatõusu.



Kanada eestlasi Stockholmi lühiastusel Eesti Majas. Vasakult Ronna Leemets, Anko Kütti, Imari Kolisi, Mia Kolisi, Ellen Kütti ja Marget Nortmaa. (EPL-foto Tippo)

EPL *19. augustil 1970*

Kas uus epohh?

Kui sõlmitakse pakte, siis räägitakse pidulikke sõnu. Alles pärast nähtab ajalugu, mida kokkulepe kaasa tõi ja kes keda nii ütelda pügas. See kehtib ka Moskvas Willy Brandti ja Aleksei Kossõgini poolt allakirjutatud järjekordse Saksa-Vene pakti kohta, millistele celkäijad Rapallo-lepingu ja Ribbentrop-Molotovi pakt on juba ajaloo osaseks ait läbi käinud. Kuid uut pakti ei saa eelmistega võrrelda, kuigi Saksamaa mägikäänete pärast ühinkirjutamist lihtne, et kokkulepe tähendab, nagu tulla paistab, ühe epohhi lõppu ja vaga hea algust uuele.

Nagu öeldud, nii ei ole N. Liit pakte muus järjes sõlmind. Ent Saksamaa lõpetab oma seni nii massiivse propagandis-kampaania Lääne-Saksamaa vastu, ja ülemnõukogu Lääne-Saksamaa suhtes. Nüüd hakkab Bonn Moskvat ja Berlin Moskvat rõhuma, nõudes, et Moskva ei kõrvaldaks Berlii Lääne-Berliini ja Lääne-Saksamaa vahelisi sidemeid. Ja see ei Bonni, ega teiste nõudmine ei tähenda, et Moskva peaks Berlii Lääne-Berliini ära loovutama. Ei saa olla mingeid rahvusvahelisi kokkuleppeid, mis ei tähenda, et Moskva peaks Berlii Lääne-Berliini ära loovutama. Ei saa olla mingeid rahvusvahelisi kokkuleppeid, mis ei tähenda, et Moskva peaks Berlii Lääne-Berliini ära loovutama.

Kui kohelda Brandti viisil uuest epohhist, siis seniste kogemuste alusel on tegemist liialdusega. Kui uuest epohhist kõnelda, siis esmajoones sisaldab see Bonni valitsuse enda uusi seisukohti ning see Bonni valitsuse enda uusi seisukohti ning see juurde kuuluvat sisemist poliitikat, m.h. Lääne-Saksamaa antikommunistlike organisatsioonide ja tita määratud informatsiooniteegevuse "ijää peale asetamist" vastavalt Moskva märguannetele. Sakslased on lubanud venelastele veeautotehase ehitada, nii nagu itaallased ehitasid sõiduautotehase. USA Ford teatavasti loobus sellest pakkumisest, kuna ta leidis, et tegemist on vene strateegilise potentsiaali ülesehitamisega — veolepinguga saavutanud igal juhul ühe eesmärgi: ta on veelgi kindlustanud oma valtuuspüre Ida- ja kesk-Euroopas ja isegi muretsenud tugevama positsiooni Ulbrichti marionettreziimile. Viimase kirjale tunnustamise küsimuses kõik näit. Rootsi ja Norra ei vastanud, kuid selge on see, et nendes maades siseminе surve selle tunnustuse andmiseks hakkab kasvama ja võibolla ka mudehki ohukorra, kuna nüüd, et selline tunnustamine enam ei häiri kaubandushuve ja poliitilisi vahekordi demokraatliku Lääne-Saksamaaga. Kõigile on ju teada, et Brandti praegune poliitika taga on suured läänerii gid, kus ammugi ei arvatud, et "tuleb olla ralistlik" ja tunnustada Venemaa vallutusi, kaasa arvatud Saksamaa poolitamine. See pidavat normaliseerimise maailmapoliitilise ohukorra ja avama kaubandushuvidele teed rauaeesriide taha. Nii on Brandti pakt-ipoliitika üheks nõrgaks küljeks see, et ta kaudselt on annud nüüd tunnustuse, kuigi pakt sellest ei kinnele, "uutele piiridele", millest osalt, näiteks Baltikumi ja Poola osas, on otseselt tulemuseks tema enam ei vajanudki. Sõimata said ka Malenkov, Molotov, tema sõber Kaganovitsh, Bulganin ja teised.

Teatud määral uudiselks olid Pedegornõi, tänapäevase N. Liidu ametliku riigipea, kallaletungid. Kaganovitshil nimetas tema näiteks "ehtsaks sadistiks", kes olevat püüdnud Stalini kopeerida. Malenkovi kohta ütles ta, et "tema südamemurdmistused lasub paljude täitsa ilmsiütlte inimeste surm" ja et ta ühes Molotovi ja Kaganovitshiga olevat "jõhkralt ümber kiinud partei funktsionäärega".

Erilise seisundi selles sõimuses omab marssal Tito. Kommunistlike parteide ajalugu on läbipõimitud kolksuguste "kõrvalekalduimistega", kuiserliike saunudega, mis antud silmapilgul ei mahu Moskva valitsejate poliitilisse kursi ja pläanidesse. Nende kõrvalkaldumiste leiutajaks oli Lenin, kes neid kasutas partei vaosholdmiseks Venemaal. Diskussiooni ulatuse poni selle põhimõtte kehtima Stalin, et igaveseks ajaks alal hoida N. Liidu valitsemist kommunistlike parteide ja nende riikide üle, kus kommunistid olid võimul.

Esimene tähtis välismaade kommunist, kes ei olnud nõus pimesi jälgima Moskva eeskuju ja täitma Kremli käske, oli Tito. Ta langes Stalini jnures obasosingusse, ja üksvaal oli "titoist" Vene sammsugune "põlastusväärne subjekt" kui trotskist.

Jugoslaavia kommunistide juht pidi mitu head aastat väljа kannatama vennaspaarides" sõimu terves maailmas. Ta oli teiste sõnadega atul "kangelaslik kommunist" ning muutus siis Stalini käsul "suurimaks reimariks". Pärast diktaatori surma muutus ta jälle "silmapaistvaks Jugoslaavia poliitikaks ja riigimeheks, üheks tähtsamaks rahvusvahelise töölisliikumise esindajaks". Siis tehti temast uuesti "kapitalistlik agent" ja mis ta tänapäev on, seda tehti Nõst ainult Kremlisse. Mujale tehti Titost "iiiine kapitalismi talliakkuja" pärast. Tshehhoslovakkia okupeerimist punaarmee poolt sügisel 1968, kui ta kinnasti arvustas ja hukka mõistis Kremli otsused tshehhide ja slovakkide tulevase saatuse kohta.

Selles küsimuses väärib tähelepanu liiine. "Pahempoolne liberalism", kus küll leidub kah Mao pooldajaid, kus teiseltpoolt ka enamlastest mujo Moskva väljaandes mängib suurt osa, kus aga "titoism" ei leia peagu üldse pooldajaid. Kas siin mängib oma osa Kartlus vennaste eest või Moskva või Pekingi propaganda või teab mis tegurid on mängus? Paljud Kremli liini pooldajad on ilmselt mõjutanud mitte nüüvõrd kommunismist kui russismist, kuigunes neile all kõiksugu "teesrindlikke eeskujusid" mõeldakse, mitte tundes ei Venemaad, venelasi ega vene oludsid ja ajalugu.

OSKAR ANGELUS



Titot on Kremlis ülistatud ja jalge alla trambitud vaheldumisi.

Kommunistide sisemine sõim

Algus lk. 1

*tema järglase Hrushtshovi all ometi*mõistetu. Kui kedagi hakati nimetama stalinistiks, võis see vastavale parteiliikmele kassa tuna palju raskesid pahandusi. Esimene "stalinist", keda Hrushtshov selleks tunnistas, oli Venemaalt, vana elatanud tegelane ja surnud diktaatori sõber. Üldiselt oli Hrushtshovi ajal väljendusviis siiski veidi tagasihoidlikum, viitja arvatud panuseid hinnaseid, kes tnuult kiisid edasi Stalini rada ja näiteks vene enamlaste kohta tähendasid, et tegemist on "räpaste sigadega" (pekingi "Rahvateht" 27. jaan. 1967), ja seda aeg-ajalt jälle korduvalt.

Hrushtshov ise tähendas marssal Shukovi kohta, et ta olevat "seikleja" (siis kui ta selle sõjaeelsete aja enam ei vajanudki). Sõimata said ka Malenkov, Molotov, tema sõber Kaganovitsh, Bulganin ja teised.

Teatud määral uudiselks olid Pedegornõi, tänapäevase N. Liidu ametliku riigipea, kallaletungid. Kaganovitshil nimetas tema näiteks "ehtsaks sadistiks", kes olevat püüdnud Stalini kopeerida. Malenkovi kohta ütles ta, et "tema südamemurdmistused lasub paljude täitsa ilmsiütlte inimeste surm" ja et ta ühes Molotovi ja Kaganovitshiga olevat "jõhkralt ümber kiinud partei funktsionäärega".

Erilise seisundi selles sõimuses omab marssal Tito. Kommunistlike parteide ajalugu on läbipõimitud kolksuguste "kõrvalekalduimistega", kuiserliike saunudega, mis antud silmapilgul ei mahu Moskva valitsejate poliitilisse kursi ja pläanidesse. Nende kõrvalkaldumiste leiutajaks oli Lenin, kes neid kasutas partei vaosholdmiseks Venemaal. Diskussiooni ulatuse poni selle põhimõtte kehtima Stalin, et igaveseks ajaks alal hoida N. Liidu valitsemist kommunistlike parteide ja nende riikide üle, kus kommunistid olid võimul.

Esimene tähtis välismaade kommunist, kes ei olnud nõus pimesi jälgima Moskva eeskuju ja täitma Kremli käske, oli Tito. Ta langes Stalini jnures obasosingusse, ja üksvaal oli "titoist" Vene sammsugune "põlastusväärne subjekt" kui trotskist.

Jugoslaavia kommunistide juht pidi mitu head aastat väljа kannatama vennaspaarides" sõimu terves maailmas. Ta oli teiste sõnadega atul "kangelaslik kommunist" ning muutus siis Stalini käsul "suurimaks reimariks". Pärast diktaatori surma muutus ta jälle "silmapaistvaks Jugoslaavia poliitikaks ja riigimeheks, üheks tähtsamaks rahvusvahelise töölisliikumise esindajaks". Siis tehti temast uuesti "kapitalistlik agent" ja mis ta tänapäev on, seda tehti Nõst ainult Kremlisse. Mujale tehti Titost "iiiine kapitalismi talliakkuja" pärast. Tshehhoslovakkia okupeerimist punaarmee poolt sügisel 1968, kui ta kinnasti arvustas ja hukka mõistis Kremli otsused tshehhide ja slovakkide tulevase saatuse kohta.

Selles küsimuses väärib tähelepanu liiine. "Pahempoolne liberalism", kus küll leidub kah Mao pooldajaid, kus teiseltpoolt ka enamlastest mujo Moskva väljaandes mängib suurt osa, kus aga "titoism" ei leia peagu üldse pooldajaid. Kas siin mängib oma osa Kartlus vennaste eest või Moskva või Pekingi propaganda või teab mis tegurid on mängus? Paljud Kremli liini pooldajad on ilmselt mõjutanud mitte nüüvõrd kommunismist kui russismist, kuigunes neile all kõiksugu "teesrindlikke eeskujusid" mõeldakse, mitte tundes ei Venemaad, venelasi ega vene oludsid ja ajalugu.

OSKAR ANGELUS

Titot on Kremlis ülistatud ja jalge alla trambitud vaheldumisi.

Seltsimehed omavahel

Üks kirjanduslik episood

Möödunud aastal okupeeritud Eestis ilmunud Elmar Mausiku jutustus "August Anikatsi katsumine" on pärit 1967. a. romaanivõistluselt. Selle sisuks on episood rajooni ajaleht "Vilgaste Valguse" toimetuse elust ja tööst.

Jutustuse selgroo moodustab lihtne lugu. Kaks toimetuse reporterit saadetakse Nõmmepalu kolhoosi, et mad teeksid lehele reportaazhi kolhoosi elust. Üks reporter läheb, kuidas kolhoosi esimees Parve kolhoosi majandust edasi viib. Teine aga kirjutab esimehe kohta arvustavalt, kuigi teda nimepidi ei nimeta, kuid lugedes on selge, kellest on jutt. Tolmetaja valib avaldamiseks viimase, arvustava artikli, kuna teine kiitev kirjutis jääb kõrvale. Selle autor aga kasutades tutvust oma artikli saatmisega ajalehe "Nõukogude Põlveke". Anikatsi lahkudes ta lukustab ukse ja puhkeb nutma. Sõjakast kommunistist on saanud tavaline elu vilupoolel elev naine.

Parteikomitee liige Joonas Põldaru, kes komitees Anikatsi üle kohtumõistmisel teda süüdistab, iseloomustab autor: "Tal oli silmapaistev ja hädavajalik anne sõnalisi loosunpeid ja kaivametikke tekste nii iseloopärase paatosega maha lugema, et kuulajad lasksid endid ära petta ..."

See näitleja kalduvusega partielane nõuab Anikatsi väljabeitmist parteist. Anikatsi seltsomustab hiljem Põldaru kui hüsteerilist kisakõri, kelle le õige koht oleks hullumajas (lk. 161).

Anikats pärast seda, kui talle oli pantud tehtud vali noomitus, läheb järjest vihasemaks ning tõttab oma endise kooljuhataja juurde, et südant kergendada. Too endine kooljuhataja, kes Saksa okupatsiooni ajal olnud koondusmagris ja sealt pasri aasta pärast vabanstadud, sattus veneliaste tulles omakorda kahtluse alla ja on nüüd tõmbunud avalikust elust tagasi, on kõrvaltvaatajaks.

Anikats: Kas ei mõtta ühiskondliku pahe ulatust seegi, kui me muudame ühiskuud tõed kanonoiteks ja rutame kõhku süüdistama neid, kes ei lähtu nendest tõdedest, vaid haljast ilupunst endast ja tahavad tõpustada endisi ja huua uusi tõdesid?

Järgmine erilenu on et varem eelistati puukeredega laevu. Nüüd, kus tehnika eriti roostekaitse värvitic alal on edenenud, on juba 2/3 laevastikku raudkerede peale üle läinud. Olevat märgatav kokkuhoidmajandamiskulude ala. Aga raudlaeva hind on ka 1/3 võrra kallim.

Praegu tegutsevad aktiivselt firma "Estotex" — 6 laevaga, omaniku kaptn L. Reisman ja J. Part, P. Hagijas — 3 laeva, J. Wortman — 5 laeva, A. Murjpun — 5 laeva, W. Tults — 4 laeva ja W. Piltson — 1 laev. Ari jätkab ka J. Rulli lesk. Maal tööiavad J. Tamm ja R. Koevandu.

Viimane on võikese sepikoja arendanud kenaks metallisõs parandustööde "vabarikuks" ja lisaks toodab ta tuntud patenttüüpi laeva ankruid, milliste levik näib tõusvat.

Uudiseks ja konkurendiks laevastiku omanikele tuleb märkida äsja Florida ajalehtedes teadet, et kohalik U. S. mereväe uurimisjaam on saladuse katte all arendanud mageveekännaku kuni 500 grammi raskusega ja 1 jala pikkusega, mis isegi parema maitsega kui merivähi sabad. On kavatsus neid esialgu kasvatada katsefarmis, ligipääsematudes Evergladi kanalites, kokkuleppes Seminole indiaanlastega, nende reservatsiooni aladel.

Hännakud toovad jõukust

Kalurid ostavad laevu

MAIMI (VES) — Texase osariigis Brownsville'is asub eestlaste hännakupüügi (rootsi räkor) laevastiku keskus, arvult umbes 25 laeva. Need vanad meremehed, kes alustasid New Yorgis, Miamis ja Lakewoodis neile sootuks võõrastel kutsealadel, on nüüd kaluritena jõbad alla saanud ja kasvavast jõukusest kõnelevad uute kuni 100 000-dollariliste püügilaevade ostud.

Juba viis aastat tagasi olid nad heal järjel. Igal uhkel elamud ja muist sõitsid veel merd. Nüüd on neil veel suuremad ambjad ja alad. Ooditakse vaid laeva saa hunnist, mil algab "suurem töö" — rahulageimne! Ilmneb ka muid erinevusi, mis aset leidnud viie aasta jooksul Varem olid ehmanus laevapeesondaodest mehhiklased ja püügialad olid kaugel Mehhiko madalikel. Nüüd ei kasuta kumbagi. Mehhiklased ei ole usaldusväärsed. Küllalt on juhtunud, et nad suure osa püügist viisid Mehhiko sadamasse mängisid seal kokku, müüsid oma maha, raha panid oma tasku — ole õnnelik, et lõpuks osagi koju toovad.

Et sellejuures äri veel vee peale piisima jäi on ka märkimisväärt.

Järgmine erilenu on et varem eelistati puukeredega laevu. Nüüd, kus tehnika eriti roostekaitse värvitic alal on edenenud, on juba 2/3 laevastikku raudkerede peale üle läinud. Olevat märgatav kokkuhoidmajandamiskulude ala. Aga raudlaeva hind on ka 1/3 võrra kallim.

Praegu tegutsevad aktiivselt firma "Estotex" — 6 laevaga, omaniku kaptn L. Reisman ja J. Part, P. Hagijas — 3 laeva, J. Wortman — 5 laeva, A. Murjpun — 5 laeva, W. Tults — 4 laeva ja W. Piltson — 1 laev. Ari jätkab ka J. Rulli lesk. Maal tööiavad J. Tamm ja R. Koevandu.

Viimane on võikese sepikoja arendanud kenaks metallisõs parandustööde "vabarikuks" ja lisaks toodab ta tuntud patenttüüpi laeva ankruid, milliste levik näib tõusvat.

Uudiseks ja konkurendiks laevastiku omanikele tuleb märkida äsja Florida ajalehtedes teadet, et kohalik U. S. mereväe uurimisjaam on saladuse katte all arendanud mageveekännaku kuni 500 grammi raskusega ja 1 jala pikkusega, mis isegi parema maitsega kui merivähi sabad. On kavatsus neid esialgu kasvatada katsefarmis, ligipääsematudes Evergladi kanalites, kokkuleppes Seminole indiaanlastega, nende reservatsiooni aladel.

Paul Müller suri USA-s

NEW YORK (VES) — 26. juulil suurili suri oma kodus Woodside'is kunstnik Paul Müller. Surma põhjustas kopsude kokkulangemine (pulmonary collaps).

Kadunu sündis 10. juunil 1895. a. Tartus. Ta isa pärines Vastseliinast, Võrumaalt, ema Tartust. Oma noorutse ja õppeaastad veetis ta osalt Tartus, osalt Vastseliinas. Kaunis Võrumaa maastik avaldas kunstnikule sügavat mõju, millest näeme jälgi tema kunstilises loomingus.

Oma kunstilise hariduse sai ta meie iseseisvuse algaastail kunstikool Pallasse üheaegselt Ed. Wiiraltiga. F. Sannamehega jt. Kadunul oli ka muusikalisi kalduvusi ja oma sõpsvõtesituse kohustused täitis ta tsaariajal Keiserliku Kaardivõe muusikaroodus Tsarkoje Seloo's. Muusikandina tuli tal sageli mängida ka keiserlikule perekonnale roodu koosseisus. Pärast õpinguid Pallases siirdus ta koos Ed. Wiiraldi ja Greenbergiga Saksamaale. Ta õppis Dresdeni Kunstiakadeemias ja tegi ühes kaaslastega pikki jalamatku mööda Saksamaad. See oli neile ainus võimalus elu kui ka maad tundma õppida, sest majandusliikud olud olid neil äärmiselt piiratud. Mõnda aega õppis kadunu ka Praha Kunstiakadeemias, Tshehhis. Kodumaale naastes seus ta kunstnikuna tegutsema, kuid tõdates samal ajal "Päevaleheс" joonistajana.

Ühendriikidesse saabus ta 1925. a. Siin jatkas ta oma kunstniku eluteed kui ka enese arendamist kunstis. Ta oli üks neid kunstnikke, kes oli pühendatud Briti entsüklopeedia 1929. a. väljaande illustreerijaks ja tal oli õigus oma illustratsioone signeerida. Oma kunstilises loomingus püüdis kadunu pöhjalikult süveneda ülesseatud teemadesse. Seda jooni näeme ka tema maastikes kui ka kompositsioonides, kus ta püüab loodust või probleeme lahti mõistatada. Selleladselt on ta hilisemas loomingus eriti silmatiav kompositsioon "Juudas" ja m.t. pihlbiilest teemad.

Kadunu põrm tuhastati 3. aug. St. Michael kremaatooriumis, Queensis.

Teda jäid leinama abikaasa Renate ja poeg Richard. Viimane näib jalgivat isa eluteed — ta õpib praegu kunsti ja kunstiajalugu.

Kadunu jättis järele kaunis suure kogu müümata maalinguid. Omaksed kavatsevad korraldada neist nii New Yorgi kunstigaleriis kui ka Eesti Maajas kunstinäituse.

Vähiohtu Koitjärvel



Enne lauaveerde istumist tuleb keha kuumas saunas puhtaks viihelha. Siis maitseb rikkalik toit lauas veelgi paremini. Võtke kassa sõbrad, tuttavad ja sugulased! Arge unustage — vähiõhtu Koitjärvel laupäeval, 22. augustil!

TLSS & DR

†

Kanadas Port Arthuri linnas suri 89 a. vanuses end. Narva kodanik

Valpuri Sirkkunen

† 11.8. 1970

Leinama jäid

TUTAR ANNA ja POEG ANTTI Kanadas, POEG JOHANNES Rootsis ja suur nooremsugu perekondadest.

POEG AXEL, vangistatud Narvas kommunistide poolt a. 1941 ja jäänud teadmatusse.

Palju SUGULASI ja SÕPRU

Puhka Jumala rahus armas ema ja vanaema!

JOHANNES

†

Ootamatult lahkus meist meie kallis poeg ja vend

Tõnu Karl Mast

† 11.11. 1950 Stockholmis

† 15.8. 1970 Stockholmis

Tröösti mas leinas

ISA, EMA ja VEND

ONU ARTUR

VANAISA ja VANAEMA

TÄDID ja ÖNUD

perekondadega Eestis

Muld ei mälestusi mata

Vabadusmanifestatsioon anastuse 30. aastapäeval

Reedel, 21. augustil kell 18.30 korraldab Vabade Ida-Euroopa Pügeniku Koostöökomitee apellidemonstratsiooni, et meenutada Eesti, Läti ja Leedu anastamise 30-ndat aastapäeva ja Nõukogude invastiooni teist aastapäeva Tshehhoslovakkiasse. Toomas Jürisoo, aktsiooni Eesti osakonna esimees pöördub allijärgneva üleskutsega eestlaste poole:

Augustikuul 1970 on möödunud kolmkümmend aastat Eesti, Läti ja Leedu võõrmujõuga kinnitustatud iseseinemisest kommunistliku vene impeeriumiga. Meil on täna suurem põhjus kui kunagi, et siin eksiilis meenutada Vene kommunistliku diktatuuri pikaaegset terror-, okupatsiooni-, kallaletungi-, lubaduste mittepidamise-, kavaluse- ja küüditamisepolitikat. Hoolimata sõnadest rahu ja pingelõdvenemise tõe, peame alaliselt meenutama, mis kommunism tähendab rahvastele ja riikidele praktilises elus.

Pöördume kõikide suurstkholmlis elavate eestlaste, lätlaste ja leedulaste poole, et kõikeli osavõtta vabadusmanifestatsioonil kommunistliku vene Tshehhoslovakkiale kallaletungi teisel aastapäeval.

Oleme kommunistliku vene imperialismi ja ideuroopas otsevate kommunistlike diktatuuride vastu!

Protesteerime mittevabaduse ja alasurumise vastu kommunistlikus idaeuroopas!

Nõuame vabadust kõikidele rahvastele ja riikidele!

Tulge lubaantud demonstratsioonile koos sissejuhatava apellkooselooleku ga Hötorgetil 21 augustil, järgmisel reedel, kell 18.30!

See järel algab lubatud demonstratsioon läbi Kungsgatani-Stureplani-Sturegatani-Villagatani ja Humlegärdeni

Maalritööd ja tapetseerimine

Telefon 760 51 27 (Stockholm)

EESTI MEHED!

Teiega soovib tutvust

eesti naine

Vastused: EPL, Box 16320, № 326 Stockholm 16 märgus. "Kodumaa"

Korter Göteborgis

Hea asukohaga 3-toaline korter kuni 1. juulini 1971 välja üürida.

Sobiv kahele üliõpilasele.

Helistada kl. 16—19-ni 031/21 47 68.



Soolakaevandusse sisse sõites Austrias Dürrenberg-Halleinis Salzburgi lähedal tegi saksa fotograaf ülaoleva pildi Austrias ringreisil viibinud eesti skautlikest noortest. Kõigile on antud valged kaitserüüed shahti sõitmiseks.

Kohaliku elu

STOCKHOLM

Noortekoori asutamine

Kuna suuliste andmete kohaselt leidub noorte muusikasõprade hulgas koorilaulusehuvilisi, kavatsetakse asutada Noortekoor Stockholmis, noortele 13—19 aasta vanuses. Dirigent H. Kiisk on oma lahke nõusoleku andnud koori juhtalamse oma ülesandeks võtta.

Lauluharjutused toimuksid laupäeviti kella 11 ja 13 vahel Jakobi kirikus koguduse saalis, Jakobsgatan 2, alumisel korral. Esimene kokkutulek koosviibimisena tassi kohvi või klaasi mahla juures Stockholmi Eesti Naiskoori ja Stockholmi Eesti Meeskoori külalistena, kus ka häälterühmade määramine ja muude koorirtegevusega ühenduses olevate küsimuste selgitamine toimub. Koosviibimine toimub laupäeval, 5. septembril kell 11 samas hoones, kuid üks kord korgemal. Osavõtust palutakse teatada hiljemalt 2. septembriks, tel. 765 39 96 Muusa Ericssonile, või tel. 756 16 77 Enn Kleemanile.

Vota kaasa sõber/sõbratar ja teretulemast esimesele Noortekoori koosviibimisele! Mõtle ka mtukе sellele, milliae nime võiks koorile anda!

GÖTEBORG

Naiskoori harjutus

Göteborgi Eesti Naiskoor algab oma sügishooaja tegevust teisipäeval, 25. augustil kell 19, Hökegatan 30.

Koori juhatus loodab, et kõik koorilikmed ilmuvad juba esimesele laulutharjutusele, tunes kaasa uusi laulupid, kes soovivad koori liikmeks astuda.

Kõiki neid, kes on sellest sõidust meie Kanada-noorte mitmeti lubavale lühiülevaate huvitatud, palutakse lahkesti teatada seltsi juhatusliikmeile.

Ühendriikides tuli külaskäigule Rootsi õigiane Eis-Vaarnasi-stipendiaat Kaja Parming, kes võttis Saksamaalgi osa "Ühendajate" suurlaagrist. Saksamaalt saabus ka tema õde Anu Parming, kes mõnda aega on töötanud Saksamaal.

Austraallast Sydneyst külastasid Stockholmi Enn ja Maimo Vares.

Kalifornias Fresnos sai 85-aastaseks end. metsmees ja majandusteeljalane Hans Sütiste. Ta on olnud metsaülem Raval ja hiljem siirdus Eksportitapamajade teenistusse.

Rootsit külastas Leo Erik perekonnaga, kes alnilseli elab Oxfordis, Ohio osariigis USA-s. Ta kohtus siin ülе pika aja omakseid.

SIIT ja SEALT

New Yorgis sündis Hilma (n-na Räägo) ja Kein Räägole poeg Richard Aleksander. Lapse isa on elektroonika insener.

Eesti Abi New Yorgis valis tagasi esimeheks Valter Brunbergi. Juhatusse valiti veel Aleksander Hinno, Eduard Mägi, Arnold Pesti ja Erich Park.

Pilskop Sven Danelli Eestis sündinud ja eesti eesnimega tütar Ole, kes õpib haigusvõimlemist, laulati Skaga vanas palkkirikus usutseadusе ülilõpetase Folke Nilssonga pruudi ias poolt.

Seattle'is USA-s tähistas 75-ndat sünnipäeva end. Tartu ülikooli majandusjuhataja Johannes Raanabal. Iseseivas Eesti oli ta Kuperjanovi partisanide majandusülem administratiivkapteni auknaadis.

Huumorit

"Taevake küll, kuidas Oskar kogeleb!"

"See pole midagi. Sa peaksid kuulma tema venda. Enne kui see "ei" suudab öelda, kannab ta naine juba kolm nädalat uut karusmantlit."

*

Suurpidustuste tõttu on linn täis külalisi ligidalt ja kaugelt. Ühes hotellis, kus kõik toad juba kinni, läheb võluv teenija üksiku härra tuppa:

"Vabandage, aga ma tahtsin küsida, kas oleks kõigega rahul."

"Muidugi, tänan väga!"

"Kas kahekesi poleks siiski kenam magada?" küsib tüdruk võrgutavalt.

Härra muheleb: "Aga kindlasti, suurima röömuga!"

"Kas te nihutaksite end siis veidi rohkem seina poole?"

"Hea meelega!"

Teenija avab ukse ja hüüab koridori: "Härra doktor, astuge sisse, siin üks lahke härra on nõus teiega voodit jagama."

Vahetusõigus ka villale

Kohtuministeer kavatseb uue seadusеelnõuga, mis on esitatud vastavatele instantsidele arvamise avaldamiseks, lalendada seadusliku õigust korteriüreliselsetele ilma majaperenche nõusolekuta ka juhtudele, kus üürnik muretseb endale oma maja.

Sellisеks korteri üleandmiseks annab loa Hyresnämnd, kui üürnikul on vahetamisel ohulised põhjused ja kui vahetus ei tekita majaoonsulike ülemäärseid raskusi. Uus kord kehtestatakse 1. jaanuaril 1971.

Helsingisse saabus prof. Felix Oinas, kes on Bloomingtonis USA-s Indiana ülikooli õppejõuks. Ta jääb sinna kuu lõpuni, siiites siis folkloristide kongressile Jugoslaavisse. Tal on kaasas abikaasa.

Leinateateid

Canberras, Australias, suri 18. mail Alvine Bunt, sünd. 19. okt. 1888 Eestis.

Bismarckis, Põhja Dakota osariigis USA-s suri 8. aug. dipl. ins. Peeter Tamm, sünd. 1. veebr. 1910 Valgas.

St. Louisis USA-s suri 25. juulil Hanna Maria Kapp, sünd. 27. dets. 1884 Stavropolis.

Miamis Floridas suri 4. augustil August Wells, sünd. 20. aprillil 1898 Narvas.

Miamis Floridas suri 20. juulil Voldemar Hirv, sünd. 7. nov. 1902 Oraval.

Baltimores, USA-s, suri 16. juulil dr. Jüri Hinno, sünd. 15. aug. 1916 Lohusuus.

New Jerseys USA-s suri 9. augustil Johannes Kaukas, sünd 11. sept. 1906 Valgas. Kadunu alalise elukoht oli Australias, kust ta saabus USA-sse omakseid külastama. Surma põhjustas südamerabandus.