№1
AUTOKLAAS
KAHJUKÄSITLUS
MÜÜK • VAHETUS
PARANDUS
www.stik.ee
stik AUTOREMONT
Rakvere, Vabaduse 12.
Tel 325 5505, 512 4620

lk 8-9 Vallajutud: Rakvere vald
lk 6-7 Tööpakkumised

Nädalaleht
Kuulutaja

VILLA TAKSO
Nüüd ka 6 kohaline!
HELISTA
1300
tel. 515 0068

Nr. 35 (829) 26. september 2014 tasuta

JUHTKIRI

Kapslitega kõhnaks, nooreks ja seksiks

Sattusin esmaspäeval täiesti juhuslikult ühele netilehe-küljele, mis tutvustab ja müüb iga teise inimese salaunistusi: loodustooteid, mis aitavad uskumatu kiirusega saleneda, nooreneda ja elavdada seksuaalelu. Skeptik, nagu ma olen, üritasin asjaga põhjalikumalt tutvuda ning mida rohkem süvenesin, seda rohkem sain aru, et tegemist on järjekordse sulitembuga.

Ma ausõna täitsa vihastusin kohe! See on äärmiselt alatu püüda inimesi, kel pole aega või oskust teemasse süveneda, kuid samas on mure kehakaalu, kortsude või voodieluga. Tõesti on äärmiselt ahvatlev maksta 39 eurot (mis olevat soodushind) ja kuu aja pärast poleks kümmet ülearust kehakilo nagu olnudki.

Tundub, et sellist pahna – „tervendavaid-parandavaid“ kapsleid – müüakse üle maailma ja klientide puudust äri püsti pannud sulleritel ilmselt pole. Ikka leidub keegi, kes arvab end õlekõrrest kinni haaravat.

Suure tõenäosusega kõnealused kapslid tervisele ohtlikud pole, aga vaevalt, et need ka midagi toimivamat sisaldavad kui kokku pressitud malts. N-ö toimet saab testida muidugi vaid juhul, kui kapslid tõepoolest ka ostjani jõuavad, mida ma ei julge kinnitada, sest mitte ühtegi müüja kontakti selles „müügipunktis“ pole. Võimalik, et maksad 39 eurot, aga ei saa vastutasuks isegi mitte uhkete kirjadega pakendit.

Pikalt põhjalikult kirjutan sellel teemal tänase Kuulutaja 21. leheküljel. Lugege ja otsustage ise, kas tegemist on petukaubaga või teen ma siinkohal kauba müüjale ja netimüügi püstipanijale liiga.

Aivar Ojaperv

Süütu meelemürk võib põhjustada terviserikke

Eelmisel nädalal sattusid haiglaravile mitmed Lääne-Viru noored, kes suitsetasid seni tundmata ainet. Iga aasta jõuab Eesti turule uusi psühhoaktiivseid aineid, mille keemilist koostist ei teata ja mis kujutavad tervisele suurt ohtu.

Mari Mölder

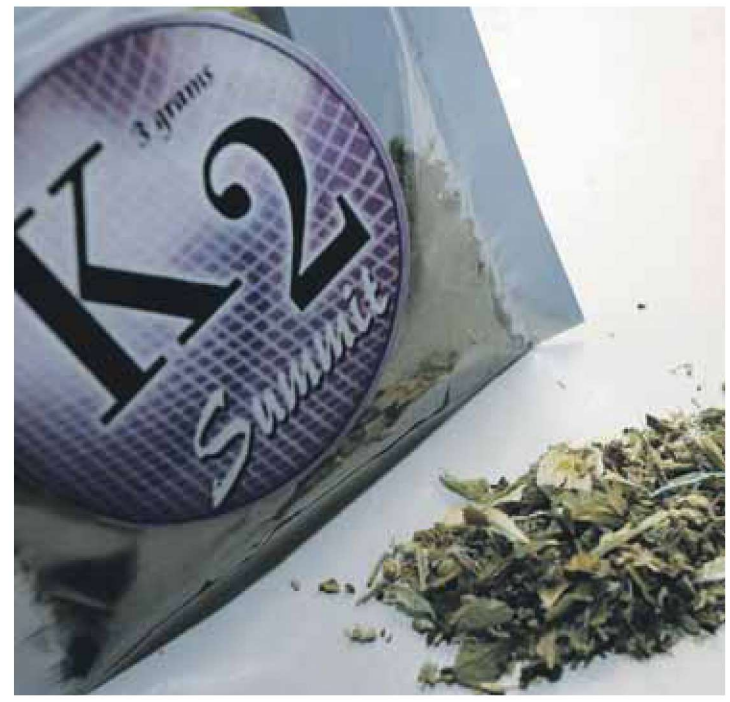

Uute psühhoaktiivsete ainete tarvitamine on üha kasvavaks probleemiks. Kasutamise ulatust näitab fakt, et mõnda uut psühhoaktiivset ainet on Eesti 12. klasside õpilastest tarvitanud 4 protsenti. Riskialtid noored tahavad proovida meelemürkide mõju organismile ja seetõttu tellivad internetist psühhoaktiivseid aineid, mis pole Eestis keelatud ainete nimekirjas.

Tervise Arengu Instituudi teadur Katri Abel-Ollo selgitas, et uuteks psühhoaktiivseteks aineteks nimetatakse aineid, mis avaldavad psühhoaktiivset toimet, kuid mida veel ei ole narkootiliste ja psühhotroopsete ainete nimekirja lisatud. Eestis on illegaalsete ainete nimekirjas katinoonid, fentüülamiinid ja kõige tuntumad ongi kannabinoidid.

Tootjad kasutavad ära olukorda, et ained pole lisatud narkootiliste ja psühhotroopsete ainete nimekirja, seetõttu on need justkui legaalsed. „Seda seaduseauku kasutatakse ära ja internet on see pärusmaa, kust erinevaid aineid on võimalik väga paljudest kohtadest hankida,“ lisas Abel-Ollo. Enamasti jõuavad ained Euroopa Liitu Indiast või Hiinast, misjärel need pakendatakse väikestesse atraktiivsetesse pakikestesse. Psühhotroopsetele ainetele pannakse nimeks vannisool, teaduskemikaalid, väetis või midagi muud ning lisatakse, et need pole inimkasutuseks. Sellega võtab tootja endalt maha terviseriskid, mis paraku selliste ainete tarbimisega kaasnevad. „See ongi probleemiallikas, sest kunagi ei saa kindel olla, mis selles pakis sees on. Sageli on tootes koos mitmed erinevad keemilised ained, aga kuidas need inimorganismis koos reageerivad, ei tea mitte keegi. Päris riskantne on tarbida tooteid, kui sa tegelikult ei tea, mida sa tarbid,“ selgitas Abel-Ollo. Kõige sagedasemad nähtused, mis kaasnevad tundmatute ainete tarbimisega, on ärevus, paranoia, hallutsinatsioonid, krambid jne. Samuti on oht sõltuvuse tekkeks. Väga sagedasti võib saada ka üledoosi, nagu seda oli Rakvere noorte puhul, kes teadvuseta olekus haiglasse viidi. Uute ainete tarbimise põhjusteks on asjaolud, et need pole Eestis keelatud, need on odavamad kui illegaalsed narkootikumid ja neid on kerge tellida interneti teel, sest ei pea kuhugi nurga taha neid otsima minema. Abel-Ollo selgitas, et aine on niikaua legaalne, kuni jõuab keelatud ainete nimekirja. Sinna on lisatud päris palju uusi ained. „Paljud ei tea seda ja kui kaupa internetist tellivad, võivad seadusega vastuollu sattuda. Seega peaksid need inimesed, kes selliste asjadega tegelevad, endale esmalt selgeks tegema, mis ained on Eestis narkootiliste ja psühhotroopsete ainete nimekirjas,“ ütles Abel-Ollo.

Uue psühhoaktiivse aine puudumine narkootiliste ja psühhotroopsete ainete nimekirjast ei tähenda, et on ohutu inimese tervisele. Selleks, et teadvustada riske, mida selle tarbimine kaasa toob tuleb, levitada infot, et tegemist pole süütu meelelahutusega. Psühhotroopsed ained mõjuvad inimestele erinevalt, kui näiteks sünteetilise kanepi suitsu mahv ei tee ühele midagi, siis teise võib ta tõsise terviserikkega haiglavoodisse viia.

Kus on Sinu reklaam?

Võimalus on siin:
reklaam@kuulutaja.ee
32 25 090

Nädalaleht Kuulutaja

Teeme kohapeal uusi ehteid ja vanad korda!

Valmistamine Parandamine KullaTibu Kullassepatöö

E-R 9-17

Rakveres Laada 41
Sissepääs hoovi poolt.

Tel 5567 7790
info@kullatibu.ee
www.kullatibu.ee

VIRUMAA NAISTE TUGIKESKUS

Pakub naistele, kes on sattunud lähisuhte vägivalla ohvriks, järgmiseid teenuseid:

• MAJUTUS • NÕUSTAMINE
• JURIIDILINE NÕUSTAMINE • PSÜHHOTERAAPIA

Virumaa Naiste Tugikeskus tagab konfidentsiaalsuse.
Lähisuhte vägivalla ohvritele on kõik teenused **tasuta**.

Kui soovid saada abi ja tuge, siis helista telefonil **56 297 745** või võta ühendust e-posti teel: **virunaistekeskus@gmail.com**

Vägivald on probleem, mida on võimalik lahendada!

Kuulutaja

Väljaandja:
AveC Kirjastuse OÜ
Vilde 6a, Rakvere, 44310
Telefon 322 5090
toimetus@kuulutaja.ee
reklaam@kuulutaja.ee
www.kuulutaja.ee

Peatoimetaja
Katrin Kivi 322 5090
reklaam@kuulutaja.ee

Tegevtoimetaja
Aivar Ojaperv 322 5092
aivar@kuulutaja.ee

Müügikonsultant
Kairi Kreis
322 5091
kuulutus@kuulutaja.ee

Kujundus/küljendus
Renee Koit
BriEst Solutions Ltd
reklaam@kuulutaja.ee

Kuulutaja ilmub reedeti.
Trükk: Printall AS
Trükiarv 15 000

Hiljemalt neljapäeval kella 11.00 antud kuulutus ilmub reedeses lehes.
Kuulutusi saab toimetusse edastada ka telefonil 322 5091 või e-postiga kuulutus@kuulutaja.ee.
Kuulutuste eest on võimalik tasuda pangaülekandega.
Kuulutus ilmub reedeses lehes, kui ülekanne on jõudnud Kuulutaja pangaarvele neljapäeva kella 11.00

Kuulutaja toimetus ei vastuta kuulutuste sisu eest.

ROTAKS HEATEGEVUSLIK MÜÜK Josera.

30.09.2014 toimub Rotaks-R OÜ laos HEATEGEVUSLIK MÜÜK.
Kõik jaehinnaga tooted -20% soodsamad.

Kaupade eest saab tasuda koheselt koha peal sularahas või kaardiga!

1% müügitulust läheb Ukraina vabaduse eest võidelnute ravikulude fondi.
Idee sündis president Toomas Hendrik Ilvese algatusest.

TULE JA TOETA SINAGI UKRAINA VABADUST!

Asume Väike-Maarja vallas, Pikk 30.

Lao tel. 32 20 470 www.rotaks.ee Ladu on avatud 08.00 – 17.00

MÕNE REAGA

Politseimuuseumis kuuleb shokiloengut

Teadlaste ööl annavad politseimuuseumis šokeeriva loengu meelemürkidest patoloog ja laboriarst, näitlikustavaks materjaliks on vaatamiseks ka inimorganid.

26. septembril kell 19 algav šokiloeng on kõigile tasuta. „Ööloengul kõnelevad kohtuarstliku ekspertiisiosakonna patoloog Jana Tuusov ja laboriarst Mailis Tõnisson, kes toovad päevavalgele materjale, mida me nõrganärvilistele ei soovita," rääkis politseimuuseumi direktor Andrus Eesmaa. Jana Tuusov selgitas, et nad kõnelevad alkoholi ja narkootiliste ainete mõjust, lähtudes reaalselt aset leidnud juhtumitest. „Näitame illustreerivat fotomaterjali ja võtame kaasa ka mõne organi," sõnas Tuusov.

Teadlaste öö festival on teadust populariseerivate ettevõtmiste sari, mille tipphetk on 26. septembril aset leidev üleeuroopaline Teadlaste Öö. 21.-26. septembrini kestva festivali raames toimub üle neljasaja teadussündmuse üle Eesti.

Kuulutaja

Rakverre kerkib kaasaegne Olerexi teenindusjaam

Septembris alustati Rakveres Rägavere tee 2 Olerexi uue teenindusjaama ehitusega. Ehitustööde valmimise tähtaeg on jaanuar 2015. Rakveresse kerkib teenindusjaam, kuhu kuuluvad ka kohvik-pood ning autopesula.

„Praegu on Olerexil Rakveres veel üks samal tänaval paiknev teenindusjaam, kus keskendume edaspidi rohkem raskeveokite ja busside tankimisvõimaluste parandamisele," sõnas AS Olerexi turundusjuht Liina Kivimägi. „Uus teenindusjaam tuleb samaväärne näiteks Tallinna külje all asuva Viimsi jaamaga, mis on Olerexi üks ilusamaid ja kaasaegsemaid."

Rakvere uues teenindusjaamas saavad korraga tankida neli sõiduautot. Rajatakse ka LPG autogaasitankla. Tanklasse tuleb võimalus tankida klaasipesuvedelikku otse tankurist. Lisaks ehitatakse Rakvere uude Olerexi kaasaegne ning kvaliteetne autopesula.

„Ööpäevaringselt on avatud kohvik-pood, kus saab keha kinnitada Teelise kaubamärki kandvate eestimaiste võileibade ning pagaritoodetega. Poest on võimalik soetada esmatarbekaupu, söögikraami ja loomulikult autokaupu," lisas Liina Kivimägi.

Foto: Katrin Kivi

Olerexi tankla ehitatakse Rägavere-Tuleviku ristmikule.

AS Olerex ehitab sellel aastal veel kaks uut jaama. Käesolevaks hetkeks on renoveeritud kolm jaama, millele lisandub veel üks.

Uus teenindusjaam avatakse peagi Põlvas ning automaatjaam Tallinna külje all Murastes. Uuenduskuuri on läbinud Kuressaare, Aovere ja Aseri teenindusjaam ning töö on käimas veel Jõeläätme tanklas. Investeeringu kogumaht on ligi 5 miljonit eurot.

AS Olerex (www.olerex.ee) on 1994. aastal asutatud Eesti kütusefirma, kelle müügivõrku kuulub tänaseks juba 49 täisteenindusjaama ja kiirtanklat üle Eesti. AS Olerex kuulub Eesti suurimate kütuse jaemüüjate hulka ning annab tööd ligi 340 inimesele.

Kuulutaja

MÕNE REAGA

Novembris kallineb rongipilet

Alates novembrist tuleb rongiga sõitmise eest rohkem maksta, piletid võivad kohati kallineda kuni 12 protsenti. Hinnatõus on tingitud sõiduplaani tihendamisest ja sellega 2015. aastal kaasnevatest suurematest kuludest eelkõige elektrienergiale, diiselkütusele, infrastruktuuritasule ja tööjõule. „Tulles vastu Eesti erinevate piirkondade klientide ootustele, on Elron tihendanud sõiduplaani selliselt, et inimestel oleks võimalikult rohkem ja võimalikult sobivamal ajal võimalus liikuda soovitud sihtpunkti," ütles Eesti Liinirongide juht Andrus Ossip.

„Rongipileteid ei oota ees ühtlane hinnatõus, korrigeerime hindu erinevalt – kõige suurem hinnatõus on 10-12 protsenti, teistel lõikudel tõuseb hind vähem või üldse mitte," ütles Ossip. Keskmine hinnatõus jääb 7-8 protsendi piiridesse. Näiteks Tallinna-Narva pilet hakkab senise 9,90 euro asemel maksma 10,90 eurot, samale liinile jäävate Rakvere ja Jõhvi peatusevahelise sõidu hind ei tõuse. Tallinna-Tartu liinil hakkab pilet senise 8,90 asemel maksma 10 eurot, Jõgeva-Tartu vahelise pileti maksumus ei tõuse.

Täpsed hinnad kõikide sihtkohtade vahel pannakse 15. oktoobriks üles Elroni kodulehele.

Mari Mölder

Rakveres kaks tasuta klassikakontserti keset päeva

Kolmapäeval, 1. oktoobril toimub üleriigiline muusikapäev, mis tutvustab rahvale erinevaid muusikastiile, teiste seas klassikalist, koori-, ja instrumentaalmuusikat. Rakveres toimub kaks pooletunnist kontsertit: kell 11.10 astub Rakvere Gümnaasiumis üles barokkansambel Cantores Vagantes, kell kolm päeval esineb raamatukogus klaverimängija Lembit Orgse, kes on klaverimänguõpetaja Muusika- ja Teatriakadeemias. Kontserdid teistes linnades leitavad veebiküljel muusikapaev.ee.

Kuulutaja

CITROËNI AMETLIK MÜÜGI- JA HOOLDUSKESKUS RAKVERES: **Silberauto Eesti AS**, Haljala tee 1, Tõrremäe. Keskus avatud: E - R 8.00 - 18.00. Infotelefon: 660 0152
Avamishinnad kehtivad kuni 15.10.2014 või seni, kuni jätkub soodushinnaga autosid.

RIIGIKOGU LIIGE SIRET KOTKA KUTSUB RIIGIKOGUSSE KÜLLA!

Head Triigi inimesed ja teised huvilised Väike-Maarja vallast! 1. juulist sai minust Riigikogu liige. Seega on mul on suur rõõm kutsuda teid tutvuma Riigikoguga kolmapäeval, 15. oktoobril k.a. Pärast Riigikogu külastust on võimalik külastada äsja avatud Rahvarinde muuseumit ja lõunatada nostalgilises Kuku klubis.

Buss väljub 15. oktoobril kell 10.45 Triigi bussipeatusest ja Väike-Maarja bussijaamast kell 10.50. NB! Päev on tasuta! Kohtade arv piiratud! Kiirusta! Registreerida saab end Triigi raamatukogus, e-mailil tiiu.grynthal@mail.ee või telefonidel 32 35 304 või 32 35 348.

Riigikogu külastuse jaoks on vajalik teada eelnevalt osaleja ees- ja perekonnanimi, isikukood ja kontakttelefon. Kindlasti kaasa võtta ID-kaart või pass! Ilma isikutõendava dokumendita Riigikogusse sisse ei pääse!

Puhumisreidi jooksul kõrvaldati liiklusest 66 alkoholi tarvitanud juhti

Esmaspäeval kontrollisid politseinikud üle Eesti autojuhtide kainust. 11 000 kontrollitu seast tuvastasid korrakaitsjad 66 juhti, kes olid tarvitanud alkoholi. Kuue juhi joove oli nii suur, et neid ootab ees kriminaalmenetlus. Kokku tuvastati päeva jooksul 129 rikkumist.

„Kõik puhuvad“ operatsioonid näitavad, et joobes juhid osalevad liikluses ning seavad enda ja kaasliiklejate elu ohtu iga päev. „Tihti mõeldakse, et ka alkoholi tarvitanuna suudetakse ennast kontrollida ja auto juhtimisega hakkama saada. Siiski ei maksa ennast osavaks ja teistest paremaks pidada, sest ohuolukorras ei käitu joobes juht adekvaatselt ning võib põhjustada raske õnnetuse. Alkoholi mõju all autorooli istumine on kui loterii, sest kunagi ei tea, kuidas autosõit lõppeda võib, ning sellise õnnemänguga ei tohiks riskida,“ ütles Politsei- ja Piirivalveameti politseimajor Veiko Kommusaar pressiteenistuse vahendusel.

Seda, et joobes juhid on liikluses ohtlikud, näitab ka statistika. Käesoleval aastal on joobes juhid põhjustanud 99 liiklusõnnetust, mille tagajärjel on hukkunud 11 ning saanud viga 138 inimest. Tänavu on politseinikud nii igapäevase töö kui ka puhumisoperatsioonide käigus kõrvaldanud teedelt üle 5600 alkoholi tarvitanud juhi.

Teisipäeva hommikul pidasid Põhja prefektuuri politseinikud tähelepanelikult bussireisijalt saadud info põhjal Keilas kinni väikebussi juhi, kel oli üle 2promilline joove. Reisijaid sõidutanud juht toimetati jaoskonda ning mees ootab juba kohtuotsust.

Lääne-Virumaal viis roolijoodikut

Lääne-Virumaal jäi politseile vahele neli purjus roolikeerajat ja üks jalgrattur. Viie tunni jooksul pani politsei neljas kohas puhuma 719 juhti.

Ühe juhi käitumine tõmbas Näpil politseinike tähelepanu. Nimelt keeras ta oma sõiduki viadukti peal ringi, et pääseda alkomeetrisse puhumast. Politsei pidas mehe kinni ja tuvastas tal alkoholijoobe määra, mille alusel alustati kriminaalmenetlust. Mehel oli juba varasemalt ära võetud joobes juhtimise eest juhtimisõigus.

„Karistusaeg lõppes täpselt esmaspäeval, kuid mees oli juba alkoholi tarvitanuna hommikul Sondast Rakverre sõitnud. Tegemist oli vastustundetu teoga ja läbi kumas kuritegelik soov panna tahtlikult ohtu nii iseennast kui ka kaasliiklejad,“ ütles Rakvere politseijaoskonna patrullteenistuse vanem Margo Kukk pressiteenistuse vahendusel.

Üks sõidukijuht peeti kinni Pahnimäel, sest ta sõidukiirus oli lubatust rohkem. Kontrolli käigus selgus, et lisaks kiiruse ületamisele oli ta ka alkoholi tarbinud.

Alkoholijoobes jalgrattur peeti kinni Haljala vahel. Mees üritas jalgrattaga liigelda, kuid sõidustiil oli ebastabiilne, millega seadis eelkõige ohtu oma elu. Talle vormistati teo eest väärteoprotokoll.

Margo Kukk ütles, et esmaspäevaste kontrollreidide käigus on alati tuvastatud purjus sõidukijuhte, mis tähendab, et inimesed ei suuda nädalavahetusel alkoholi tarbimisega õigel ajal lõpetada. Politsei kutsub jätkuvalt üles näitama sallimatust alkoholi tarvitanud sõidukijuhtide suhtes, kes purjuspäi liikluses end ja teisi ohtu panevad. Kõik vihjed roolijoodikutest on jätkuvalt oodatud politsei lühinumbrile 110.

Kuulutaja

Tänavu suvel uppunutest kolmest kaks olid tarvitanud alkoholi

Peamised uppumissurmade põhjused on tänavu alkoholijoobes ujujate ja järelevalveta jäänud lastega juhtunud õnnetused. Sel aastal on kokku uppunud 55 inimest, sealhulgas kuus last, mida on võrreldes eelmise aasta sama perioodiga kaheksa inimese võrra rohkem.

Päästeameti ennetustööosakonna juhataja Indrek Intsu sõnul saab ainult igaühe kaasabil veeõnnetusi ennetada, Päästeamet seda üksi teha ei suuda. „Ka sina saad olla oma lähikonnas kangelane, takistades oma joobes sõpra vette minemast ja juhtides veekogu läheduses tähelepanu ohutusele,“ tõi Indrek Ints esile meie kõigi võimalust panustada veeõnnetuste ennetusse.

Kuulutaja

MUST KROONIKA

VARGUS JÄNEDAL

22. septembril avastati, et Tapa vallas Jänedal on Tiigikalda tänaval asuvasse korterisse sisse murtud ja varastatud akutrell, segumikser ja lihvija. Esialgne kahju on 100 eurot.

VANAPROUALE TUNGITI KALLALE

19. septembril kella 16.45 paiku tungiti Rakveres ühes Lina tänava majas kallale 76aastasele naisele.

VARAS VIIS VEEMAHUTI

19. septembril teatati politseile, et Rakveres Aasa tänava hoovist on varastatud 800liitrine veemahuti. Kahju on 250 eurot.

VARAS KÜTUSEPAAGI KALLAL

19. septembril teatati politseile, et Vinni vallast Kadila külas seisnud traktoritest varastati umbes 250 liitrit diislikütust. Kahju on 375 eurot. Traktorite kütuselukud ei olnud lukustatud.

VARGUS PORKUNIS

19. septembril avastati, et Tamsalu vallast Porkuni külas Järvetalu tee asuvast majast on varastatud hüdrofoor ja LED-valgusti. Kahju on 215 eurot.

VARASTATI HAAGIS

21. septembril teatati politseile, et Pajusti alevikust Linnu teelt varastati järelhaagis Respo registreerimisnumbriga 156YJG. Kahju on 1680 eurot.

KUNDAS PÕLES KELDER

22. septembril kell 15.08 teatati häirekeskusele tulekahjust Kunda linnas Kasemäe tänaval. Teataja sõnul tuli keldrist suitsu ja kostis kummalist krõbinat. Päästjate kohale jõudes selgus, et keldris põles üks boks. Päästjad kustutasid põlengu kella 15.28ks. Inimesed kannatada ei saanud. Tulekahju tekkepõhjus on selgitamisel.

Päästjad paluvad, et majaelanikud koristaksid keldrid ja trepikojad. Sellel on mitu olulist väärtust: puhtam keskkond, väiksem võimalus tulekahju tekkeks ja taaskasutus. Prahi koht on prügimäel ja väärtuslik ei tohi tolmuses keldris passida! Tulekahju korral mõjutab keldris oleva põlevmaterjali maht põlemistemperatuuri - mida rohkem põlevmaterjali, seda kuumem. Põlemistemperatuur omakorda mõjutab paneelide vastupidavust. Lisaks võib põlemissuits olla väga mürgine, kuna keldrisse koguneb aja jooksul erisuguseid asju.

Kuulutaja

Käsmu sadama detailplaneering ja keskkonnamõju strateegilise hindamise programm

Valminud on Vihula vallas koostatava Käsmu sadama detailplaneeringu eskiis ja detailplaneeringu keskkonnamõju strateegilise hindamise (KSH) programm. Käsmu sadama detailplaneering algatati Vihula Vallavolikogu 12. juuni 2014 otsusega nr 51 Käsmu küla Merekooli tn 1 (katastritunnus 92201:014:0041), Merekooli tn 3 (92201:014:0043), Merekooli tn 4 (92201:014:0042) ja Merekooli tn 5 (92201:014:0108) maaüksustele, lähiümbrusele ning merealale. Planeeringuala suurus koos merepõhjaga on ca 3,7 ha, sh merepõhi ca 1,6 ha. Detailplaneering muudab valla üldplaneeringut.

Planeeringu eesmärk on ehitusõiguse määramine sadamarajatistele, sadamahoonetele, hoonetele ja taristule, kruntide moodustamine ja ümberkruntimine, sihtotstarvete muutmine ja määramine, sadamaakvatooriumi ettepaneku tegemine, kitsenduste, servituutide ja keskkonnakaitseliste ja muinsuskaitseliste tingimuste määramine. Kavandatav tegevus ei tekita riigipiiriülest mõju.

Detailplaneeringu koostamise algataja ning kehtestaja on Vihula Vallavolikogu, detailplaneeringu korraldaja on Vihula Vallavalitsus (Mere tn 6, Võsu alevik, Vihula vald, Lääne-Virumaa 45501). Strateegilise planeerimisdokumendi koostaja (planeeringu konsultant) on OÜ Arhitektuuribüroo PLUSS (koostöös Linnaruumi OÜ'ga). KSH läbiviija on OÜ Hendrikson&Ko (Raekoja plats 8, 51004 Tartu; tel. 740 9806 kuido@hendrikson.ee). Detailplaneeringu lähteseisukohtade, eskiislahenduse ning KSH programmi eelnõuga on võimalik tutvuda ajavahemikul 27. september kuni 13.oktoober (k.a) 2014. Keskkonnamõju strateegilise hindamise programmi ja detailplaneeringu lähteseisukohtade ning eskiisiga saab tutvuda Vihula Vallavalituses tööaegadel, Vihula Vallavalituse kodulehel www.vihula.ee (http://www.vihula.ee/et/kasmu-sadama-dp) ja Hendrikson & Ko kodulehel www.hendrikson.ee „Avalikud dokumendid“ alajaotustes „Lääne-Virumaa“. Kirjalikke ettepanekuid, vastuväiteid ja küsimusi saab KSH programmi kohta esitada kuni 14. oktoobrini 2014 Hendrikson & Ko'le eeltoodud aadressidel.

Detailplaneeringu lähteseisukohtade, eskiislahenduse ja KSH programmi avalik arutelu toimub 15.oktoobril 2014 Käsmu Rahvamajas, Nooruse tn 4, algusega kell 16.00.

Võsu aleviku Mere 16 a detailplaneeringu algatamine

Vihula Vallavolikogu otsusega 18. september 2014 nr 53 algatati Võsu aleviku Mere tn 16 a (92201:001:1020) kinnistule detailplaneering. Kinnistu suurus on 1564 m2, planeeringuga muudetakse üldplaneeringut, maa sihtotstarve muudetakse ärimaast elamumaaks, millega muudetakse valla üldplaneeringut. Detailplaneeringuga seatakse ehitusõigus elamuehituseks ning abihoonete rajamiseks, lahendatakse liikluskorraldus, tehnovõrgud, määratakse kitsendused ja looduskaitselised piirangud.

Vihula vald

Austatud AS Rakvere Vesi kliendid!

AS Rakvere Vesi teatab, et **alates 1. novembrist 2014 kehtivad AS Rakvere Vesi teeninduspiirkonnas** (Rakvere linnas, Sõmeru valla Sõmeru, Näpi ja Uhtna alevikus ning Roodevälja ja Ussimäe külas, Rakvere valla Lepna alevikus ning Arkna, Taaravainu, Tobia, Tõrma, Tõrremäe ja Veltsi külas, Vinni valla Piira külas) alljärgnevad ühisveevärgi ja –kanalisatsiooniteenuste hinnad:

Teenuse nimetus	Teenuse hind käibemaksuta	Teenuse hind käibemaksuga
Tasu võetud vee eest	1.10 €/m³	1,32 €/m³
Tasu reovee ärajuhtimise ja puhastamise eest I reostusgrupp	1.05 €/m³	1.26 €/m³
Tasu reovee ärajuhtimise ja puhastamise eest II reostusgrupp	1.26 €/m³	1.51 €/m³
Tasu reovee ärajuhtimise ja puhastamise eest III reostusgrupp	1.35 €/m³	1.62 €/m³
Tasu reovee ärajuhtimise ja puhastamise eest IV reostusgrupp	1.49 €/m³	1.79 €/m³
Tasu reovee ärajuhtimise ja puhastamise eest V reostusgrupp	1.66 €/m³	1.99 €/m³
Veeühenduse avamine ja sulgemine	13.03 €/tk	15.64 €/tk

Alus. Konkurentsiameti otsus 18.09.2014 nr 9.1-3/14-016

Mõlkidega auto võib korda saada ka värvimata

Rakveres, Tartus ja Tallinnas teeninduspunkti omav Mõlgimehed OÜ teeb uudse tehnoloogia abil mõlgi saanud auto korda heal juhul tunniga ja nii, et see ei vaja ka värvimist.

Aivar Ojaperv

Olgu siiski kohe öeldud, et absoluutselt kõikide mõlkide puhul uudne tehnoloogia ei aita. Asi pole mitte mõlgi suuruses, kujus ja asukohas, vaid selles, kas mõlkimise tagajärjel sai kahjustada ka auto värvkate või mitte.

Kiiresti ja jälgedeta

Mõlgimehed OÜ on perefirma, mida veab Christian Bergmann, kes ise ka mõlkidega tegeleb. Abikaasa Katrini rolliks on tegeleda paberimajanduse ja muu vajalikuga. Sestap tasub teenuse saamine Christian Bergmanniga eelnevalt kokku leppida (kontaktid teksti lõpus), sest kord on ta Rakveres, siis jälle Tartus või Tallinnas.

Milles siis konks või saladus? Kuidas neist mõlkidest nii ruttu ja lihtsalt jagu saadakse? „Kõrvaldan mõlgid, kui värvkate pole kahjustada saanud," rõhutas Bergmann. „Saan muidugi ka värvikahjustusega mõlgi eemaldatud, kuid sellisel juhul pahteldamisest ja uuesti värvimisest ei pääse. Tavalises remonditöökojas kulub mõlgi eemaldamisele ja hilisemale pahteldamisele 2-3 päeva, meie juures võib asi õnnestuda 1-2 tunniga."

Metoodikat on võimalik rakendada juhtudel, kui mõlk on tekkinud näiteks teise auto ukse löögist, rahest või mõne kerge eseme kukkumisest autole. Mõlgi n-ö pindala ei oma tähtsust, Christian Bergmanni praktikas on juhtumeid, kui ta on jagu saanud uskumatult suurena tundunud mõlkidest.

Mõlgimehed OÜ eemaldab autodelt mõlke mehaanilisel teel. Spetsiaalsete tööriistade abil surub tundliku käe ja korraliku väljaõppega töömees mõlgid lihtsalt välja. Kogu protsessi on kirjeldada keeruline, kuid siinkirjutaja võib kinnitada, et tema silma all kadus üks väiksemat mõõtu mõlk nagu seda poleks olnudki.

„Alustasin 2006. aastal," mainis Bergmann. „Meil oli see siis nii uus asi, et isegi autoesinduste kõikenäinud töötajad ei saanud alguses aru, millest ma räägin. Ilmselt olime esimesed, kes selle teenuse Eestisse tõid. Alustasin sellest, et tegin kõigi silme all näidistöid."

„Tegelikult pole protsess aga midagi uut – näiteks suurtes autotehastes on tööl palgalised „mõlgimehed", kes siluvad tootmisprotsessi käigus tekkinud mõlke," jätkas ta. „Suurim probleem on mõlgile ligipääsemine, aga reeglina on auto kere täis avasid, mille kaudu pääseb pea igale poole. Enam levinud markidega on mulle asi juba selge, probleeme võib tekkida vähem levinud autodega."

Teenus pole kallis

Töö hind sõltub mõlgi suurusest ja asukohast. „Tavaliselt oskan vaatluse põhjal hinnangu anda, kui palju maksab, kui kaua läheb ja kas üldse on võimalik," lausus Bergmann. Kindlasti on kogu protsess odavam kui n-ö tavaline mõlgieemaldus (tegelikult ju varjamine), sest ära jääb kallis pahteldamine, värvimine, lihvimine jne. „Minult on küsitud ka kindlustustagatise kohta," lisas Bergmann. „Tavaliselt osutub minu töö odavamaks kui kindlustuse omavastutus. Ja auto väärtus ei lange pärast mõlgi eemaldamist, sest sisuliselt polegi ju midagi juhtunud – endine kuju on taastatud, endine värv on endises kvaliteedis alles."

Christian Bergmanniga saab ühendust kodulehel www.molgimehed.ee või telefonil 5656 7807.

Christian Bergmann eemaldab mõlgid mehaanilisel teel, kuid tähtsad on tööriistad ja töömehe tundlik käsi.

Foto: Aivar Ojaperv

ÄRA MAGA MAHA!

PAKUME PÕHIVÄRVIDES KATUSE- JA SEINAPROFIILE VÄGA SOODSA HINNAGA

KARU KATUS www.karukatus.ee

TERASKATUSED OTSE TOOTJALT!

TALLINN
Kopli 72
Tallinn 10412
Telefon: 644 6258
GSM: 52 38 965
E-mail: karukatus@karukatus.ee

TARTU
Ringtee 25
Tartu 50105
Telefon/fax: 7 349 300
GSM: 55 629 613
E-mail: tartu@karukatus.ee

RAKVERE
Rägavere tee 44
Rakvere 44312
Telefon/fax: 32 42 298
GSM: 58 191 711
E-mail: rakvere@karukatus.ee

RAKVERE AUTOKOOL
Rakvere, Aia 16. Info ja registreerimine
tel. 5152340 või tarmo@e-autokool.ee
www.e-autokool.ee
• T-kategooria (traktor) koolitus algab 21.11 kell 18.00
• Veoauto-, bussi- ja taksojuhtide ametikoolitus (35 ja 33 tundi) algab 11.10 kell 10.00
• C-, CE-kategooria koolitus algab 06.10 kell 18.00
• B-kategooria koolitus algab 21.10 kell 18.00

Sõbralik koostöö kliendiga ja kvaliteetne teenus!
Tel 53 451 061, 324 0893, www.autosoit.ee
RAKVERES
B-kat 30.09 ja 21.10
B-kat e-õpe 30.09 ja 09.10
C-kat e-õpe 13.10
CE-kat e-õpe 13.10
C-kat e-õpe vene keeles 09.10. ja 07.11
CE-kat e-õpe vene keeles 13.10
Esmaabi koolitus 27.09
Veoautojuhi 35h täiendkoolitus 01.11
Veoautojuhi 70h kiirendatud ametikoolitus 01.11
OÜ Autosõit
Ohutu sõidu kool
BE-kat õpingutega võib alustada igal aja!

VÄIKE-MAARJA ÕPPEKESKUS
Väike-Maarja Õppekeskus ootab õppima PÕHIHARIDUSE BAASIL mittestatsionaarsesse õppesse (õppetöö ühel päeval nädalas)
MÜÜJA-KLIENDITEENINDAJA ja PUHASTUSTEENINDUSE erialale
Õppeaeg üks aasta, õppima ootame ka täiskasvanuid.
Dokumente võetakse vastu kooli kantseleis tööpäeviti kell 8.00-15.00.
Õppetöö algab 8. oktoobril.

Informatsioon 32 61 892
www.v–maarja.ee/vmok

LÄÄNE-VIRU MÕDRIKU RAKENDUSKÕRGKOOL
Väärikas algus - parem tulevik!
Kuulutame välja täiendava vastuvõtu riigieelarvelistele õppekohtadele:
HOOLDUSTÖÖTAJA
TARKVARA ARENDAJA
Kutseõpe keskhariduse baasil, õppeaeg 2 aastat, õppevorm: kaugõpe. Vastuvõtt toimub keskhariduse baasil, kus arvestatakse lõputunnistuse keskmist hinnet.
Kooli astumiseks on vajalikud järgmised dokumendid:
• avaldus (täidetakse kohapeal)
• pass või ID-kaart
• 1 foto (3 x 4 cm)
• keskharidust tõendav dokument koos hinnetelehega
• nimemuutust tõendav dokument (nimemuutuse korral)
Dokumente võetakse vastu kuni 29.09.2014 tööpäevadel kell 8.30-16.00
Tiigivahe tee 2, Mõdriku, Vinni vald, 46609
Lääne-Virumaa tel 329 5956, faks 329 5951; vastuvott@lvrkk.ee; www.lvrkk.ee

Jurist annab nõu

Lugeja küsib: Mul on tööle-pingus töö asukoht Tallinn. Uuest aastast aga kolib ettevõte Viimsi valda. Kui ma ei ole uues kohas töötamisega nõus, kui palju aega ma pean töölepingu lõpetamisest ette teatama?

Vastab Tööinspektsiooni nõustamistegevuse koordinaator Anni Raigna.

Töölepingu seaduse (edaspidi TLS) § 5 lg 1 p 8 järgi on töö tegemise koht töölepingu kohustuslik tingimus, mida saab muuta ainult poolte kokkuleppel (TLS § 12). Kui kokkulepet ei saavutata, tuleb tööd anda ja töötada vastavalt kehtivatele kokkulepetele või tööleping erakorraliselt üles öelda.

Kui töötajaga sõlmitud töölepingus on töötamise kohana näidatud Tallinna linn, kuid tööandja kolib ettevõtte Viimsi valda, siis Viimsis töötamine on juba kokkuleppe küsimus. Tööandja ei saa töötajalt nõuda Viimsisse tööle asumist.

Sisuliselt tekib koondamise olukord TLS § 89 lg 1 mõistes, kuid koondamist töötaja ise tööandjalt nõuda ei saa. Koondamise otsuse saab teha ainult tööandja. Kui tööandja ei koonda ning nõuab töötajalt konkreetsest kuupäevast Viimsisse tööle asumist, siis võib töötaja töölepingu sellest nõutud kuupäevast erakorraliselt üles öelda TLS § 91 lg 2 alusel tööandjapoolse olulise rikkumise tõttu, kuid seejuures on oluline põhjendada, milles rikkumine seisneb ehk mil moel mõjutab töökoha muutus töötajat. Näiteks võib tööandja asukoha muutus tingida olulisi muudatusi töötaja elukorralduses – tööle mineku ja sealt tuleku aeg pikeneb ja muutub rahaliselt kallimaks, uue kohas muutuvad olmetingimused kehvemaks jne. Need kõik on olulised põhjused, et töölepingu tingimuste muutmisest keelduda ja tööleping erakorraliselt üles öelda

Kui töötaja ütleb töölepingu erakorraliselt üles põhjusel, et tööandja on lepingut oluliselt rikkunud, peab tööandja maksma töötajale hüvitist töötaja kolme kuu keskmise töötasu ulatuses.

Kuulutaja

R TAKSO 1212
R-takso pakub tööd TAKSOJUHI ametikohale.
Lisainfo 53417533

AUTOKOOL JUUSUAUTO
UUS B-kat kursus
algab 28. septembril kell 12.00
Kursus toimub pühapäeviti Hotellis Wesenbergh Tallinna 25.
Info ja reg. tel. 516 0930, juusu.auto@mail.ee, www.juusuauto.ee

Kus on Sinu reklaam?
Võimalus on siin:
reklaam@kuulutaja.ee
32 25 090

Kui soovid kindlat töökohta pidevalt laienevas ettevõttes, siis tule tööle Maximasse!
Rakvere Maxima X kauplus kutsub tööle
X KASSAPIDAJA-MÜÜJAID
Info tel 6023116, personal@maxima.ee
MAXIMA
Meil on tulevikku!

KOOLITUS

• Kunderi Seltsi Rahvakoolis on mõni vaba koht **suhtluspsühholoogia** (7. okt.), **inglise keele** (7. okt.) ja **soome keele** (6. okt.) **algkursustele**. Kirjapanek 3240651 või kunderi.rahvakool@mail.ee

OTSIN TÖÖD

• Otsin **kontoritööd.** Tel 5743 4508

• Pakun **laste hoiuteenust**. 2 €/tund, 20 €/päev, pikaajalisemal hoiul hind kokkuleppel. Tel 5697 2119

• **Võtan hoida lapse**. Tel 5656 6918

• Võtan hoida lapsi. Tel 5813 7810

• Kogemustega **farmijuhataja** otsib tööd. Haridus Maaülikooli loomakasvatus. Tel 5020 748

• Otsin tööd **bussijuhina** (kaugliini sõidukogemus). Tel 5175 855

• Kogemustega **metsaväljaveotraktorist** otsib tööd. Tel 5344 3547

• Otsin tööd **kaubikujuhina.** Tel 5175 855

• Kogemustega **majahoidja** soovib leida tööd (ka eramajad). Tel 5742 0668

PAKUN TÖÖD

• Vajatakse **koduabilist** eramajja 2-3 päeval nädalas. Tel 5035 389

• Tööd saab **isiklik abistaja**. Otsin inimest, kes oleks nõus I klassi poissi koolist koju tooma ja vahel temaga jalutama ning olema kättesaadav kui koolis probleem. Poiss on tugeva käitumisaktiivsustähelepanuhäirega. Võimalik vormistada leping omavalitsusega. Info 5672 3871

• Vajame **abilist** meesterahvale (ratastoolis) Näpile Sõmeru vallas. Info tel 5567 7599, 5805 6850

• Üldehitusega tegelev firma pakub tööd **ehitustöölisele.** Objektid üle Eesti. Info tel 5463 7464

• KattoCenter Rakvere esindus pakub tööd **katuste** ja **fassaadide paigaldajatele**. Info telefonil 55560 5629 või 5822 5810, Laada 3a Rakvere

• R.E.S.T. Grupp OÜ otsib kogemustega **välisfassaadi värvijaid,** töö Helsinkis! Tel 5226 500

• OÜ vajab **saemehi ja võsalõikajaid**. Tel 5237 945

• Vajatakse **saemeest** (Rakvere või lähiümbrus). Vajalik B-kat., vajadusel väljaõpe ja varustus. Tel 5393 4973

• Voyage OÜ võtab tööle **bussijuhi**. Info tel 5092 583

• Vajame **metsaväljaveotraktorile operaatorit**. Tel 5111 666, aarne@maad.ee

• **Autopesula** Tallinnas pakub tööd. Väljaõppe võimalus. Kuulutus ei aegu! Tel 5072 262

• Matsu talu külalistemaja otsib oma kollektiivi **kokka-perenaist**. Töökoht asub

Sahargu külas Tudulinna vallas, Ida-Virumaal. Helistada tel 563 57449, www.matsutalu.eu

• AS Viru Õlu pakub tööd **tootmisliinioperaatoritele**. Töö toimub vahetustes. Ettevõte pakub tasuta transporti liinil Rakvere-Haljala-Rakvere. CV saata aadressil: wiru@wiru.ee või helistada tel 32 95 000

• OÜ Nurkse Seafarm pakub tööd **põrsaste talitajale** Assamalla võõrdepõrsaste farmi. Tel 56 20 3552

• Lüpsifarm pakub tööd **lüpsjale** ja **söötjale**, soovitavalt pere. Elamiseks korralik korter farmi lähedal. Info telefonil 5099 295

Kas Sulle meeldib kirjutada?

Kas Sind huvitab, mis maailmas toimub?
Kas tahad lisaraha teenida?

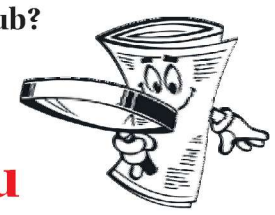

Kui jah, siis kirjuta artikkel

• uudislugu • persoonilugu

Ootame: uudis- ja persoonilugusid, maksimaalselt 5000 tähemärki
Artikkel saada: toimetus@kuulutaja.ee
Sobivad lood avaldatakse ja tasustatakse

AveC Kirjastuse OÜ, Nädalaleht Kuulutaja, Vilde 6a, Rakvere, www.kuulutaja.ee

Nädalaleht Kuulutaja

REINPAUL

OÜ Reinpaul võtab tööle

AUTOJUHI hakkeveo auto peale
Töö vahetustega

CV saata raivo@reinpaul.ee

Kus on Sinu reklaam?

Võimalus on siin:
reklaam@kuulutaja.ee
32 25 090

Nädalaleht Kuulutaja

IMPREST
LEMEKS GRUPP

AS IMPREST (www.imprest.ee) on asutatud 2000. aastal ning on suurim ümarfreesitud ja süvaimmutatud puittoodete tootja Baltikumis, kelle toodangust 90% eksporditakse 24 Euroopa riiki.

Tööd saavad: TOOTMISTÖÖLISED

Töö kirjeldus
- Töötamine erinevatel puidutöötlemisseadmetel / töö tootmisliinidel

Nõudmised kandidaadile
- Kiirus, täpsus, vastutustundlikkus ja valmisolek meeskonnatööks
- Valmisolek vahetustega tööks

Ettevõte pakub
- Konkurentsivõimelist töötasu
- Kohapealset väljaõpet ja toetavat meeskonda
- Erinevaid soodustusi ja transporti

Lisainfo
CV palun saata aadressile: Ojaküla, Viru-Nigula vald, 44020 Lääne-Virumaa või e-mailile tatjana@imprest.ee **24. oktoobriks 2014**. On võimalus täita ankeet kodulehel.
Info: Elmar Tõnson 50 62 468 või e-mail Tatjana Süvaorg tatjana@imprest.ee

Dicro Eesti OÜ on Soome ettevõtte tütarfirma, kelle põhitegevus on elektroonikatoodete valmistamine.

Seoses töömahu suurenemisega otsime oma kollektiivi (ajutiselt)
ELEKTROONIKATÖÖST HUVITATUID

Kandidaadilt eeldame:
- täpsust ja hoolsust
- head silmanägemist

Omalt poolt pakume:
- väljaõpet kohapeal
- tööaega kella 8st 16.30ni
- sõbralikku töökeskkonda

Kandideerimiseks saata CV e-posti aadressil dicro.eesti@dicro.ee.
Info tel 327 0731 kell 14–16.

LEONHARD WEISS RTE AS
LEONHARD WEISS RTE AS kuulub rahvusvahelisse kontserni, mis on röõbasteede ehituse valdkonnas tegutsenud enam kui 110 aastat. Kontsern omab ettevõtteid 10 erinevas Euroopa riigis. Eesti turul tegutseb ettevõte alates 1996. aastast.

Võtame tööle TEETÖÖLISI

Tööülesanded
- Raudtee ehituse, hoolduse ja remonditööd
- Talvel lumetõrjetööd

Sobiv kandidaat:
- On kohusetundlik, täpne ja korrektne töös
- Oskab eesti ja/või vene keelt
- On valmis viibima lähetuses

Omalt poolt pakume
- Pidevalt arenevat töökeskkonda ja tulemustele orienteeritud meeskonda
- Püsivat töösuhet
- Tööd rahvusvahelises ettevõttes
- Töötasu vastavalt tööle

Tööle asumise aeg oktoober 2014
Kontaktisik Slavik Dunets
Lisainfo telefonil +372 5625 6916

Tegusam elu – sellest mõtteviisist juhindume iga päev, kui loome klientidele võimalusi aktiivseks ja mitmekülgseks eluks kogukonnas.

Tegusama elu kodud

AS Hoolekandeteenused Imastu Kool-kodu pakub tööd

KOKA ABILISELE, TEGEVUSJUHENDAJALE, TEGEVUSJUHENDAJALE (hooldaja), **KASVATAJALE**

Imastu Kool-kodu asub Tapa vallas Imastu külas, kus osutame asenduskodu teenust ligi 29-le lapsele, erihoolekandeteenust ligi 80-le psüühilise erivajadusega täisealisele kliendile ja ööpäevaringse erihooldusteenust kohtumääruse alusel 6-le alaealisele.

Tegevusjuhendaja töötab kuni 6 oma psüühilise erivajadusest eluga toimetulekuks tugevdatud järelvalvet ja professionaalset toetust vajavat alaealisega, toetades nende igapäevaelu, huvitegevusi, arengut ja toimetulekut nii kodus kui koolis.

Tegevusjuhendaja (hooldaja) töötab suurema toimetulekuvajadusega psüühilise erivajadusega täisealise kliendiga ning tööülesanded sisaldavad eelkõige kliendi hooldamisega seotud toiminguid.

Kasvataja töötab asenduskodu teenusel olevate erivajadusega lastega toetades nende igapäevaelu, arendades oskuseid ja tegevusvõimet.

Koka abilise tööülesanded on toiduainete ettevalmistamine (koorimine, lõikumine, viilutamine, toidu õigeaegne serveerimine, kasutatud toidunõude ja köögitarvikute koristamine, pesemine ja ladustamine, tööpindade ja ruumide korrashoiu ning puhtuse tagamine.

Täpsemad kandideerimistingimused kodulehel www.hoolekandeteenused.ee ja CV Keskuses. Lisainfo tööpäeviti E-R tel. 5340 4704.

Vallajutud: Rakvere vald

Nagu eelmises lehes lubatud, läheme oma vallajuttudega teisele ringile ning sel korral kulgeb distants Rakvere vallas. Maakonnakeskust poolkaarena ümbritsev omavalitsus on eeskätt põllumajanduspiirkond, kus suuri tööstusettevõtteid vähe, kui muidugi Tobia külas asuv OG Elektra tootmiskompleks välja arvata.

Aivar Ojaperv

Ülo Niisuke viitab selja taha, kuhu vald tahab ehitada külakeskuse. Fotod: Aivar Ojaperv

Meie teejuhiks Rakvere vallas oli sel korral Ülo Niisuke – endine poliitik ja suurte kogemustega põllumees, kes pidanud Rakvere vallas ka abivallavanema ametit ning on praegu valla arenduskonsultant. Ise ütleb, et tegelikult on ta pensionär, kes valla asjades püüab jõudumööda kaasa rääkida.

Uus tõmbekeskus Arknasse?

Rakvere valla omapäraks on asjaolu, et üht ja kindlat keskpunkti sel polegi. Vallamaja asub Rakvere linnas ning valla põhjapoolsest suuremast külast Arknast lõunaotsa Lasilasse jõudmiseks tuleb läbi sõita mitme naabri territooriumilt.

Kuigi paljudes Eesti piirkondades on sellised linnalähedased vallad kas linna või lähimate naabritega viimasel kümnekonnal aastal liitunud, pole see teema Rakvere vallas tõsiselt päevakorral olnud. Kuigi „siin ja sealpool maanteed“, peab Rakvere valla rahvas end ühtseks kogukonnaks, kus teineteist aidatakse ja üksteisega arvestatakse. „Juba nõukogude ajal kujunes Rakvere külanõukogu oma praegustes (valla) piirides välja ja suuri muutusi pole olnud,“ selgitas Ülo Niisuke. „Nii külanõukogu kui ka praeguse volikogu ajal on ametnike ja juhtkonna seas esindatud pea kõikide piirkondade inimesed, alati leidub vallamajas keegi, kes on ühe või teise piirkonna probleemidega põhjalikult kursis.“

Juba mainitud Arkna küla võivad lähiajal ees oodata suured muutused. Täpsemalt küla südameks olevat mõisakompleksi, kui kõik läheb nii, nagu plaanitud.

Pärast vahepealseid segaseid aegu on Arkna mõisakompleksi omanikuks saanud MTÜ Arkna Terviseküla ja tänavu talvel esitlesid nad avalikkusele oma tulevikuplaane: mõis peaks tulevikus tegutsema täiesti iseseisva ja kasumit tootva põllumajandusüksusena nagu vanasti, ja samas peab see muutuma ka turismiobjektiks. Ühe sõnaga: piimakarjast, ravimtaimeaiast ja matkarajast kuni väikesi spaa ning konverentsikeskuseni.

MTÜ ühe liikme Olle Saare hinnangul kulub hoonete renoveerimiseks ja kordategemiseks 4,3 miljonit eurot, millest 1,9 miljonit on juba projektidele ja muule sellisele kulutatud. “Vahendid loodame leida Eesti ja Euroopa Liidu fondidest, omafinantseeringuks plaanime praegu 30 protsenti,” rääkis Saare talvisel esitlusel. “Kui fondides vastavad meetmed avanevad, loodetavasti toimub see sügisel, siis ehituseks kulub umbes kaks aastat. Tahaksime fondide avanemise ajaks kogu eeltöö ära teha, et saaks kohe ehitama hakata.”

Hetkel käib mõisa peahoones vaikne tegevus – teisipäeval, kui Kuulutaja Ülo Niisukese seltsis Arknat külastas, askeldas seal paar töömeest. „Eks see n-ö vaikne periood oli ette teada, sest omanik ootab Euroopa Liidu fondide avanemist, lootes sealt abi saada,“ selgitas Niisuke.

Talvel tunnistas Olle Saare: „Nii vaprad me pole, et ehitame oma raha eest lõpuni, pigem püüame oma äriplaani nii hea teha, et meile ei öelda ära.” „Eks nad võtavad siis väiksemad plaanid käsile,“ arvas Ülo Niisuke mustema stsenaariumi kohta.

Vald omalt poolt on valmis ehitama Arkna ja Rakvere vahele kergliiklustee. Aga selleks tuleb kaupa teha ka Sõmeru vallaga, sest mõned kilomeetrid maanteed kulgeb nende territooriumil. „Jutud on räägitud, oleme valmis ühiselt panustama,“ kinnitas Niisuke.

Mis Arknasse veel puutub, siis Ülo Niisuke on uhke ühe silmapaistmatu majakese üle, mille all varjavad end tegelikult puhastusseadmed. „Jumal tahtis, et Rakvere linna puhastusseadmed asuvad meie valla territooriumil,“ rääkis Niisuke. „See omakorda tähendab, et meie oleme 15 protsendiga osanik ettevõttes Rakvere Vesi. Ja tänu viimasele on meie valla veemajanduse arendamine lihtsam. Saan kinnitada, et selles valdkonnas on meie asjad heas korras.“

Seesama puhastusjaamake Arknas oli valmimise järel lausa erialaspetsialistide turismiobjektiks – tehnoloogia on uudne, kohapeal ei ole ühtegi inimest, kõike saab jälgida ja juhtida Rakvere Vee puldist kilomeetrite kauguselt. Ning samast kõrvalt läbi voolav Selja jõgi on taas puhas, ka forellid on jõkke tagasi tulnud.

Külakeskus Lepnasse

Elanike arvu poolest on Rakvere valla suurim asula Lepna – asukaid on seal umbes-täpselt 400. Tegemist on kunagise „Energia“ kolhoosi keskusega, kuhu nõukogude aja lõpus hakati ehitama muuhulgas ka uut koolimaja – seda tegevust meenutavad jätkuvalt tühermaale püstitatud betoonist seinapostid. Lepnat peetakse natukene ekslikult ka tuntud ettevõtte OG Elektra tootmisbaasi asukohaks, kuid tegelikult asub viimane paar kilomeetrit Rakvere poole Tobia külas.

„Praegu liigub valla juhtkonnas ringi mõte ehitada Lepnale külakeskus,“ rääkis Ülo Niisuke. „Umbes samasse kohta, kuhu omal ajal hakati koolimaja ehitama. Milleks meile sellist maja vaja? Praegu tegutseb Lepnal raamatukogu – ridaelamu kolmandal korrusel, vanematel inimestel raske treppidest ronida. Valla sotsiaalse ühiskodu 9 kohta on kogu aeg täis, lisaks asuvad needki tavalistes korterites. Noortetuba on olemas, kuid praegusel kujul ei täida see oma funktsiooni. Pigem olgu siis juba ühine n-ö kärgmaja, kuhu saame kõik nimetatu ja kindlasti veel mitmed teenused ühe katuse alla.“

„See objekt on tähtsuselt esimene,“ jätkas Niisuke. „Tahame saada toetust, kui vaja, võtame laenu ja ehitame valmis.“

Aga vallamaja? Äkki peaks siis selle ka Rakverest ära kolima, kui juba uue maja ehituseks läheb? „Vist siiski mitte,“ leidis Niisuke. „Esiteks on vallamaja praegu elanike jaoks mugavas kohas. Ja kaugemas perspektiivis, mis seal parata, peab Rakvere vald nagunii kellegagi ühinema – on see siis linn või Sõmeru vald.“

Rakvere vald

Territoorium on 127,7 km2
19 küla ja üks alevik
Elanikke 2108
* seisuga 01.01.2014
Vallamaja asub Rakvere linnas
Naabriteks Haljala, Sõmeru, Vinni, Tamsalu ja Kadrina vald ning Rakvere linn
Vallavanem Aivar Aruja, volikogu esimees Toomas Rajamäe

Kool vajab juurdeehitust

Rakvere vallas tegutseb kaks kooli ja kolm n-ö lasteaiapunkti. Veltsis on lasteaed-algkool, Lasilas lasteaed ja põhikool ning Tõrmas lasteaiarühmad. Lasila mõisakoolile tegi vald juurdeehituse, kitsaks hakkavad ruumid jääma ka Veltsis.

„Veltsi lasteaed-algkool on küll väike, kuid väga külakeskne ja seega vajalik kool,“ kinnitas Niisuke. Õppeasutus tegutseb ridaelamust ümber ehitatud hoones ja tegelikult on seal ruumipuudus. „Kuna sellesse piirkonda on vaja veel ka külakeskust, siis on juurdeehitus praktiliselt otsustatud,“ kinnitas Niisuke.

Mullu sügisel avati aga juurdeehitus Lasila koolile. Või täpsemalt: vanade seinte asemele kerkis uus hoone, mis on sarnane vanaga. Nimelt tegutseb Lasila kool mõisahoones ja suvalist karpi poleks selle külge ehitada saanud. Vanast meiereist oli säilinud vaid vundament ja jupp müüri ning nendele, otse mõisa kõrvale, ehitati uus hoone, kus nüüd tegutsevad Lasila kooli algklassid.

Lasila kool: vasakul meierei asemele kerkinud algklasside maja.

Pidevalt müügil rikkalik valik heas korras kasutatud metsa- ja aiatehnikat. Soodsate hindadega müügil uus metsa- ja aiatehnika.
Asume Rakvere vallas • Sireli tee 3 (Tapa teeristis)
Tel 5037 729

CleanCool Group OÜ
Teenused:
KODU- ja HOOLDUSKORISTUS
• Põrandate hooldus-puhastamine, õlitamine, vahatamine
• Vaipade ja pehme mööbli puhastamine
• Akende pesemine
• Eripuhastustööd
• Suurpuhastus
• Põrandakatete süvapesu ja vahatamine
• Lehtede koristamine
• Jäätmekäitlus
• Lumekoristustööd koos lume äraveoga
• Libedustõrje ja liivatamine

MÜÜME, HOOLDAME JA PAIGALDAME ÕHKSOOJUSPUMPASID
Kontakt: 56864119, CleanCool.group@gmail.com
Kohuleht: www.cleancool.ee

AS LASILA BETOON
• lai valik vundamendiplokke
• erimõõtudes kaevurõngad
• purustatud kruus ja kruuskillustik
• ehitus- ja täiteliiv
• teede ja platside ehitus
• asfalteerimistööd
• buldooser Liebherr 722 teenus
• ekskavaator Komatsu 210 teenus
• greider Lännen 192 teenus
Info: tel 322 6949, 518 4263
e-post lasbet@hot.ee, info@lasilabetoon.ee
www.lasilabetoon.ee

Veltsi lasteaed-algkool vajab suuremaid ruume.

Arkna mõis.

Tugev ettevõte on vallale kasulik ja vastupidi

Rakvere vallas tegutseb praktiliselt vaid üks suurettevõte: OG Elektra. Grossi Toidukaupade jaeketti omaval OG Elektral on Tobia külas tootmiskompleks, laod ja administratiivhoone, mis kõik rajatud kunagise kolhoosi kanalakompleksi asemele.

Aivar Ojaperv

Näide valla ja OG Elektra koostööst: heitveepuhasti Tobial.

„Parim näide ettevõtja ja valla koostööst on heitvete puhastusjaam Tobial," rääkis Rakvere valla arenduskonsultant Ülo Niisuke. „OG Elektral oli vaja heitvete puhastusjaama. Sama vajas ka Lepna asula. OG Elektra soostus vallale loovutama puhastusjaamaaluse maatüki ja finantseerima pooles ulatuses selle ehitust. Teise poole rahast taotles vald Keskkonnauuringute Keskuselt, lisades omalt poolt ka pisku. Kui kumbki oleks ehitanud oma reoveepuhasti, läinuks see palju kallimaks maksma kui praegune pool osalusest. Ja ilma puhastita ei saa siin kuidagi – tegemist on Pandivere kõrgustiku jalami ja paese pinnasega, kõik, mis siin maha voolab, see põhjavette satub."

Ettevõtja kiidab…

OG Elektra omanik Oleg Gross kinnitab samuti, et koostöö andis kokkuhoiu. „Olgugi et kaudselt me isegi doteerime valla reoveemajandust, sest puhastusseadmete koormusest tuleb 4/5 OG Elektrast, on see meilegi kasulik," rääkis ta. „Kui puhastada vaid Lepna aleviku reovett, töötaks puhasti alakoormusega ja see viiks omahinna kõrgeks. Praegu on aga Rakvere valla reoveehind minu teada valdade seas üks Eesti odavamaid."

Lepna alevikus on ärajuhitud reovee hinnaks pärast tänavust hinnatõusu eraisikutele 1.03 eurot kuupmeetri eest, naabrite juures Tamsalus aga näiteks 2.40 ja Vinni vallas sõltuvalt külast kuni 1.92.

OG Eletra kolis Tobiale enam kui kümme aastat tagasi n-ö tühjale kohale. Või veel täpsemalt: „Energia" kolhoosi kanala varemetele.

„OG Elektra kasvas oma Kilustiku kaupluse väikesest tagahoovist välja ja meil oli vaja suuremat tegevuspinda," meenutas Gross. „Kompleks oli müügis ja see tundus sobivat, sest asus logistiliselt heas asukohas: Rakvere oli lähedal, Lepnal oli hulgaliselt vaba tööjõudu. Vana kanalakompleks tundus meile esialgu meeletult suur ja oli väga halvas seisus, nii et isegi minu kadunud isa pidas vajalikuks hoiatada: poeg, ära seda küll osta."

Tänaseks on OG Elektra tootmiskompleks kaks korda suuremal maa-alal kui toonased kanalad. „Mina saan Rakvere valda küll ainult kiita," kinnitas Oleg Gross. „Vald annab endale selgelt aru, et nende käekäik on seotud ettevõtjate käekäiguga."

Täpselt sama rääkis ka Ülo Niisuke: „Nii tugevad, kui on vallas tegutsevad ettevõtted, nii tugev on ka vald. Ettevõtja on see, kes annab tööd ja toob ka vallale rikkust."

„Tõesti, sügav kummardus Rakvere valla juhtidele," jätkas Gross. „Nii vallavanem Aivar Aruja kui ka Ülo Niisuke tegelevad probleemide lahendamise, mitte nende loomise ja hirmutuskirjade saatmisega. Kõik ehitusload, kooskõlastused ja muud probleemid saavad Rakvere vallas kiiresti aetud. Kuna mu kauplused on üle Eesti laiali, siis tean, mida räägin, meie riigis on kahjuks palju ka selliseid omavalitsusi, kus asjad ei käi sugugi ladusalt."

…ja toetab

Oleg Gross ei varja, et on hea läbisaamise ja ladusa koostöö eest valmis vastuteeneid osutama. „Tahan vallale igati vastu tulla, kui nad mõnele oma üritusele toetust küsivad, püüan alati aidata," kinnitas ta. Ja kas või sellinegi fakt: OG Elektra tasuta buss teeb nädalas kaks korda tiiru Lepnasse, et vähendada vanema rahva jalavaeva poodi ja tagasi.

Kuidas Rakvere kesklinn Rakvere valda kolis

Kui kuus aastat tagasi ehk 2008. aasta septembris avati Rakvere Põhjakeskus, sai Kuulutaja meie uudisartiklis raporteerida: Põhjakeskuses käis avanädalavahetusel neljandik virumaalastest.

Aivar Ojaperv

Numbrid äratasid tõepoolest aukartust. Põhjakeskus avati reedel, 19. septembril ja ainuüksi avamispäeval vooris ustest sisse-välja üle 20 000 inimese ehk rohkem kui Rakvere linnas elanikke. Järgneval laupäeval-pühapäeval suundus Rakvere vallas Tõrremäe külas avatud kaubanduskeskusesse veel 40 000 inimest. Tõstku need käsi, kes esimesel kolmel päeval Põhjakeskust ei külastanud!

Põhjakeskus muutus üleöö nii populaarseks, et järgnevatel aastatel kostus isegi nurinat: Rakvere linna kauplused ei asu enam Rakveres, vaid Rakvere vallas Põhjakeskuses.

Tõsi see on: Virumaa kaubahoov kolis linnast ära valda. Põhjakeskuse tublid juhid-arendajad-turundajad on selle nimel palju pingutanud, et luua kauplustele sobiv müügikeskkond ja klientidele mugavad ostuvõimalused.

Avamispäeval tegutses Põhjakeskuses ligi 80 kauplust ja teeninduskohta ning laias laastus on see number jäänud samasse suurusjärku, kuigi mõni pood on lahkunud ja teine asemele tulnud. Keskuses on teiste hulgas piirkonna ainus RIMI Hüpermarket ja K-Rauta ehitusmaterjalide kauplus.

Põhjakeskus ei tähenda ainult kaubandust, seal käiakse ka vaba aega veetmas – see on koguperekeskus, mis pakub külastajatele nii ostmisrõõmu kui ka meelelahutust. Läbi kõigi nende kuue aasta on toimunud loendamatu hulk üritusi, kontserte, lahedaid festivale ja laatasid. Koostöös Päästeameti ja teiste organisatsioonidega ollakse üheks eestvedajaks ohutus- ja keskkonnalaste teemade tutvustamisel, Kaitseliit on keskuse külastajatele uudistamiseks toonud isegi rasketehnikat.

Kuue aasta jooksul on Põhjakeskust külastanud ligi 14 miljonit inimest, keskuse kogukäive ületab 164 miljonit eurot.

Sünnipäevapeod on Põhjakeskuses alati meeleolukad. Fotod: Põhjakeskus

Pakume kvaliteetseid õhksoojuspumpasid tuntud tootjatelt

Hinnad standardpaigaldusega alates 1155 eurot
Garantii alates 2 a

Alfaluks OÜ, tel 56233221, info@kliimatooted.ee, www.kliimatooted.ee

UKSEKESKUS

- puidust siseuksed al 83 €
- valged profiiluksed al 70 €
- valged sileuksed al 60 €
- välisuksed al 250 €
- laudisega välisuksed al 172 €

Kõik hinnad koos lengidega.

Värvimine, peitsimine, lakkimine

OÜ UKSEKESKUS
RAKVERE, Narva tn 38B
Tel 5346 1941, 510 9092; fax 325 1561
ravextrans@hot.ee, uksekeskus@uksekeskus.ee
www.uksekeskus.ee

Rakveres avatakse uus m

Vaala keskuses mõnda aega tegutsenud mööblikauplus kolis välja, aga tähelepanelik külastaja on märganud, et poe ruumidesse on taas hakanud mööblit kogunema. Peatselt avab seal uksed uus sisustuskauplus.

Maris Marko

Marberg Sisustuse omanikud Martti Sikka (vasakul) ja Avo Bergström ootavad salongis kauba saabumist. Kui kõik on kohal, saab uksed klientidele avada. Foto: Maris Marko

Vaala keskuses avab oktoobri alguses uksed täiesti uus mööblisalong, mis hakkab kandma nime Marberg Sisustus.

Idee pole uus

Nimi Marberg on tekkinud kahe sõbra, asutajaliikmete Martti Sikka ja Avo Bergströmi nimedest. „Marberg Kinnisvara OÜ alustas tegevust 2013. aasta novembris. Alates sellest hetkest on firma kasvanud päev-päevalt kuni tänaseni, kus oleme kohe avamas mööblisalongi," rääkis Martti Sikka. „Lisaks pakub Marbergi meeskond ärikinnisvara haldust/hooldust, kinnisvara vahendusteenust ning kaubatransporti. Seda nii Rakveres kui Tallinnas."

Eelnevalt on Marberg pakkunud kliendile köögi- ja garderoobikappide terviklahendusi.

„Väga suurt reklaami me ei ole oma tegevusele teinud. Jutt köögimööbli tootmisest on levinud suust suhu," tutvustas Sikka senist sisustusalast tegevust. Edasine on aga märksa laiahaardelisem. „Üritame peatselt avatava salongi Vaala keskuses teha mitmekesise ja ülesehituselt sellise, et klient saab kõik vajaliku ühest kohast."

„Salongi avamise idee on mõtteis olnud juba mitu aastat. Oleme käinud mööblimessidel infot kogumas ja silmaringi avardamas. Tänaseks oleme leidnud endale

TURUTARE

Laada 18, Rakvere
E-R 9.00-18.00 Tel: 32 23 908
L 9.00-15.00
P suletud

Meeste rahakotid
Suur valik!

Kummikud
UUS KAUP!

Saabus müügile LENNE uus talvekollektsioon
UUS KAUP!

LUHTA naiste sügis-talve joped ja mantlid
UUS KAUP!

Meeste sügis-talve joped ja mantlid
UUS KAUP!

Kaltsuvaibad
Suur valik!

Valik naiste pesu
-40%

Mütsid ja kindad
Suur valik!

- % soodustus kehtib kuni 02.10.2014

TURUTARE
REGISTREERI ENDALE KLIENDIKAART JA SAA PALJU HÄID SOODUSTUSI!
TAXFREE!

ööblisalong

usaldusväärsed partnerid, kellega koostööd teha. Kliendi jaoks on oluline, et enne ostu sooritamist saab ta tootega tutvuda ja reaalselt näha, seda eriti köögimööbli puhul.

Köögimööbli salongi planeerisime igal juhul avada, nüüd mõtlesime natuke suuremalt ja teeme salongi koos muu kodus vajamineva sisutusega," rääkis Sikka salongi taustast.

Marberg Sisustuse sortimenti kuuluvad pehme mööbel, kummutid, öökapid, diivanilauad, voodid-madratsid, lastetoa mööbel, kontorimööbel, garderoobid ja köögimööbel.

Lisaks mööblile pakutakse aknakatteid (rulood, kassettrulood jne).

„Kõiki tooteid on võimalik soetada ka järelmaksuga, mida saab vormistada kiiresti ja hõlpsasti kohapeal meie teenindaja juures," märkis Sikka.

Järelmaksu võimaldab Liisi, mis on kaupluse omanike sõnul väga hea koostööpartner nii müüja kui ostja jaoks.

„Plaanime müüma hakata vaipkatteid, selle nimel käivad läbirääkimised tootjatega.

Samuti pakume ka kohe kliendile mugavat mööbliveo teenust."

Eesti mööbel

Mööblikauplusi on nii lähemal kui kaugemal. Konkurentsis püsimiseks peab olema oma nägu, omad eelised. Marberg Sisustuse omanikud peavad oma trumbiks kodumaist toodangut.

„Kõik salongis müüdavad tooted on valmistatud Eestis. Kohe, kui tuli mõte avada salong, oli kindel eesmärk müüa Eestis valmistatud kvaliteetseid tooteid," rõhutas Sikka.

Tootmine Eestis tähendab ka lühikesi tarneaegu, kui kliendil on erisoove.

Teine tugevus on terviklahenduste pakkumine. „Pakume terviklahendusi, alustades köögist ja lõpetades magamistoa sisustusega. Tugevuseks on kindlasti meie salongi asjatundlikud teenindajad, kellel on pikaajaline kogemus mööblimüügi valdkonnas," märkis Sikka.

„Meie tootevalikus peaks olema igale vanusele ja maitsele midagi, nii noortele, kes teevad algust oma kodu rajamise ja sisustamisega, kui ka eakamatele, kes plaanivad uuendada oma kodu sisustust."

Tehnoloogiatudengid viivad tuuriga „Nohikud ratastel" IT-pisiku kuude Eestimaa väikelinna kooli

24. septembrist kuni 1. oktoobrini külastavad 12 IT-tudengit projekti „Nohikud ratastel" raames kuut väikelinna kooli üle Eesti, õpetavad kooliõpilastele programmeerimise algtõdesid ning näitavad uusimat tehnoloogiat.

Projekti põhieesmärk on näidata õpilastele, et IT-lahenduste abil saab koolitöid teha huvitavamalt ning lihtsamalt. „Nohikuid ratastel" käivad Kunda Ühisgümnaasiumis, Oskar Lutsu Palamuse Gümnaasiumis, Kehtna Põhikoolis, Elva Gümnaasiumis, Tõrva Gümnaasiumis ja Põlva Gümnaasiumis.

„Korraldame tuuri selleks, et tutvustada IT-d lastele, kes ei pruugi veel teada, kui huvitav see võib olla. Meie missioon on tekitada lastes huvi tehnoloogia vastu ja jagada neile oma teadmisi," ütles tuuri peakorraldaja Liisi Soots.

Külastuspäeval viiakse igas koolis läbi riist- ja tarkvaralaboreid ning programmeerimise õppelaboreid. Laborites saab piiluda sisse arvutite hingeellu, näha, kuidas töötavad mobiilivõrgud, ja õppida kasutama tarkvara.

Microsoft Eesti tehnilise kommuni evangelist Annika Toit märkis, et omal käel seadmeid proovides ja tehnoloogia üle arutledes saavad noored parema ettekujutuse, kuidas tehnoloogiat ka õppetöös rakendada ja oma tulevikku rohkem IT-ga siduda. „Meil on hetkel käimas Windowsi äppide arendamise võistlus Microsoft App*Star, kus anname igakuiselt välja auhindu. Mul oleks väga hea meel võistlustules näha ka „Nohikud ratastel" tuurist innustust saanud õpilaste lahendusi ja ideid," ütles Toit.

Tänavu on nohikutel abiks Skype, kes tutvustab õpetajatele interaktiivset lahendust „Skype klassis." See lahendus võimaldab kutsuda ainetundi Skype`i vahendusel külalisesinejaid, pidada sidet mõne teise klassiga kasvõi teisel pool maakera ning käia klassiruumist lahkumata virtuaalsetel rännakutel vee all, dunglis või polaarjoone taga. „Nohikud ratastel" tuuri eestvedajad ühendavad 1. oktoobril Skype`i kaudu kõik seekordses projektis osalevad kuus kooli ja teevad õpetajatele „Skype klassis" lahenduse koolituse.

Peale selle saab tuuri raames näha uusi nutitelefone, süle- ja tahvelarvuteid, meelt aitab lahutada Xbox Kinect.

Kuulutaja

Aura üllatab mehuga

Sügise alguseks jõuab poodidesse uus mahlatoodete sari Aura Mehu, milles on kaks erinevat maitset – õuna-virsiku-porgandi ja õuna-ananassi-porgandi.

Aura Mehu erineb tavapärasest mahlajoogist kõrge, 60protsendilise mahlasisalduse ja püreemahla kasutamise poolest. Mehudes on põhiosa õuna-porgandipüreel, millele lisab külluslikkust ja iseloomu virsiku- ja ananassimahl.

Porgandipüree sisaldust mehudes ei pea pelgama, sest selle värske maitse muudab Aura Mehud tõeliselt sametiseks hommikuseks äratajaks ja päeva meeldivaks kaaslaseks toidukordade vahel.

Kuulutaja

* Kõik pakkumised kehtivad kuni kaupa jätkub! * Piltidel on illustratiivne tähendus! Vaata lisaks pakkumisi koduleheküljelt: www.ogelektra.ee

Grossi TOIDUKAUBAD

SOODUSPAKKUMISED!

Tähelepanu! Vastavalt turusituatsioonile võivad hinnad veel alaneda!

* Toodetel on müügipiirang ühe ostu kohta!

26-28.09

NÄDALALÕPUPAKKUMISED

P/s vorst Nevski
kg
HEA HINND
~~3.48~~ **2.48**

Hakk-kotlet
(naturaalne)
kg
HEA HINND
~~4.28~~ **3.28**

Kohupiimakook
kg
HEA HINND
~~5.44~~ **4.44**

Kaeraküpsised Adugs
(klassikalised)
200g
-40%
~~0.58~~ **0.35**
1.75 €/kg

Glasuuritud dessert
35g / 3 sorti
-29%
~~0.14~~ **0.10**
2.86 €/kg

Salvrätikud Zewa Clean & Soft
90tk karbis
HEA HINND
~~1.13~~ **0.88**
0.01 €/tk

PÄEVAPAKKUMISED

Seamaks
(jahutatud)
1kg
-57%
~~2.28~~ **0.98**
* Tootel on müügipiirang ühe ostu kohta 3kg!

Tee Printsess Gita
24pk x 1,5g / 36g
2 sorti
-56%
~~0.54~~ **0.24**
0.01 €/pk

Kaneelisaiake
AINULT 30.09
2tk pakis / 100g
-39%
~~0.46~~ **0.28**
2.80 €/kg
* Tootel on müügipiirang ühe ostu kohta 5pk!

Eineviiner
AINULT 1.10
1kg
-44%
~~2.28~~ **1.28**
* Tootel on müügipiirang ühe ostu kohta 3kg!

Kapsapirukas
AINULT 2.10
2tk pakis / 120g
-53%
~~0.60~~ **0.28**
2.33 €/kg
* Tootel on müügipiirang ühe ostu kohta 5pk!

Seahakkliha
AINULT 3.10
(jahutatud)
1kg
-44%
~~4.88~~ **2.74**
* Tootel on müügipiirang ühe ostu kohta 3kg!

Pumatikompvekid Tõmmu 175g / Kalev
-38%
~~1.34~~ **0.83**
4.74 €/kg
* Tootel on müügipiirang ühe ostu kohta 5pk!

Hautatud sealiha
250g
-35%
~~0.68~~ **0.44**
1.76 €/kg
* Tootel on müügipiirang ühe ostu kohta 5tk!

Hele õlu Karl Friedrich
5%, 0,5L
Tähelepanu! Tegemist on alkoholiga. Alkohol võib kahjustada Teie tervist.
0.54
1.08 €/L +0.08
* Tootel on müügipiirang ühe ostu kohta 10pdl!

1-5.10

NÄDALAPAKKUMISED

Rassolnik 3min
500g / Salvest
-29%
~~1.18~~ **0.84**
1.68 €/kg

Delikatess maksapasteet
200g / Nõo Lihatööstus
-32%
~~1.09~~ **0.74**
3.70 €/kg

India pähklid & kuivatatud jõhvikad Zelta Rieksts 100g
-44% ~~1.48~~ **0.84** 8.40 €/kg
-45% ~~0.89~~ **0.49** 4.90 €/kg

Maitseaine Vegeta
75g
-27%
~~0.55~~ **0.40**
5.33 €/kg

Kartulikrõpsud Taffel
120g / 2 sorti
-37%
~~1.08~~ **0.68**
5.67 €/kg

Küpsised Listek Debowy
(suhkruga) 160g
-38%
~~0.58~~ **0.36**
2.25 €/kg

Puuviljatee Herba
40g
-30%
~~0.54~~ **0.38**
9.50 €/kg

Mahlajook Gutta Fresh
2L / 2 sorti
Alates -29%
~~al 1.38~~ **0.98**
0.49 €/L

Hambahari Daily Touch Medium Dental Care
1tk
-44%
~~0.68~~ **0.38**

Hambapasta Colgate Triple Action
125ml
-41%
~~1.48~~ **0.88**
7.04 €/L

26-29.09

NÄDALALÕPUPAKKUMISED

Pirn Conference
kg
0.68
HEA HINND

Mugulsibul
kg
0.24
HEA HINND

Kapsas
kg
0.18
HEA HINND

26.09-2.10

HEA HINNAGA

Verivorst suitsupekiga
kg
3.28

Leivakreem
kg
4.88

Lemmiklooma söödamaterjal
(kont, külmutatud)
kg
0.64

OSTAME KOKKU: VEISEID ja SIGU. Tel: 322 4699, 512 4699. OÜ Oleg Grossi Talu Annikvere sigala ostab kokkuleppehinnaga KVALITEETSET SÖÖDATERAVILJA. Maksmine toimub peale vilja laboratoorset uuringut. Tel: 53 476 567.

* Kõik pakkumised kehtivad kuni kaupa jätkub! * Piltidel on illustratiivne tähendus!

Vaata lisaks pakkumisi koduleheküljelt: www.ogelektra.ee

Grossi TOIDUKAUBAD

SOODUSPAKKUMISED!

26. september - 2. oktoober

Poolsuitsuvorst Krakovi
270g / Nõo Lihatööstus
~~1.68~~ **1.34** 4.96 €/kg

Sinkvorst Ranna
300g / Tallegg
~~1.64~~ **0.98** 3.27 €/kg

Peresink (viilutatud)
150g / Tallegg
~~1.14~~ **0.88** 5.87 €/kg

Lastevorst
600g / Rakvere Lihakombinaat
~~2.38~~ **1.94** 3.23 €/kg

Pereviiner (jahutatud)
500g / Rakvere Lihakombinaat
~~1.73~~ **1.29** 2.58 €/kg

Viiner Isukas 500g / Rannarootsi
~~1.88~~ **1.28** 2.56 €/kg

Poolsuitsuvorst Juustu Isukas
330g / Rannarootsi
~~1.48~~ **0.98** 2.97 €/kg

Väike viiner M&M
260g / Atria
~~1.24~~ **0.94** 3.62 €/kg

Pitsasink M&M
250g / Atria
~~1.38~~ **0.98** 3.92 €/kg

Must taskuleib
(seemnetega, viilutatud)
270g / Fazer
~~0.74~~ **0.62** 2.30 €/kg

Kodusai
(viilutatud)
320g / Fazer
~~0.49~~ **0.38** 1.19 €/kg

Jogurt Hellus
400g
4 sorti
Tere
~~1.08~~ **0.74** 1.85 €/kg

Tomatipasta Minu
30%, 200ml / neto 185g
PAKKUMINE KEHTIB KUNI 28.09
~~0.58~~ **0.42** 2.27 €/kg

Hiina kaste
300g
Salvest
~~1.07~~ **0.88** 2.93 €/kg

Kuivikud Minu
(vaniljemaitselised)
200g
~~0.64~~ **0.51** 2.55 €/kg

Halvaa india pähkliga
100g
~~0.78~~ **0.58** 5.80 €/kg

Kinder üllatusmuna
(3tk x 20g) 60g / 2 sorti
~~2.24~~ **1.88** 31.33 €/kg

Sefiir šokolaadis
200g
~~1.23~~ **0.84** 4.20 €/kg

Kohvivalgendaja Carmen
200g
~~0.88~~ **0.68** 3.40 €/kg

Looduslik mineraalvesi Darida
(karboniseeritud)
1,5L
~~0.78~~ **0.58** 0.39 €/L +0.08

Karastusjook Coca-Cola, Coca-Cola zero, Fanta ja Sprite
0,33L
~~0.52~~ **0.42** 1.27 €/L +0.08

Energiajook Burn Energy Drink
(karboniseeritud)
0,5L / 2 sorti
~~0.84~~ **0.58** 1.16 €/L +0.04

Kaitstud geograafilise tähisega vein Baron Rosen
al 10%, 0,75L / 4 sorti
Tähelepanu! Tegemist on alkoholiga. Alkohol võib kahjustada Teie tervist.
3.99 5.32 €/L

Aromatiseeritud puuviljavein Monte Cristo
10%, 0,75L / 2 sorti
Tähelepanu! Tegemist on alkoholiga. Alkohol võib kahjustada Teie tervist.
2.59 3.45 €/L

Brändi Raynal V.S.O.P.
40%, 0,7L
Tähelepanu! Tegemist on alkoholiga. Alkohol võib kahjustada Teie tervist.
11.68 16.69 €/L

Muu piiritusjook Metaxa 5*
38%, 0,7L
Tähelepanu! Tegemist on alkoholiga. Alkohol võib kahjustada Teie tervist.
12.98 18.54 €/L

Muu piiritusjook Aroma Floris Moldavskii Aist Black Label 5*
30%, 0,5L
Tähelepanu! Tegemist on alkoholiga. Alkohol võib kahjustada Teie tervist.
5.98 11.96 €/L

Viski Jameson
40%, 0,5L
Tähelepanu! Tegemist on alkoholiga. Alkohol võib kahjustada Teie tervist.
11.48 22.96 €/L

Viin Pyat Ozer
40%, 0,5L
Tähelepanu! Tegemist on alkoholiga. Alkohol võib kahjustada Teie tervist.
6.98 13.96 €/L

Hambapasta Blend-a-Med 3D White Artic Fresh
100ml
~~1.98~~ **1.38** 13.80 €/L

Šampoon ja dušigeel Limpa (poistele)
šampoon Limpa (tüdrukutele)
300ml
~~2.16~~ **1.58** 5.27 €/L

Dušigeel Palmolive 2in1 Milk&Honey
250ml
~~2.16~~ **1.68** 6.72 €/L

Pesukaitsmed Discreet Air
60tk
~~2.24~~ **1.88** 0.03 €/tk

Tampoonid Tampax Pearl Regular
18tk
~~2.94~~ **2.28** 0.13 €/tk

Pesupulber Mayeri Color
2kg
~~5.17~~ **3.88** 1.94 €/kg

Kassitoit Felix Fantastic
100g / 2 sorti
~~0.48~~ **0.35** 3.50 €/kg

GROSSI TOIDUKAUBAD Lääne-Virumaal: Rakveres: TURU KAUBAMAJA, Laada 16. Tel 324 4100; RAJA, Ilu pst 2. Tel 322 4360; LY, Vilde 6. Tel 322 3250; JOOGID, Vilde 6a. Tel 322 3561; KUNGLA, Tallinna 13. Tel 322 3989; **Kadrinas:** Viru 9, Tel 325 5810; **Tapal:** TAPA KAUBANDUSKESKUS, Jaama 1. Tel 327 0460; **Haljalas:** GEA, Võsu 5. Tel 325 1270; **Kundas:** Kasemäe 12. Tel 322 4700; **Tamsalus:** PILLE-RIIN, Tehnika 24. Tel 322 3925; **Väike-Maarjas:** Pikk 9. Tel 326 1140; **Rakkes:** Faehlmanni 38. Tel 329 1356; **Vinnis:** EVE, Sõpruse 5. Tel 325 1550; Tobia külas **Lepnal:** ELEKTRA. Tel 322 4746; **Ida-Virumaal: Kiviõlis:** KEVAD, Keskpuiestee 33. Tel 337 4500; **Kohtla-Järvel:** Outokumpu 13a. Tel 337 5000 ja KALEV, Kalevi 27. Tel 337 3530; **Ahtmes:** Estonia pst 30a. Tel 337 2880; **Aseris:** Tehase 23. Tel 337 3033; **Iisakus:** Tartu mnt 55. Tel 337 4000; **Jõhvis:** Tartu mnt 15a. Tel 33 63 200; **Jõgevamaal: Jõgeval:** Tähe 10a. Tel 776 2956; **Tallinnas:** Lastekodu 14. Tel 653 4000; Tammsaare tee 93. Tel 608 8201; Ehitajate tee 41. Tel 679 0666; Paasiku 2a. Tel 602 3000; Ümera 13a. Tel 603 6140; Endla 53. Tel 658 7545; KOTKA KAUBAKESKUS, Paul Pinna 21. Tel 601 5733; Kari 3. Tel 609 8380; Majaka 28a. Tel 359 0712; Väike-Ameerika 6. Tel 646 3180; Järveotsa tee 35b. Tel 6 098 222; Randvere tee 115. Tel 660 5060; **Raplamaal: Kohilas:** Viljandi mnt 3a. Tel 489 8030; **Harjumaal: Haabneemes:** Kaluri tee 3, Viimsi vald. Tel 600 3000; **Kuusalus:** Mäe 1. Tel 607 6000; **Loksal:** Rohuaia 6. Tel 600 9200; **Maardus:** Nurga 3. Tel 600 4654; **Jüril:** TAMMIKU, Aruküla tee 7. Tel 609 1630; **Kehras:** Kose mnt 7. Tel 601 9770; **Keilas:** Piiri 5, Tel 609 9120; **Paldiskis:** Rae 26. Tel 658 1200; **Järvamaal: Paides:** Pikk 25. Tel 387 0007; **Türil:** Viljandi 13a. Tel 387 8880; **Järva-Jaanis:** Lai 23. Tel 385 3313; **Koerus:** Paide tee 2. Tel 389 7570; **Pärnumaal: Vändras:** Pärnu-Paide mnt 26. Tel 44 39 600. **Tartumaal: Tartus:** Soola 7. Tel 776 9802.

UUSMAA KINNISVARABÜROO

Rakvere, Turu plats 5, II korrus
Tel 32 23 601 , faks 32 23 559
rakvere@uusmaa.ee
www.uusmaa.ee

Saunaga korter Vallimäe nõlval!
Rakvere, Pikk tn 48a
Hind 49 995 € UUS HIND!
4-tuba, 95 m², korrus 1/2, renoveeritud, ahiküte, oma aed.
Margus Punane: 504 9998

Südalinna soe korter!
Rakvere, Koidula tn 7
Hind 43 000 € UUS HIND!
4-tuba, 83 m², korrus 3/4, uued aknad, parkett, keskküte, kamin.
Margus Punane: 504 9998

Renoveeritud palkmaja, kena koduhoov! Roela, Allika 38
Hind 59 000 € UUS HIND!
Krunt 3527 m², 5-tuba, 160 m², kamin, dush, rõdu.
Margus Punane: 504 9998

Kodu Rakvere kesklinnast 10 km kaugusel! Hulja, Kooli tn
Hind 15 000 € UUS PAKKUMINE!
3-tuba, 73 m², krunt 2000 m², ahiküte, trassid kinnistu piiril, viljapuud.
Triinu Heinluht: 53 910 678

Majake mere ääres!
Vihula v, Vergi küla
Hind 59 900 € UUS PAKKUMINE!
2- tuba, 38 m², krunt 1398 m², kiviaed, oma tiik, meri ca 80m.
Triinu Heinluht: 53 910 678

Rõduga korter Piiral
Õhtu 2, Piira k, Vinni vald
Hind 23 900 €
2 tuba, 54,6 m², korrus 1/3, avatud planeering, pakettaknad
Taivi Kask: 5567 1233

Maja vaatega mõisale
Malla k, Viru-Nigula vald
Hind 39 000 €
Krunt 4360 m², 3 tuba, 60,3 m², renoveeritud saun-suvetuba
Taivi Kask: 5567 1233

Suure kinnistuga maja
Vanaküla, Pajusti, Vinni v.
Hind 65 000 €
Krunt 1593 m², 5 tuba, 138,3 m², kamin, uus keskkütteahi
Taivi Kask: 5567 1233

Ahiküttega korter Rakvere linnas!
Mäekalda 10
Hind 7900 € UUS HIND!
Korrus 2/2
2-tuba, 40m²,
Nele Lauk: 56975217

Maja suure krundiga Rakvere piiril.
Kase 11, Tõrma küla
Hind 45 000 € UUS PAKKUMINE!
3-tubua avatud köögiga, Krunt 4443 m², garaaž
Nele Lauk: 56975217

Kolme toaline korter Rakveres!
Võidu 88
Hind 38 500 € UUS HIND!
3-tuba, 61,0 m²,
korruseid 1/5.
Nele Lauk: 56975217

Talu koos 5ha põllumaaga!
Anguse küla, Otsapõllu
Hind 29 000 €
4-tuba, 325m², säilinud rehe ahi!
Nele Lauk: 56975217

Margus Punane
Tel 504 9998
tegevjuht

Triinu Heinluht
Tel 5391 0678
maakler, hindaja

Tõnu Kuhi
Tel 502 2114
kutseline hindaja

Taivi Kask
Tel 5567 1233
maakler

Nele Lauk
Tel 5697 5217
maakler

Meid kliendid soovitavad

Virumaa Invest

Olev Rohumäe
kutseline maakler
Tel 5333 1805
olev@virumaainvest.ee

Galli Wölfert
maakler
Tel 506 3921
galli@virumaainvest.ee

Roza Ošlakova
maakler
Tel 5551 8067
roza@virumaainvest.ee

Eino Vaher
maakler
Tel 553 0227
eino@virumaainvest.ee

MÜÜA KORTERID

Müüa Rakvere kesklinnas Kungla 4, 4-toaline rõduga korter teisel korrusel. Piirkonnas kool, lasteaed, kauplus lähedal, kesklinna ca 10 minuti tee käimist. Võimalus ka vahetada 2-toalise korteri vastu. HIND 32000 EUR. Helista 53331805 Olev

Müüa kesklinnas Koidula 7 omapärase planeeringuga maja 4 korrusel 2-toaline korter. Korter valgusküllane suurte akendega. Majas avarad trepikojad ja hea ühistu. HIND 27000 EUR. Helista 53331805 Olev

Müüa Rakvere kesklinnas Koidula 2, 3-toaline korter neljandal korrusel. Korter heas seisukorras, saab kohe kasutusele võtta. HIND 25000 EUR. Helista 53331805 Olev

Müüa renoveeritud 3-toaline rõduga korter teisel korrusel Sõmerul, Astri tänaval looduslikult kaunis kohas. Korter on väga heas korras. Korteris on 2 panipaika ja korteri juurde kuulub ka keldriboks. HIND 32600 EUR. Helista 5063921 Galli

Müüa väga ilus umbes aasta aega tagasi renoveeritud 2 toaline korter Rakveres, Võidu 84. Korteril on aknad vahetatud, paigaldatud 2 seina kappi. Korterisse jääb sisse köögimööbel. Korter on soe ja madalate kommunaalkuludega. Võib pakkuda ka vahtust 3-toalise korteri vastu Rakveres! UUS HIND 34000 EUR. Helista 56814899 Kerly

Müüa 3toaline korter Pajusti keskuses, Linnu 11. Korteris vahetatud aknad ja paigaldatud uus turvauks. Võimalus ehitada korterisse kamin. Korteri juurde kuulub keldriboks. Maja koridorid renoveeritud, paigaldatud uued aknad ja maja välisfassaad uuendatud. HIND 13000 EUR. Helista 5063921 Galli

Müüa Rakveres Adoffi 2, hubane, soe ja suurepärase vaatega 2-toaline korter südalinnas. Toimiv korteriühistu. Mööbel võib sisse jääda. HIND 22500 EUR. Helista 5530227 Eino

Müüa 2toaline korter Tamsalus, Ääsi 17. Üks tuba on valmis, teine vajab põrandakatet. On võimalus kohe sisse kolida. Korteri juurde kuulub keldriboks. Kiir müük! TINGI! HIND 3100 EUR. Helista 55518067 Roza

Müüa Rakveres Võidu 44, 3-toaline korter 5 korrusel. Korter ilusa planeeringuga, kinnine rõdu ja rõdult hea vaade Rakvere linnale. Maja on renoveeritud ja soojustatud, aknad vahetatud ja rõdud korrastatud tervel majal. HIND 39000 EUR. Helista 55518067 Roza

Müüa 2toaline korter Tamsalus Ääsi 17, korter renoveeritud ja väga ilus. Vannitoas ja wc-s on põrandaküte, aknad, uksed vahetatud, remont tehtud 2 aastat tagasi. Korteri juurde kuulub keldriboks, korteril avar rõdu, ümbrus roheline ja ilus. Sõiduteed on heas korras. Parkimine maja ees ja maja taga. Porkuni järv 5 km. HIND 9000 EUR. Helista 55518067 Roza

MÜÜA ELAMUMAA

Müüa endine talukoht looduskaunis kohas Vana-Vinnis, maatulundusmaa, sobib elamu ehituseks. Elektri liitumine, küttepuid umbes 500m3. Krundi suurus 6,1 ha. Krunt koosneb 3 maakatastriüksusest. HIND 16000 EUR. Helista 5530227 Eino

MÜÜA MAJAD

Müüa maja Rakveres, Vahtra tn, vajab remonti, palk ja täidissein (peal kivivooder), ahjuküte, saun, 200 l boiler, linna vesi ja kanalisatsioon. Avar viljapuu aed, krunt 771 m2. Tänavad asfalteeritud. HIND 56700 EUR. Helista 5530227 Eino

SOBIVA HINNA KORRAL OSTAME TEIE KINNISVARA (MAJA, KORTER, PÕLD, METS JM).

LISAKS VAATA PAKKUMISI MEIE UUELT KODULEHELT!

Head pakkumised Kroonikeskuse I korrusel
Telefon 327 0670 info@virumaainvest.ee www.virumaainvest.ee

ARCO VARA

Müüa renoveeritud 3-toaline ahiküttega korter Lepnal
Korteris hea ruumilahendus, magamistoad eraldi, avar vannituba, suur köök.
Andrus Peiel, tel 527 1011

Müüa 2-toaline keskküttega korter Rakvere kesklinnas Lai 1
Läbi maja planeeringuga korter IV korrusel. Rõdu jääb hoovi poole.
Andrus Peiel, tel 527 1011

Müüa maja Kadrinas Viru põik 1
Majas suletud netopinda 210 m², elamispinda 90 m². 4 tuba, köök, saun, abiruumid, garaaž. Kinnistu suurus 1786 m².
Andrus Peiel, tel 527 1011

Müüa väga hea 3-toaline korter Vinnis
Avar elutuba ja köök, 2 rõdu, panipaigad. II korrus, ilus ümbrus, väga hea asukoht. Kool, lasteaed, pood lähedal.
Andrus Peiel, tel 527 1011

Müüa maakodu Angusel
3 avarat tuba, avar köök, veranda, sahver, WC, dušš. Abihooned, kuur, laut, garaaž, saun. Marja- ja õunapuu aed.
Andrus Peiel, tel 527 1011

Müüa 3-toaline korter Rakveres Posti 13
Väga heas seisukorras, renoveeritud ja soe korter. Heas asukohas kesklinnas.
Andrus Peiel, tel 527 1011

Müüa 4-toaline korter Rakveres Posti 7
Väga hea asukoht. Korter II korrusel. Hea planeering, rõdu, parkimine hoovis.
Andrus Peiel, tel 527 1011

Müüa 4-toaline korter Rakvere kesklinnas Mulla tn.
Väga hea planeering, magamistoad eraldi, avar köök, koridor, rõdu, kelder.
Andrus Peiel, tel 527 1011

Müüa ilus 3-toaline korter Sõmerul
Puhas, korralik ja heas seisukorras. Korter asub maja keskel II korrusel ja on läbi maja planeeringuga.
Andrus Peiel, tel 527 1011

Müüa 3-toaline korter kesklinnas Rohuaia 22
Heas asukohas, IV korrusel. Läbi maja planeering. Rõduga tuba hoovi poole.
Andrus Peiel, tel 527 1011

Müüa maa ja maja Lihulõpe külas.
Rakvere kesklinnast 9 km. Majas 3 tuba,köök, abihoone-laut, saun, kaev, kelder. Metsa- ja põllumaad 10,1 ha.
Andrus Peiel, tel 527 1011

Müüa kaunis kodu linnalähedal maal
Ilus elamine Sõmeru vallas. Krundil (14 604 m²) ilus kahekorruseline elumaja ja värskelt renoveeritud saun-suvemaja.
Carmen Lillepea, tel 5346 8877

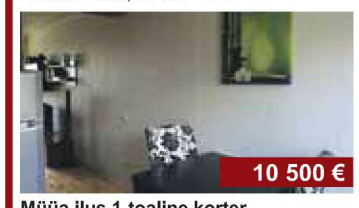

Müüa ilus 1-toaline korter Väike-Maarjas
Täielikult renoveeritud ahiküttega korter Jaama tänaval.
Carmen Lillepea, tel 5346 8877

Müüa 3-toaline rõduga korter Kundas
Korter asub I korrusel kaupluse vahetus läheduses. Läbi maja planeering, klaasitud rõdu.
Carmen Lillepea, tel 5346 8877

www.arcovara.ee/6200300

KINNISVARA

• Müüa soodsa hinnaga Tapa ja Tamsalu linnas ning vallas erinevas seisukorras ning erineva suurusega 1-4toalised korterid ning majad. Hind korteritel alates 1000 eurost. Täpsem info: mob 5110 478 või 322 0106, e-post: urmas.saarmets@pindi.ee Urmas Saarmets, Pindi Kinnisvara AS. Aitan teid kinnisvara ostmisel ja müümisel, võtan müüki teie korteri või maja, kinnisvaraalane konsultatsioon tasuta.

•Müüa valmimisjärgus **1-3toalised korterid** Pagusool . Hind alates 790 €/m². Tel 5665 8776, Airike

• Müüa **1toaline ahiküttega korter** Rakveres (28 m²). Trassivesi ja kanal. sees. Uus vannituba! Hind 11 500 €. www.kenriko.ee, tel 5083 305

• Müüa **1toaline** mugavustega **korter** Vinnis. II korrus, 39 m², otse omanikult. Tel 5554 0402

• Müüa hubane **ahiküttega korter** Rakveres (32 m²), kus olemas kõik vajalik (vesi, WC, dushsh, boiler, pesumasin, pliit + soemüür, ahi, linnaliini bussipeatus 70 m). Kohe elamiskõlblik. Hind 15 000 €. Tel 5393 6336

• Müüa **1toaline korter** (keskküte, 32 m², V k.) Rakvere kesklinnas. Tel 5192 9572

• Müüa **1toaline** mugav **korter** Rakveres. Hind 11 000 €. Tel 5332 4120

• Müüa **1toaline** rõduga **korter** Rakkes (43 m²). Hind 3200 €. Info 5675 0239

• Müüa Rakveres Kibuvitsa tänaval remonti vajav **2toaline ahiküttega korter** (36 m². Trassivesi, kanalisatsioon. Hind 15 800 €. Tel 5569 5227 õhtuti.

• Müüa **2toaline** mugavustega **korter** Saue tn 13 Rakvere (40 m²). Kiire! Hind 16 000 €. Tel 5663 8946

• Müüa renoveeritud **2toaline** avatud köögiga **korter** Rakveres Kungla tn. Tel 5698 7589

• Müüa **2toaline korter** Rakvere kesklinnas Laada tänaval. Hind 21 400 €. Tel 5342 2880

• Müüa **2toaline korter** (IV korrus) Vinnis. Remonditud, mööbleeritud, boiler. Hind 15 500 €. Tel 5226 976

• Müüa **2toaline** heas korras **korter** Tamsalus (2/3, 41,7 m²). Hind 5500 €. Tel 5665 3810

• Müüa **2toaline** remonti vajav **korter** Väike-Maarjas. Tel 5398 2864

• Väike-Maarjas müüa **2toaline** automaatse pelletiküttega **korter**. Köögis puupliit soemüüriga. Köögis uus köögimööbel. Sisse jääb nõudepesumasin. Vannituba ja wc koos, dussinurk, boiler. Elektrijuhtmed vahetatud. Välisseinad soojustatud. Aknad vahetatud. Turvauks. Hind 11 000 €. Tule vaata ja tingi! Kiire! Võta ühendust : 5597 3156, Margo

• Müüa Laekveres **2toaline ahiküttega korter**. Pakettaknad, vann, dushsh. Tel 5381 5421

• Müüa **2toaline** keskküttega **korter** Roela alevikus. Lisainfo tel 5919 5352

• Müüa **2toaline korter** (37,7 m², V korrus, plastikaknad, metalluks, san. tehnika korras) Kiviõlis. Tel 5397 2349

• Müüa **3toaline ahiküttega** remonti vajav **korter** Rakveres. Otse omanikult. Tel 5457 8331

• Müüa remonti vajav **3toaline korter** Lennuki tänaval ja remonti vajav **2toaline korter** Sõmerul. Hind kokkuleppel. Tel 5680 1956

• Müüa **3toaline ahiküttega korter** linna lähedal. Vajab kap.remonti. Tel 5607 2091

• Müüa **3toaline korter** Uhtnas. Kamina- ja elektriküte, aknad ja uksed vahetatud. Tel 5331 1677

• Müüa **3toaline korter** Tamsalus. Otse omanikult. Tel 5609 9277

• Müüa **3toaline** kõigi mugavustega **korter** Väike-Maarjas Säde tänaval. Hind 11 000 €. Tel 5309 7075

• Müüa **3toaline** k.m. **korter** Sõmerul Astri tn (67,1 m², II korrus, toad eraldi, rõdu, õhksoojuspump). Tel 5296 093, sirje008@hot.ee

• Müüa **3toaline korter** Tapa kesklinnas. Tel 5697 5317

• Müüa või anda üürile **4toaline korter** Haljalas. Üür 200 € +kommunaalkulud, ettemaks 250 €. Tel 5569 7833

• Müüa Haljalas **4toaline** renoveeritud **korter**. Tel 5568 6385

• Müüa **5toaline korter** (98 m²) V-Nigulas. Aknad vahet., uus katus, trepikoda rem., lokaalküte (pellet). Tel 5279 486, 5236 420

• Müüa valmimisjärgus **ridaelamukorter** Rakveres Tedre tn 12. Hind alates 44 000 €. Tel 5665 8776, Airike

• Müüa valmimisjärgus **eramu** Rakveres Linnuriigis. Hind 55 000 €. Tel 5665 8776, Airike

• Müüa remonti vajav **maja** Rakveres. Tel 5169 731

• Müüa või vahetada **maja** Päides. Metsa tänaval privaatses piirkonnas. Krunt 2700 m², koos väikese metsatukaga. Hind 49 900 €. Vahetusevõimalus huvitava ahiküttega korteri vastu Rakveres. Vahetus + kompensatsioon. Tel 5561 4554

• Müüa armas **palkmajake** Viru-Jaagupi alevis. Krunt 650 m², otse omanikult. Helista ja küsi lisa tel 5079 984

• Müüa **maja** koos aiamaa ja kõrvalhoonega 18 km Rakverest või vahetada 2toalise korteri vastu Rakveres (II korrusel). Tel 5562 2948

• Müüa **maja** Tapa vallas (sobib maakoduks). Hind 14 000 €. Info tel 5110 478

• Müüa **garaazh** Rakveres Pagusool. Hind 500 €, tingi! Tel 5684 8093

• Müüa Kadrinas **elamumaa** (1317 m²). Kõrghaljastus, juurde toodud vesi, kanalisatsioon ja elekter. Lepingud kõik sõlmitud. Valmis ehitatud maja vundament, kaasa maja projekt. Tel 5530 227

• Müüa Tõrma külas **elamumaa** (1,26 ha). Läbi jookseb oja, mille ääres pooleli olev suvemaja, elektriliitumise võimalus krundi piiril. Rakvere kesklinna 4 km, linna piirini 1,6 km. Tel 5229 233

• Müüa lõigatud **metsamaad** üle Eesti. Kokku 58 ha. Lisainfo info@sacito.eu. Tel 5624 4605

•Müüa **krunt** (1240 m²). Tel 5570 990

• Müüa **elamukrunt** Käsmus. Tel 5568 6385

OST

• Soovin osta remonti vajava **korteri** või **maja** Rakveres või selle lähiümbruses. Soodsa pakkumise korral raha kohe kätte! Tel 5457 6756

• Otsin klientidele **2- ja 3toalist korterit** Tapa linnas, **maja** Tapa linnas või vallas ning **1- või 2toalist** keskküttega **korterit** Rakvere linnas. Kõik pakkumised on oodatud, tasuta konsultatsioon. Info tel 5110 478 või urmas.saarmets@pindi.ee

• Soovin osta remonti vajava **2-3toalise korteri** Rakveres või lähiümbruses. Tel 5188 770

• Soovin osta **maja** Rakveres. Tel 5656 4857

• Ostan vana **maja/talukoha** (maks. 20km Rakverest, maks. 20 000 €). KV-portaalid on tuttavad. Tel 5557 5171

• Ostan uuema **maja** Rakvere linnas või lähiümbruses otse omanikult. Pakkumised e-mail: vaalmets@hot.ee. Kontakt: 5629 6583 Hannes. Helista ja tulen vaatama.

• Soovin osta **krundi** Rakveres. Tel 5656 4857

• Ostan **garaazhi** Rakveres. Tel 5558 8135

OÜ ESTEST PR
OSTAB
metsa- ja põllumaad.
Tel 504 5215, 514 5215

www.kuulutaja.ee

OÜ Netcom Baltic Kinnisvara
ostab metsa ja talumaid, metsaraiet.
Hinnad väga head!
Tel 5666 0375

ÜÜR

• Soovin üürida **1toalist ahiküttega korterit** Rakveres. Tel 5346 5982

• Korralik üksikisa lapsega soovib pikemaks ajaks üürida **korterit**. Tel 5309 8984

• Anda üürile **tuba** k.m. korterist Rakvere kesklinnas õpilasele või töötavale naisterahvale. Tel 32 449 16

• Üürile anda suur **1toaline** (41 m²) kaminaga **korter** Rakveres Pikk 37, II korrus. Hind 180 €. Tel 5034 972, info@ko.ee

• Anda üürile **1toaline** k.m. **korter** Rakveres kesklinnas. Tel 5358 6829

•Anda üürile **1toaline korter** Tapa linnas. Tel 5110 478

• Anda üürile **2toaline** mööbleeritud **korter** otse omanikult Lennuki tänaval (I korrus). Internet ja TV hinna sees. 150 € kuu + kom.kulud. Tagatisraha 300 €. Info telefonilt 5552 5432, 5549 736

• Anda üürile **2toaline** keskküttega **korter** Rakvere kesklinnas. Üür 160 € + kom. maksud. Tel 5870 1100

• Anda üürile **2toaline korter** Rakveres, L. Koidula tänav, II korrus. Tel 5539 871

• Üürile anda **2toaline** korralik **korter** Lepnal, III korrus. Tel 5566 1274

• Anda üürile Sõmerul **2toaline** keskküttega **korter** otse omanikult. Tel 5122 025

• Anda üürile **2toaline ahiküttega korter** (I k., vesi sees) L.-Virumaal Laekvere aleviku keskuses. Üür 65 €. Sobib ka pensionärile. Info tel 5330 4937

• Veltsis soodsalt üürile anda **3toalisest korterist 2 tuba**. Tel 5742 0668

• Anda üürile **3toaline ahiküttega korter** Huljal (kivimaja Keskuse tn 11). Vesi- ja kanalisatsioon, II korrus. 60 €/kuu. Tagatisraha 200 €. Info telefonilt 5552 5432, 5549 736

• Anda üürile **3toaline korter** Kundas. Tel 5667 0309

• Üürile anda k.m. **korter**. Tel 5836 1490

• 4-30 töömeest saavad **öömaja** Rakvere kesklinnas. Korralik elamine. Tel 5164 685

• Üürile anda **garaazh** Rakveres Tuule tn lõpus. Tel 5385 9150

VAHETUS

• Vahetada **2 3toalist korterit maja vastu** Rakveres või lähiümbruses. Tel 5372 5862

• Soovin vahetada **2toalist k.m. korterit** kesklinnas **ahiküttega korteri** (al. 60 m²) **vastu** Rakveres. Kõik pakkumised oodatud. Tel 5697 1484

ÄRIPINNAD

Tõrma Tööstuskülas
ANDA RENDILE LAOPINDASID
Tel 516 4685

SÕIDUKID

• **www.toonklaas.ee**

• Müüa korralik **Audi A6 Avant Quattro** 1998. a, 2,4 121 kW. Hind 1500 €. Tel 5342 5932

• Müüa heas sõidukorras **Ford C-Max** 2004. a, 1,6 bensiin. Tel 5211 269

• Müüa **Ford Mondeo Turnier** 1997. a 1,8 diisel. Ülevaatus puudub. Tel 5561 9895

• Müüa **Opel Astra** 1,6i 1998. a, tumekirss metallik, 5 ust, luukpära, uuem mudel. Sõiduk väga heas korras, omab ülevaatust 09.2015. Hind soodne. Tel 5079 984

• Müüa **Renault Thalia** 2005. a 1,4, 55 kW. Tel 5555 0946

• Müüa **Scania 142** (metsatehnika veoks, müük koos kliendibaasiga). Hind 19 500 €. Tel 5332 2384

• Müüa **Toyota Hilux** 98. a. Tel 5344 3547

• Müüa **Volvo S40** 1,9 turbodiisel, 2000. aasta, 4 ust, sedaan, must metallik, sõiduk üliökonoomne, väga heas korras, omab ülevaatust 10.2015. Hind soodne. Tel 5079 984

• Müüa **UAZ 3303 varuosad: kabiin, esisild, vahekast, radiaator ja muud jupid**. Tel 5691 5810

• Müüa töökorras **GAZ-53 mootor.** Kohapeal käivitamise võimalus. Tel 5190 5515

• Müüa **talverehvid** 205/65/15 (4 tk, hind 110 €) ja **plekkveljed** 15 tolli (4 tk, hind 10 €). Tel 5564 5376

OST

• Ostan **sõiduauto** kuni 1000 €. Tel 5039 650

• Ostan **sõiduauto** (diisel). Tel 5031 849

• Ostame **igasuguses tehnilises seisukorras autosid**, võtame ARK-ist arvelt maha. Tel 5500 724

• Ostan **autoromusid. Puksiir- ja veoteenus.** Tel 5558 5956

• Ostan **GAZ 21 stange nurkasid** (roostes, kriimustatud ja mõlkis palun mitte pakkuda). Pakkuda võib ka teisi uusi osasid. Tel 5136 690

• Ostan **GAZ 21 või 24**, samas võib pakkuda ka muid vanu **Vene autosid**. Tel 5083 305

• Ostan **GAZ 21** ja selle uusi **varuosi**. Tel 5011 428

• Ostan **VAZide uusi plekke, uusi Vene-aegseid rehve**. Tel 5157 395

• Ostan auto **järelkäru** (kasutatud). Tel 5742 0668

VÄIKE-MAARJA AUTOLAMMUTUS

•Erinevad VARUOSAD Euroopa ja Jaapani autodele
•TREILERI RENT
•Ostame AUTOSID
tel 326 1463, 558 3666, 504 3022
www.hot.ee/rannel
rannel@hot.ee
Tamsalu mnt 1 Väike-Maarja

Kaubikute,maasturite ja sõiduautode REMONT
Me hoolitseme sinu neljara alise sõbra eest

KÜTTEPIHUSTITE REMONT -hooldus
KÜTTEPUMPADE REMONT -hooldus
AUTOMAATKASTIDE REMONT
AUTOMAATKASTI ÕLIDE VAHETUS
AUTO DIAGNOSTIKA
*REMONT*HOOLDUS*REHVIVAHETUS*
VARUOSADE MÜÜK
-JÄRELMAKSU VÕIMALUS-
AM3 Autohooldus KÜTUSE 16a, RAKVERE
VAALA KESKUSE KÕRVAL
tel : 52 28 441 epost: autovahetus@gmail.com

GARDI

AUTO- KLIIMASEADMETE REMONT JA TÄITMINE
* Auto elektroonika remont ja elektritööd
* Diagnostika
* Autovalveseadmed
* Autostereote ja multimeedia paigaldus

Gardi Elektroonika OÜ
Jaama 21 Rakvere
tel 3223103

REHVIDE MÜÜK
Sõmeru töökojas Põllu 3a
* uued, taastatud ja kasutatud rehvid
* kasutatud plekk ja valuveljed
* valuvelgede sirutamine, keevitamine
* velgede pritsimine ja värvimine
E-R 8-17, hooajal ka L 9-14
tel 508 9216

KEYPOINT PIRELLI
TALLINNA tn 49, Rakvere
Tel 322 0404 • info@rehvimees.ee
www.rehvimees.ee

MÜÜGIL TALVEREHVID

EGA TALI TAEVA JÄÄ :)

YOKOHAMA, DUNLOP, GOODYEAR, HANKOOK, BRIDGESTONE, MICHELIN, VREDESTEIN, FALKEN, GT RADIAL, KUMHO, NANKANG, MOMO, DEZENT, OZ RACING, DOTZ, MAK

KEHALA AUTOLAMMUTUS

AUDI A4 sed/car	1,8i	98
AUDI S4/A4	4,2i	06
AUDI A3	1,8 turbo	00
AUDI A6	1,9 TDI/2,5 TDI	-00
AUDI A8	3,7l/aut	97
AUDI 80/90/Q/coupe		84-92
AUDI 80 B4 avant/sed/quattro		94
AUDI 100 sed/avant		94
AUDI V8 quattro	3,6i/4,2i/aut	89
ALFA ROMEO 33/164	3,0i	83-94
BMW E30		83-90
BMW E28	528/525i/524TDaut	86
BMW E34	520i/518i	94
BMW E24	628I	86
BMW E36 sed/compact/coupe		92-95
BMW E38	4,0i aut.	95
BMW E39	520/525TD	96-98
BMW E46	2,0TD	-05
UUS! BMW E46 coupe	1,9i	00
CHEVROLET BERETTA		88
CHRYSLER CROSSFIRE	3,2i/sut	
CHRYSLER VOYAGER	2,3i aut.	-97
CHRYSLER VOYAGER	2,5/3,3/3,0	-97
CITROEN XSARA 5ust	1,4	00
CITROEN C2	1,0i	06
CITROEN C3		03
UUS! CITROEN C5	2,0HDI	-04
DAEWOO NUBIA car	1,6i	94
DAEWOO MATIZ	0,8i	99
FIAT TIPO	1,7D	88
FIAT BRAVO 3 ust	1,6i	95-98
FIAT PUNTO	1,2i	99-03
FIAT MAREA sed/car		96
FORD TRANSIT	2,0TD	02
FORD TRANSIT	2,5D/2,5TD	91-94
FORD MONDEO		93-04
FORD GALAXY	2,8i/aut.	98
FORD SIERRA sed		82-92
FORD ESCORT /ORION	91/00	86-98
FORD SCORPIO sed		87-98
FORD FIESTA		84-95
FORD PROBE GT	2,2 turbo/2,2i	90
FORD COURIER	1,3i	-99
HONDA CIVIC 3ust/sed	1,3/1,5i/aut	-98
HYUNDAI ACCENT 3 ust	1,3i	00
HYUNDAI PONY sed/3ust	1,5/1,3	93
HYUNDAI ELENTRA	1,5I	94
HYUNDAI SONATA	2,0	94-97
UUS! KIA CARNIVAL	2,9TD/aut	99
LANDROVER FREELANDER	1,8i	97
LADA 110/111		01
LEXUS LS400	4,0i	97
UUS! MAZDA B2500		06
MAZDA 323 3ust/sed	1,5i/1,6i	85-95
MAZDA 323F	1,6i/1,5i	92-98
MAZDA 626 sed/5ust/car		-02
MAZDA XEDOS 6	2,0V6	92-94
UUS! MAZDA 6 sed	2,0	02
MB CLK		97-04
MB 124/190		-99
MB W202 C-klass/sed/car		93-00
MB E-klass		97
MITSUBISHI PAJERO		-97
MITSUBISHI GALANT		-00
MITSUBISHI LANCER sed/car		85-00
MITSUBISHI COLT		88-96
MITSUBISHI CARISMA sed/5ust		97-00
MITSUBISHI OUTLANDER		-07
NISSAN ALMERA sed/5ust	1,4i/1,6i	95-00
UUS! NISSAN ALMERA 5ust	1,8i/aut	01
NISSAN MAXIMA	3,0i	90
NISSAN PRIMERA		-02
NISSAN SUNNY	1,7D/2,0D/1,6i	86-95
OPEL ASTRA sed	1,7 TDi /1,6i	02
OPEL ASTRA/car	1,4i/1,6I	92
OPEL CORSA	1,4i	92
OPEL OMEGA	1,8/2,0/3,0i/aut	87/91
OPEL OMEGA B sed/car		09
UUS! OPEL SINTRA	2,2i	99
OPEL VECTRA	1,6i/2,0i/1,7D/4WD	89
OPEL VECTRA B/car	1,6i/2,0/2,0TD	-02
UUS! OPEL ZAFIRA	2,0 TD	99
UUS! OPEL MERIVA	1,6 i	05
PEUGEOT 405/205/306/309		83-95
PEUGEOT 406 sed	1,8/1,9TD	98
UUS! PEUGEOT BOXER	2,5TD	99
UUS! PEUGEOT 206 3ust	1,1	99
UUS! PEUGEOT 307 5 ust	2,0i	05
UUS! PEUGEOT 107 5 ust	1,0i	06
UUS! PEUGEOT PARTNER	1,9D	-04
PORSCHE 924	2,0	82/85
RENAULT 21 GTX/9/19/CLIO	2,0	85-98
RENAULT SAFRANE	2,1 D	93
REANULT MEGANE/5ust	1,6i/2,2TD	96-99
REANULT THALIA	1,4	-04
ROVER 620/416	1,6i/2,0i	93-00
SAAB 9-3 3 ust	2,2TDI	-02
UUS! SAAB 9-5 car	2,0i/aut	99
SKODA FELICIA (5ust)	1,5	97
SKODA SUPERB	1,9TD	03
SUBARU LEGACY	2,0i	97
SUBARU IMPREZA car	1,6i/1,8i/aut	94
SEAT ALHAMBRA	1,9TD	95-00
SEAT CORDOBA vario		-99
SEAT IBIZA		-02
SEAT TOLEDO		91-95
UUS! SEAT LEON	1,6i	02
SUZUKI BALENO car/sed	1,6i/1,3i	95-00
TOYOTA CARINA E/car	1,6i	92-97
TOYOTA COROLLA 3ust	1,3 aut	89
TOYOTA PREVIA	2,4i	95
TOYOTA SUPRA	3,0i	89
UUS! TOYOTA AYGO	1,0i	06
VW CADDY	1,9SDI	97
VW POLO	1,4D	81-99
VW POLO Classic	1,4	-01
VW GOLF II	1,8iGT/1,3/1,6TD aut	88/86
VW GOLF III/car /VENTO		92-97
VW GOLF IV	1,4i/1,6	98/99
VW PASSAT	1,8/1,8i / 1,9TDi DOCH	81-95
VW PASSAT sed	1,6i	98
VOLVO 740 sed/940	2,3/2,3i	86/90
VOLVO 850/sed	2,5i/aut	91
VOLVO S40/V40	1,8i/1,9 TDi	-00
VOLVO S70/V70	2,5i	-00
UUS! VOLVO S80/V80	2,5TDi	99

LISAKS SUUREL HULGAL UUEMAID JA VANEMAID AUTODE VARUOSI!

AUTODE OST	509 6714
Kehala Autolammutus	325 1725
L-Virumaa, Viru-Jaagupi	505 9420
Puksiiriabi 24 h	502 8571
Avatud E-R 9.00-18.00	www.hot.ee/rakett

* VÄLJASTAME AUTO ARVELT MAHAVÕTMISE TÕENDI!
* VARUOSADE SAATMINE KULLERTEENUSEGA!

Intec Auto OÜ
Autoremont Tapal
Õuna 18

• lukksepatööd
• klaasivahetus
• keevitustööd
• õlivahetus
• rehvivahetus
• diagnostika

Tel 519 38 111
www.tapaautoremont.ee

MÄNNI ÄRI
REHVITÖÖKODA
Tel: 55546378

KADRINA VEOTEENUS
SÕIDUAUTO RENT!
kuni 7 kohta

www.TOONKLAAS.ee
AUTO- JA MAJAKLAASIDE KILETAMINE TOON- JA TURVAKILEGA
Tel 522 2511

REHVITÖÖKODA
Plekkveljed levinumatele automarkidele
VÄGA lai valik vähekasutatud SUVEREHVE

Vabriku 7
Rakvere
324 3421

HAAKEKONKSUD
müük, paigaldus.
Tel 322 5233

TEENUSED

• Teeme **metsaraiet, metsaväljavedu** ja **metsavedu**. Tel 5365 3504

• Kogenud saemees **langetab teie ohtlikud puud**. Tel 5393 4973

• **Pressin õunamahla**. Tel 5390 9168, 32 520 46

• **Viin Rakveres tasuta ära elektri- ja gaasipliidi, pesumasina ja muud vanametalli ning autoakud.** Kuulutus ei aegu! Tel 5803 3345

• **MAHE** tõmbab teie peo käima igal pool, igal ajal ja iga ilmaga. Tel 509 7850

• **Ans. KALEVBAND.** Tantsumuusika igale peole! Tel 5185 318

• **Tantsumuusika** ühemehebändilt igale eale. Õhtu juhtimine. Tel 514 9885

• **Õhtujuht: huumoriprogramm, juubelid**. Tel 5535 885

• **Õhtujuht, tantsumuusika**. Tel 5238 481

• **1.-9. klassini kõikides ainetes** (ka. inglise keel) **eratunde andev koduõpetaja** asukohaga Võidu tn. 76, 45min/ 10 €, 567 28 256, Sandra

• **Arvutite kiire ja usaldusväärne hooldus ja remont**. Kasutatud laua- ja sülearvutite ost ja müük. Utiliseerime vana elektroonikat. Asume Rägavere tee 44 II korrusel. Helista juba täna tel +372 5512 053 või tule läbi. Vaata ka www.hss.ee

• **Arvutite kiire remont** Rakvere kesklinnas. Kätte samal päeval. Tel 5190 1697

• **Arvuti individuaalõpe** ka kliendi juures kohapeal. Tel 5190 1697

• Kvaliteetne **raamatupidamisteenus**! Tel 5554 1191 www.websoft.ee

• Kogemustega bil.v. **raamatupidaja pakub teenust** kokkuleppelistel tingimustel. Tel 5568 6385

• **TV- ja SAT.süsteemide müük, paigaldus.** OÜ RTS Antenn, tel 5340 7808, e-post: rts1@hot.ee

• **TV-antennid, digi-, SAT-TVkomplektid**. Müük (liisingu võimalus). Paigaldus. Konsultatsioon. Garantii. Tel 515 2235, 325 2179 OÜ Mart Tali Kaubandus

• **Uute ja kasutatud kodu- ja tööstusõmblusmasinate hooldus, remont, müük** (tarvikud, kääride teritus). Rohuaia 20-2. Tel 32 45 085, 5588 429, Priit

• **Pehme mööbli remont, veo võimalus**. Tel 32 27 822, +372 5061 547

• Pulgainternetist tüdinud? Linna parim pakkumine!!! **Interneti püsiühendus + telepilt** täiesti hullumeelse hinnaga al. 5 eurost. Levib linnas ja maal. Sobib kokku Wifinet-i seadmete ja Elioni digiboksidega. Ära muretse, kui Sul aparaaturi ei ole, me anname Sulle need tasuta!!! Uuri lähemalt: http://www.telestar.ee või helista tel 5552 5432

• **Õmblusteenused**. Hinnad mõistlikud. Tel 50 66 303. Ene

• **Veoteenus** Ford Transiti kaubikuga (pikk, täiskõrge). Tel 508 2415

• **Transport** ja **kolimine** parima hinnaga. Tel 5695 6535

• **Transporditeenus** kaubikuga. Hinnad soodsad! Tel 5535 938

• **KOLIMISTEENUS** firmadele ja eraisikutele üle vabariigi. Teostame kõike, mis on kolimisega seotud, ja seejuures soodsate hindadega. Alates pakkimisest kuni klaverite jm. raskete esemeteni välja. Võta meiega ühendust ja leiame koos teie probleemile parima lahenduse. OÜ Kolimised. TEL. 5649 3289 või kaido@kolimised.ee, www.kolimised.ee

• Osutan **teenust kaubaveobussiga**. Tel 554 6353

• **Veoteenus** (kraanaga mudel, 6,2x2.35 KJ 7200). Tel 513 2021

• **Reisijate vedu** 16-, 40-, 49- ja 8kohaliste bussidega. Ka vabariigist välja. Kuulutus ei aegu! Tel 503 2269

• **Veoteenus** Ford Transiti kaubikuga (furgoon 1,8 x 1,8 x 3,9, tagaluuk, 750 kg). Tel 5557 8804

• **Transporditeenus** multilift kalluriga (mahakäivad, vahetatavad kastid - 6, 13 ja 25 m²). Tel 506 3296, 324 5761

• Teostan **kolimisteenust** Ford Transiti kaubikuga. Hinnad soodsad. Tel 5695 6535

• **Transport** Ford Transiti kaubikuga 0,35 eurot/km. Tel 5682 1552

• **Transport** Ford Transiti kaubikuga. Tel 521 5849

• **Veo- ja tõsteteenus.** Rakso Transport OÜ. Tel 5667 5947

• **Prügiveoteenus, multilift kallur + mahakäivad vahetatavad kastid**. Tel 502 6761, 553 6188, 324 0707

• **Kallurauto-, poolhaagisauto-** (tent, platvorm), **metsaveoauto-, väikekaubiku-, buldooseri-** (T-130, TD-75), **kopplaaduritööd. Treimis-, keevitustööd** (gaas, elekter, CO, metallilõikus), **teraviljavedu**. Kohaletulemise võimalus. Kuulutus ei aegu! Tel 503 2269

• **Veoteenus väikekalluriga,** kandevõime 1,5 tonni või 4 ruumi küttepuid. Tel 5691 5810

• Teostame **fekaaliveoteenust** ja **kanalisatsioonikaevude tühjendamist**. Feka-Ekspress OÜ Tel 5194 4298

• **Rakkekaevude puhastamine ja remont.** Tel 5574 792

• **Vesi, küte, kanalisatsioon. Hooldus, remont, ehitus**. Tel 32 441 03, 5850 1276

• **Puksiirabi. Veoteenused. Autoabi**. Tel 52 06 306, www.puksiir.eu

• **Puksiirabi ja veoteenus**. Tel 5208 818

• **Toonime autoklaase USA kilega Solagard**. Tel 522 2511

• **Autoklaaside paigaldus** Tamsalus. Tel 522 2511

• **Autoklaaside müük** ja **paigaldus**. Tel 325 5505

• **Toru-** ja **sanitaartehnilised tööd**. Tel 53324749

• **San.tehnilised tööd**. Tel 5830 7593

• **Müün, paigaldan ja remondin õhksoojuspumpasid ja konditsioneere**. Tel 502 4944

• **Boilerite, kraanikausside, WC-pottide, dushikabiinide, veeautomaatide paigaldus jm tööd**. Tel 5680 3249

• Teen **kindakrohvi** (korstnad, soojamüürid, seinad jne). www.kenriko.ee, tel 508 3305

• **Pottsepatööd.** Tel 5851 9785

• **Pottsepatööd. Ahjud, pliidid, kaminad, müürid.** Tel 5552 8487, Vaiko

• **Pottsepatööd** ja **plaatimine**. Tel 5458 4642

• **Korstnapühkija**. Tel 5560 4046

• **Korstnapühkija, ummistuste likvideerimine**. Tel 5552 8487

• **Korstnapühkimise- ja pottsepateenus**. Tel 5221 165

• **Tänava- ja äärekivide müük ja paigaldus; piirdeaedade, terrasside ehitus; väravate valmistamine, paigaldus ja automaatika; haljastustööd; ehitustööd**. Tehtud töödele garantii. www.kiviaed.ee,tel 5394 6666

• **Kõnniteede paigaldamine** ja muud ehitus-remonditööd (ladumine, krohvimine...). Tel 5606 9271

• **"Süstime seinad soojaks"** hingava termovahuga. Omame pikaajalist kogemust hoonete soojustamises. Therm OÜ, kontakt: www.therm.ee, info@therm.ee, Tel 5660 6010

• Talv tulekul, **vahetame, parandame teie katuse, aknad, uksed, ahjud, pliidid. Teeme teie kodu korda. Kolimine, eramute ehitus ja renoveerimine**. Helistage 5278 191 ja töö saab tehtud

• Teostame **remondi- ja ehitustöid. Plaatimine, tapeetimine ja muud maalritööd**. Tel 5187 979

• Teeme **ehitus-** ja **remonditöid** ning **vannitubade remonti. Aitame teid sisekujundusel**. www.kenriko.ee, tel 5083 305

• **KÕIK ELEKTRITÖÖD**. Tel 5052 465

• Teeme **ehitus- ja remonditöid**. Tel 5612 3743

• Fie Mart Nestor **ehitab uusi ja renoveerib vanu hooneid**. Tel 5646 0674

• Teeme **ehitus-, remont-, lammutus- ja siseviimistlustöid** (majad, saunad, korterid) eraisikutele, firmadele. Terrasside ja varikatuste ehitamine. Tel 5045 560

• Ehitusfirma teeb **üldehitus-, sise- ja välistöid**. Eramute puitfassaadide soojustamine ja ehitamine. Tel 5349 1627

• Borkholm Ehitus OÜ teostab **ehitustöid (kõik sise- ja välistööd; katused)**. Tel 5182 940

• **Akende-uste remont- ja hooldustööd, paigaldustööd, tihendite vahetus, reguleerimine** jne. Tel 5116 641 www.servic.ee

• KCK Teemant OÜ teostab **teemantpuurimist, isolatsioonitöid ning väiksemaid ventilatsioonitöid**. Kontakt info@kckteemant.eu, tel 5174 192

Automaatikad tiib- ja liugväravatele
Liugväravate detailid
Hooldus, remont, paigaldus

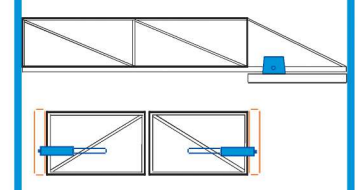

Tel 5555 8293
tenentte@gmail.com

Virumaa katused oü
KATUSED
FASSAADID
ÜLDEHITUSTÖÖD
VIHMAVEESÜSTEEMID
KATUSTE TURVATARVIKUD
PLEKIKANTIMISTÖÖD
(detaili pikkus kuni 3,8m)
Arto 53 40 65 19
Marko 53 30 14 55
virumaa.katused@gmail.com

ÜLIKIIRE INTERNET
Lääne- ja Ida Virumaal.
Levib maal ja linnas.
Kuumakse alates
6,50 eurost
Info ja tellimine 519 616 06
info@wifinet.ee
www.wifinet.ee

Miratex
EHITUS
üldehitus
siseviimistlus
renoveerimine
katusetööd
fassaadi- ja
soojustustööd
Miratex OÜ
Tel: 5800 1103
info@miratex.ee
www.miratex.ee

* Lammutustööd
* Kaevetööd ja planeerimine
* Ekskavaatorite rent
* Laadurmasinate rent (BobCat)
* Sise- ja välistrasside ehitus
RKAMD EHITUS
www.rkamdehitus.ee
RENT tel 5300 2086,
EHITUS tel 501 7047

MÕLGID VÄLJA!
Värvimata ja tunniga
Kvaliteet mõistliku hinnaga!
» Mõlkide eemaldus
» Rahekahjude eemaldus
» Hinnad alates 40.- / detail
Töö võtab aega 1,5 - 3 tundi, samuti ei ole vaja pahteldada ega värvida autot - seega jäävad ära rooste ning värvitooni vahed.
TEL: 5568 4225
www.molgiexpert.ee

Üldehitus
ja ventilatsioonitööd.
Projekteerimine.
EstpuitGrupp OÜ
Tel. 56450891
E-mail: estpuit.grupp@gmail.com

OÜ TENITO
• Veoautode varuosad ja remont
• Müüme erinevaid furgoone
• Rehvitööd sõidu- ja veoautodele ning traktoritele
• Ostame veoautosid ja mootoreid
Vinni v, Pajusti Tel 502 7362

TARVAPROJEKT
EHITUS
• EHITUSE PEATÖÖVÕTT
• ELAMUTE EHITUS
• ÄRI- JA TÖÖSTUS-HOONETE EHITUS
• HOONETE RENOVEERIMINE
• OMANIKUJÄRELVALVE
• PROJEKTIJUHTIMINE
• DETAILPLANEERINGUD
Kõik tööd projektist teostuseni!
+372 501 7412
info@tarvaprojekt.ee
www.tarvaprojekt.ee

KASUTEGUR 94%
2499€ KATELDEL ON SOODUKAS
TEEME KATLAMAJA KORDA. VÄHEM KÜTET, ROHKEM SOOJA!
www.ostakatel.EE
Tehnika 10/1 VIIRATSI, VILJANDIMAA 70101 info@ostakatel.ee tel.5267072

TP PLEKITÖÖD OÜ
PARIMAD HINNAD!
Paigaldame ja müüme:
- KATUSEID
- VIHMAVEESÜSTEEME
- FASSAADE

PLEKIKANTIMISTÖÖD

Tel +372 508 8497
tel/fax 325 1730
info@tpplekitood.ee

OÜ Tammiku Trepid ja Põrandad

Puidust trepid kiiresti ja soodsalt

Tel 502 5851
e-post: raivo.krumm@gmail.com
www.trepivabrik.ee

CONTARO OÜ
www.contaro.ee
info@contaro.ee
Tel: +372 5282683
Autode, väikebusside & haagiste rent

JP EHITUSGRUPP OÜ
- Katused (kivi, plekk, eterniit)
- Fassaaditööd
- Üldehitustööd
- Ühenduskohtadeta vihmaveesüsteemid
- Ventilatsioon
- San tehnilised tööd

5633 6291
jpehitusgrupp@gmail.com

UVERSA reklaam
Posti 5 b Rakvere
KLEEBIS - JA VALGUSREKLAAMIDE valmistamine
Tel. 32 25277, 52 13406 www.uversa.ee

RENT
- matkaautod
- kaubikud
- haagissuvilad
- väikebussid 9. kohta

Tel. 5286581
www.matkaauto.ee

RAAMATUPIDAMISTEENUS, FIRMA ASUTAMINE
Vilde 6a Rakveres (Kuulutaja majas).
Tel 322 0847, 510 6645
E-post solvering.info@gmail.com
SOLVERING OÜ

KAARDID ENNUSTAVAD.
Tel 900 1727. 24H.
h.1,09 eurot/min või
TELLI ENNUSTUS
h. 0,75 eurot/min
www.ennustus.ee

PUUDE LANGETAMINE JA HOOLDUSLÕIKUS KÖITEGA RONIDES.
WWW.PUULANGETUS.EU
TEL: 5822 8154

VÕIDU LAENUKONTOR
- väikelaenud käsipandi tagatisel
- laenud kinnisvara ja sõidukite tagatisel
- e-sigaretid ja vedelikud (erinevad tooted)
- kodutehnika
- komisjonipood kõik kaubad -20%

VÕIDU 52, RAKVERE,
T. 555 67508
AVATUD E-R 10-18, L 10-15

Finantsalane nõustamine ja raamatupidamine kõikidele raamatupidamiskohustuslastele.

Projektide dokumentatsioonide ning eelarvete koostamine EASile, PRIAle jne ning ka ettevõtte enda jaoks.

SEPTEMBRIS SOODUSPAKKUMINE UUTELE KLIENTIDELE!

Lähem info
tel 53648337
rebecca@karsgemi.eu
www.karsgemi.eu

EHITUSPROJEKTID
DETAIL-PLANEERINGUD
kiiresti, hinnad soodsad.
RK Arhitektuuribüroo OÜ
Tel 5803 7647

KORTERI VÄLISUKS
KOOS PAIGALDUSEGA AINULT 215.- EUROT

ASUME RAKVERES TALLINNA TN 49
INFO TEL 512 7619
LINNA PIIRES TRANSPORT TASUTA

KINK24.ee
TELLI KINGITUSED INTERNETIST!
T-SÄRGID, FOTOTRÜKIGA KRUUSID, VÕTMEHOIDJAD JA PALJU MUUD PÕNEVAT!
PÕHJAKESKUSE I korrusel

Linum Invest

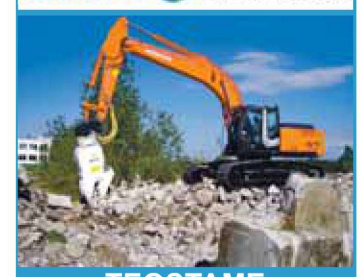

TEOSTAME ÜLD- JA SISELAMMUTUSTÖID.
TEL 5252 313
WWW.LINUMINVEST.EE

EHITAME VUNDAMENTE

ERAMAJAD
ABIHOONED
TÖÖSTUSED

GSM 58380255

WWW.VOODRILAUD.EE
Müügil:
Sise- ja välisvoodrilauad
Põranda ja terrassilauad
Kruntimine ja värvimine
Parimad hinnad!
Transpordi võimalus!
Tel. 51 32 021
www.voodrilaud.ee

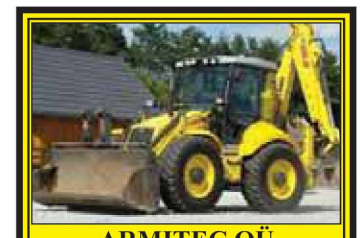

ARMITEC OÜ
* kaevetööd ja planeerimine
* välis vee- ja kanalisatsioonitööd
* elamute ja mitteeluhoonete ehitus
* fassaadi- ja katusetööd
* üldehitustööd
* tänavakivide paigaldus
* vundamendi renoveerimistööd
* lumelükkamine, katuste puhastamine

Tel 5191 2784
info@armitec.ee

---

www.kuulutaja.ee

STIHL®

Lehepuhur BR 600 Stihl
- Töömaht 64,8 cm³
- 4-MIX motor
- Max Õhuhulk (m³/h) 1720
- Max õhu kiirus (m/s) 90
- Kaal 9,8 kg

599 €

liu JÄRELMAKS

Eriti võimas puhur erakordse puhumisvõimsusega. STIHL puhurite lipulaev, mis sobib nii kodu- kui ka ärihoonete ümbruses koristamiseks ning parkide ja staadionite puhastamiseks.

Laada 20, Rakvere
(Säästumarketi kõrval)
Müük, remont, töökoda
5853 6925

STIHL®

Too oma STIHLi mootorseade hooldusesse.
STIHL annab Sinu bensiinimootoriga STIHL seadmele TASUTA õhufiltri, süüteküünla ja kütusefiltri

Osade vahetus ja seadistus **8 €**

Hooldekomplekti tavahind alates 28€

Laada 20, Rakvere
Pikk 25, Väike-Maarja
32 55 332

KONTORITEHNIKA
HOOLDUSKESKUS
* Arvutite ja printerite kiirhooldus ning remont.
* Tindi- ja tahmakassettide täitmine.
* Sülearvutite ekraanide vahetus.
* Kvaliteetsed kasutatud sülearvutid
* Koduelektroonika remont

Kontoritehnika Hoolduskeskus
Vilde 14, Rakvere, tel 322 4534

RAAMATUPIDAMISTEENUS VÄIKEFIRMADELE
Tel (+372) 527 6062
genericoy@gmail.com

TEEME KOMBINEERITUD SURVEPESUAUTOGA JÄRGMISI TÖID:

Kanalisatsiooni- ja sadeveetorustike survepesu ning ummistuste likvideerimine, settepaakide tühjendamine ja puhastamine, kanalistasioonipumplate puhastamine, imbkaevude ja torustiku pesu, välistrasside veega täitmine ja surveproovid (vajalik 0,5´´ või 1 ¼´´ sisekeermega ühendus). Fekaali, liiva, muda imemine ja transport. Sulatame jäätunud kanalisatsioonitrasse.
Veepaagi maht 6 m³, imupaagi maht 6 m³.
FEKA EKSPRESS OÜ,
info 5381 9930

STONEREX
PARIM LAHENDUS FASSAADILE!
Paigaldame:
» fassaadiplaate
» sokliplaate
» rõdupiirdeid

Tel 511 0286

KIILIBETOON.EE
BETOONPLAADID
RATTAHOIDJAD
PINGID
PRÜGIKASTID
VAASID
HAUAPIIRDED
ÄÄREKIVID
TREPPIDE ehitus ja renoveerimine
KVALITEEDI GARANTII
TRANSPORT
PAIGALDUS
KIILI BETOON
e-post info@kiilibetoon.ee
6725591 55927331

VEOTEENUS
TAKSO TELLIMINE 6 KOHTA
RAIMO

Tel: 524 54 35

---

www.torujyri.ee

TORU-JÜRI
20 aastat turul

Tel: 5237118
NR 1 katlamüüja Eestis

vilde autorent

Sõiduautod

9-kohalised bussid

Transport koos juhiga

Tel: (+372) 552 7977

www.vildeautorent.ee

KODU

• **Teostame remondi- ja ehitustöid. Plaatimine, tapeetimine ja muud maalritööd.** Tel 5187 979

• Kasutatud väga heas korras **elektriradiaatorid** (Airelec, Atlantic), meeste / noorte UUS **kevad-sügis-talvejope** DE PUTA MADRE (S), **rulluisud** (tüdrukutele, poistele), **tänavakivid** (Kloostri, 6 m²), **hamstripuur, metallgaraazh, värava sepishinged**. Tel 5104 147

• Müüa lükandustega hele **riidekapp** (1500x2226). Hind kokkuleppel. Tel 5178 181

• Müüa **Võru elutoa sektsioon** (tumedam). Sektsioon korralik. Hind supersoodne. Tel 5079 984

• Odavalt müüa **nat. nahkpalitu** (naiste, kapuutsiga), **kunstkarusnahkne jope** (mütsiga) **ja kapuutsiga 2 kevad-sügismantlit** (naiste). Kõigi suurus XL. Tel 5664 8311

• Müüa täiskomplektne **mahlapress.** Hind 120 €. Tel 5665 6047

• Müüa uus **pulmakleit** (nr 38-44). Hind 100 €. Tel 5645 1242

• **Rendile anda** korralik **mullafrees**! Selg jääb terveks ja labidas sirgeks! Tel 5567 5755

• Müüa soodsalt Bituumen **katuseplaadid** (950x2000) ja **veinipudelid** ning **purgid**. Tel 5804 4580

• Müüa kasut. **gaasiküttеseade** Junkers. Tel 5662 1987

• Müüa **kasevihad**, 74tk, 2€/tk. Tel 5662 2756

OST

• Ostan **õunapurusti ja mahlapressi**. Tel 5558 3686

• Ostan **seisma jäänud esemeid - vanast naelast kuni mööblini**. Tel 5079 984

• Ostan **majapidamise likvideerimisel jäänud esemeid kila-kolani**. Tel 5031 849

• Ostan vanu **vinüül- ja heliplaate**. Tel 5039 650

• Ostan korraliku **lapsevankri koos lisadega**. Tel 5551 9995

• Ostan **lahtikäiva söögilaua, autoklaavi** ja **õlleankru.** Tel 5039 650

• Ostan **lahtikäiva diivani.** Tel 5039 650

• Ostan terve sarja **„Seiklusjutte maalt ja merelt" raamatud**. Tel 5645 1242

• Ostan igasugust katkist **kodutehnikat ja vanametalli, vanu raamatuid, toidunõusid, mööblit**. Tel 5673 8790

• Ostan vanu **eesti- ja nõukogudeaegseid mänguasju**. Tel 5079 984

• Ostan **töölaua, kruustangid, alasi, saunaahju, pliidiplaadi, praeahju, õlleankru**. Tel 5031 849

• Ostan **audio-videotehnikat, kulda** ja igasugust muud huvitavat kraami. Raha kohe kätte! Tel 5556 7508

• Ostan parima hinna eest **märgi-, postkaardi-** ja **mündikogusid**. Tel 502 9782

• Ostame **hõbedat** ja **kulda** igasugusel kujul. Kuld alates 17.00 €/gr. Hansa Antiik Pikk tn. 7 Rakveres, 324 0542

Tasuta vanametalli koristus
(vannid, ahjud, radiaatorid, torud, plekk, akud, tööriistad jne)
Lääne- ja Ida-Virumaa piirkonnas
Tel 5079 984

MÄNGUASJAPOOD
PÕIALPOISS
▪Rakvere Turu Kaubamaja, Laada 16
▪Tapa Kaubanduskeskus Jaama tn 1
▪Jõgeva Suur tn 5
▪Paide Keskväljak 3
SUUR VALIK, SOODSAD HINNAD!
Kupongi esitajale kõik tooted -10%

Ä.Vilde 14 JR MOTOPOOD KOMISJONIPOOD
SOODSA HINNAGA JALGRATTAD
(ühe ja kolme käiguga)
Hiina rollerite, ATVde ja krossikate remont
Suur valik laste jalgrattaid
LASTE ATV-d
(hind alates 325 €)
OSTAME
kasutatud jalgrattaid, rollereid, ATV-d, võrre
RAKVERE Vilde 14
BUSSIJAAMA VASTAS
Telefon 324 4240
E-R 9.30-17.00
L 9.30-14.00

TEEN INDIVIDUAALÕMBLUST

Tel 526 0068

JUUKSUR
Turukaubamaja II korrusel!
Pensionäridetle soodustus 5 eur
Kulmude värvimine 3 eur
E - R 9.00-19.00
L 9.00-17.00
Ootame vanu ja uusi kliente!
Tel 526 9069

www.kuulutaja.ee

ÄH! ägedad õlleud
Septembri lõpuni igal LAUPÄEVAL kõik kaubad -10%

Taaskasutatud rõivaste müügipunkt "SIRTSUD"
Avatud Rakveres
Sireli tee 6
(Rakverest Kadrina suunas ca 200 m)
T, N, R 10.00-18.00
L, 10.00 - 15.00
Kuni 12. okt kasutatud riietel kampaania:
punase hinnaga rõivad kuni 1 eur
sinise hinnaga rõivad -50%
P.S. Tasumine sularahas!

KÜTTEPUUD

• Müüa **küttepuid** lepp (33 ja 50 cm). Kuulutus ei aegu! Tel 5695 1163

• Müüa **küttepuid** ja **kaminapuid** (erinevad puuliigid, pikkused). Kohaletoomisega. Tel 514 3328

• Müüa saetud ja lõhutud **küttepuid** 5rm alustel ja võrkkottides (kask, sanglepp, saar, lehis või kuusk). Hind alates 3 eurost võrk. Toome puud riidas teie õue. Tel 5399 3702

• Müüa kvaliteetset **kivisütt** koos kohaletoomisega. Tel 5615 2941

• Müüa kuivad **küttepuud** (33- ja 50cm, 40 € m³). Väikese koguse (2 m³) transport Rakvere ümbruses tasuta. Tel 5218 234

• Müüa uued **halumasinad** Taanist. Elektri- ja bensiinimootoriga. Hinnad alates 2250+km €. Info Rakveres: tel 5453 8053 või mail: aivar@profile.ee, www.profile.ee

• Müüa **briketti** ja **sütt** kohaletoomisega. Tel 503 2269

• Müüme Haljalas **kuivi kase- ja lepapuid** (40liitrilises kotis). Halgude pikkus 30 cm. Hind lepal 2 € kott ja kasel 2,30 € kott. Tel 505 1528

• Müüa kuivad **kütteklotsid** 40L kottides. Ostes 100 tk, transport Rakvere piires 40 km tasuta. 1 kott - 1,60 €. Tel 5036 867

• Müüa **kütteklotse** ja **kaminapuid**. Vedu tasuta. Tel 523 8503

• Kuivad **kütteklotsid, kuiv lepp ja kuiv kask 40L võrkudes**. Transport tasuta. Tel 5171 522

• Müüa lõhutud **küttepuid**, metsakuiv kuusk (50 cm) ja kask 40l võrkudes (2 €/võrk). Ka väikesed kogused, transport Rakvere ümbruses tasuta. Telefon 5873 2803

• Soodsalt müüa saetud ja lõhutud **küttepuid** koos kohale toomisega. Tel 5615 2941

• Müüa **küttepuid** (kask, lepp ja metsakuiv). Hind 32 €/ruum. Tel 5365 3504

• Müüme Haljalas **küttepuid.** Lehtpuu, transport, koorem 5 m³. Tel 5051 528

• Müüa saetud-lõhutud **küttepuud** (kuivad ja toored). Tel 5192 4320

OST

• Ostame **3m küttepuud.** Tel 5365 3504

MÜÜA
puulõhkumis- / halumasin
6,5 tonnised Saksa ja 7 tonnised Hiina päritoluga masinaid
UUS!

250€
Tel. 507 4407
reinar@rakaselg.ee

MÜÜA KÜTTEPUID
(lehtpuu)
NB! Hinnad head
Transpordi võimalus
Helistada 8-17:00
Tel 5900 0140

LÕHUME KÜTTEPUID
MÕÕDUD KOKKULEPPEL
HIND SOODNE
5087 622

Loe Kuulutajat internetis www.kuulutaja.ee

Lihakarn OÜ ostab kokku
VEISEID
• NOORLOOMAD ja PULLID
eluskaal üle 420 kg
HIND KOKKULEPPEL
• LEHMAD
eluskaal üle 420 kg
HIND KOKKULEPPEL
Tasumine toimub koheselt!
Lisainfo telefonil 512 4699

MÜÜA LÕHUTUD KÜTTEPUID
(LEPP, KASK)
KOHALETOOMISEGA.
TEL 5695 5572

Müüa KÜTTEPUID ja KLÕTSE
Vinnis
5783 8999

EHITUS

• **Teostame remondi- ja ehitustöid. Plaatimine, tapeetimine ja muud maalritööd**. Tel 5187 979

• Müüa **saematerjali, voodri- ja põrandalauda.** Tel 5089 215, www.toomonu.ee

• Tasuta ära anda Rakveres **raudbetoonist künapaneelid** (6x1,5 4tk, 6x3 2 tk), **õõnespaneelid** (5,1x1,2 1tk, 6x1,2 1 tk, 3x1,2 2tk, 6x1,5 1 tk) ja **kaevurõngas** (1,5m 1 tk). Info 5045 094 ja 5105 0727

• Müüa **lauad ja prussid**. Ida-Virumaal (Erra), Lääne-Virumaal (Viru-Nigula ja Kunda). Kuiv materjal (okas) Tel 5122 025

• Müüa **höövelmasin, seinakäi, gaasilõikekompl**. Tel 5279 486

• Müüa **pliidi plekk-kest, keskkütteradiaatorid ja muud keskkütteks vajalikku materjali**. Tel 5556 9070

• Müüa teritatud **kreissaelehed** (läbimõõt 60 ja 70 cm). Tel 5391 1667

• Müüa **malmist radiaatoriribid** 2€/tk. Tel 5566 7339

Uhtna saeveski
müüb aastaringselt soodsalt saematerjali ja terrassilaudu.
Laud alates 120€/tm
Pruss alates 140€/tm
Tel 529 9582

OÜ ESTMET IE müüb
katuse-, seina- ja sileplekki
(kivi-, trapets- ja laineline profiil)
Hind al. 4 eurot m².
Saadaval
harja- ja viiluplekid.
Hind 3 eurot jm
Tel 508 6435

LOOMAD

• **Võtan hoida teie lemmikloomi.** Võin ka järele tulla ja tagasi tuua. Vajadusel käin ka kodus hooldamas. Tel 5394 2814

• **Kadunud hall arglik kass** Lembitu tn piirkonnas. Tel 5535 885

PÕLLUMAJANDUS

• Müüa soodsa hinnaga **talusealiha.** Info tel 5059 151 või 5354 3002

• Müüa **kartulit** "Gala", vedu. Tel 5141 338

• Müüa **toidukartulit** „Arielle", „Vineta", „Laura" 30 senti /kg, vedu. Vahemetsa talu. Tel 5202 036

• Müüa **toidukartulit** „Maret", „Reet", „Ando". Tel 5046 887

• Müüa **kartulit** "Gala" Obja külas 30 senti kilo. Vedu. Tel 5346 6784

• Müüa **vaarika-, sõstra-, tikri- ja ploomiistikuid**. Tel 5398 1891

• Müüa varsti lüpsma tulev **mullikas.** Tel 5804 1375

• Müüa **jäärapoiss.** Tel 5650 3777

• Müüa kvaliteetset **lambasõnnikust valmistatud mahekomposti**. Transpordivõimalus. Lisainfo telefonil 5053 340, 5259 239

• Müüa **traktor T-16** (kaasa esi- ja tagarehv koos veljega ja äke). Hind 2000 €. Tel 5052 465

OÜ Oleg Grossi Talu Annikvere sigala
ostab kokkuleppehinnaga
KVALITEETSET SÖÖDATERAVILJA
Maksmine toimub peale vilja laboratoorset uuringut.
Info: 5347 6567

www.kuulutaja.ee

MÕDRIKU ILUAED

NÜÜD MÜÜGIL SUURES VALIKUS LILLESIBULAID!

MÜÜME SIBULAID KA POSTI TEEL! SIBULATE KATALOOG MEIE FACEBOOKI LEHEL.

KOGU MEIE KAUP KUNI HOOAJA LÕPUNI -25% V.A SIBULLILLED!

METS

• Firma ostab **metsamaterjali**. Tel 5365 3504

• Ostame **kasvavat metsa ja raieõigust**. Tel 5365 3504

• Ostan **metsamaad**. Tel 5171 522

Ostame kasvavat metsa ja raieõigust.

Kiired tehingud ja aus hind!

Tel: 58870107
info@aaronland.eu

www.landeker.ee
OÜ LANDEKER

OÜ Landeker ostab metsa ja maad, sobib ka läbiraiutud ja hüpoteegiga maa, ettemaksu võimalus!

Tel 489 4055, 511 0415, 517 9866, faks 489 4962.

KK HAKET
OSTAME KASVAVAT METSA JA RAIEÕIGUSI.
Metsaraieteenus
Tel 5354 1618
www.haket.ee

Firma ostab PALKI, PABERIPUUD ja KÜTTEPUUD. Tasu kohe! Transport meilt. Ostame ka RAIEÕIGUST (raielanke). Teeme METSARAIE KOMPLEKS-TEENUST:
* saagimine
* väljavedu
* autotransport.
Tel 527 4255

Silvmar Grupp ostab
- metsakinnistuid (võib olla ka raiutud)
- metsamaterjali
- raieõigust
Samas osutab
- metsaraieteenust
tel 517 4176;
faks 325 1806, silvmar@hot.ee

Põhjapuit OÜ
OSTAME metsakinnistuid, raieõigust ja metsamaterjali. Pakume metsa-raieteenust.
Tel 5665 4087
info@pohjapuit.ee

Ostame metsakinnistuid
OÜ Södra Metsad
Merivälja tee 1, 11911 Tallinn
Tel 516 3569
Fax 609 8055
e-mail taavi.mullerson@sodra.ee
SÖDRA

TEATED

• **Meristo Õigusbüroo** Tallinna 21 Rakvere (II korrus). Tel 322 3930, 514 1346

• **Jurist** tel: GSM: +372 50 34 352

• **Naiskingsepp** Rägavere 20 (Kungla nurgal). Avatud E, T, N 7.30 - 15.00, K 11.00 - 18.00. Kiirtöö! Info 5559 3019

• L, 27. septembril kell 11 **psoriaasihaigete teabepäev** Tapal Valve tn 30 Puuetega Inimeste Koda. Info 5662 7231, Marika

• **Taaskasutuskauplus Maara** Rakveres alates 29.10 uues kohas Laada 14

• **Tahad parandada seltskonnatantsuoskust või alustada 0-ist?** Iga ega paarisõppimine pole oluline. Võimalik individuaalõpe. Tel 32 52 229 peale kella 22.00

• Vaegkuuljate Ühing korraldab 30. septembril, teisipäeval algusega kell 13 Rakvere Lille 8 PIK-i saalis **teabepäeva „Kinesioloogiaga tasakaalu“**. Esineb Siiri Püss. Oodatud kõik huvilised!

• **Kadunud võtmed musta võtmekotiga**. Tel 5069 317

OÜ Anaimar ostab tagasi nuku Fashion Charming, mis ei vasta nõuetele

Rakvere, Tapa, Jõgeva ja Paide poodides

VANAVARA

• Ostan **seisma jäänud esemeid - vanast naelast kuni mööblini.** Tel 5079 984

• Ostan vanu **eesti- ja nõukogude-aegseid mänguasju**. Tel 5079 984

• Ostan **vanu märke, silte, embleeme**. Pakkuda võib kõike! Tel 5079 984

Ostame tuhandeid imelikke ja vähem imelikke VANAAEGSEID ESEMEID maalt ja merelt, talust ja mõisast, keldrist ja pööningult, toast ja aidast, külast ja linnast: kapid, kummutid, toolid, lauad, puhvetid, peeglid, kirj.lauad, kunstiteosed (maalid, graafika jm) kirjandus, postkaardid, fotod, albumid, hõbeesemed, toidunõud, lühtrid, õlilambid, küünlajalad, kohviveskid, margapuud, seinakellad, õmbl.masinad, pudelid, sõjatemaatika (kiivrid, pandlad, mõõgad, aumärgid, vormid), pildiraamid, mänguasjad, mündid, märgid, paberraha jpm. Valikuliselt ostame ka nõuk.aegset kraami.
RAHA KOHE.
Tühjendusostud majapidamiste likvideerimisel.
KOJUKUTSED on kõikides GROSSI kaupluste asupiirkondades üle Eesti TASUTA.
Antiigiäri Hansa Antiik
PIKK 7 RAKVERES.
Tel 324 0542, 528 2330

ANTIIGIÄRI OSTAB IGAT SORTI VANAVARA: puhvetid, riidekapid, raamatukapid, kummutid, lauad, toolid, rätikunagid, kohviveskid, margapuud, samovarid, petroolilambid, pudelid, portselan- ja klaasnõud, seina- ja taskukellad, kirjandus, kunst (maalid, graafika), fotod, postkaardid, kuld- ja hõbeesemeid, mündid, märgid, paberraha, sõjatemaatika (kiivrid, mõõgad, pandlad, vormid) jpm.
Valikuliselt ostame ka nõukogudeaegset kraami.
Tühjendusostud majapidamise likvideerimisel.
RAHA KOHE!
KOJUKUTSED!
ANTIIGIÄRI LAADA 14 (vana turuhoone), RAKVERE.
Tel 323 0702, 506 7819

TUTVUS

• 42a **mees** Tapalt soovib leida oma kõrvale hoolivat ja toredat **naist**. Tel 5892 5892

MUUD

• **www.toonklaas.ee**

• **KAARDID ENNUSTAVAD**. Tel 900 1727. 24H. Hind 1.09 /min või TELLI ENNUSTUS h. 0,75 /min. www.ennustus.ee

• **NÕUANDELIIN** tel 900 5020. Kui elumure vaevab ja vajad hingeabi, anname soovitusi. Vastame eraelu, tööd ja tervist puudutavatele küsimustele. Kõne hind 0,97 eurot/min.

• **ALUMIINIUMIST KATUSEREDELID**. Õhtuti tel 5289 418

• Ära anda **Türgi Riviera tuusik** (8 päeva). Tel 3221 628

• **Aitame vanainimesi** remondi- ja majapidamistöödel, puudeladumisel ning veame ära igasugust kolu. Tel 5074 958

Erootikapood HOT LIPS
IGA NÄDAL MIDAGI UUT JA PÕNEVAT!
E-R 12.00-19.00
L 10.00-16.00
Rohuaia 21
I korrusel

VIRU PANT
PANDIMAJA

TAGATISEGA LAENUD

Laenud käsipandi, sõidukite ja kinnisvara tagatisel
585/14K Kulla pantimisel alates 17€/g
Lepingutasu puudub
Laenud ja perioodid vastavalt soovile
Asume LAI 1
(Lai tn ja Rohuaia nurgal)
INFO:56049687
Tegemist on finantsteenusega. Vajadusel konsulteerida asjatundjaga.

VIRU LAEN
LAENUKONTOR

TAGATISETA LAENUD

Pandita väikelaenud
100€ laenamisel 1 kuuks tagasimakse 130€. Krediidi kulukuse määr 185% kuus.
Laenud ja perioodid vastavalt soovile
Asume LAI 1
(Lai tn ja Rohuaia nurgal)
INFO:56049687
Tegemist on finantsteenusega. Vajadusel konsulteerida asjatundjaga.

TARKA LAEN
annab lühiajalist pandita väikelaenu pensionäridele.
Puudub lepingutasu.
Asume Rakveres
Tallinna tn 21-48
I korrus.
Oleme avatud
E-R 09.00-17.00
Tel 5811 2155
tarkalaen@gmail.com
Tegemist on finantsteenusega. Tutvuda laenutingimustega. Vajadusel konsulteerida asjatundjaga.
Krediidi kulukuse määr on 150% kuus. 10 eurot võtad 1 kuuks, tagasi maksad 15 eurot

Ostan kaubaaluseid „EUR“, „FIN“ ja märgistamata.
Tel: 5552 2789

TULE SAUNA!
Kuke 3 Rakvere
* PUUKÜTTEGA LEILISAUN
* Grilliruum
* Võimalik rentida peoruum erinevateks tähtpäevadeks (kuni 20 inimest)
R 14-16 naised
17-22 mehed
Info tel 516 5591

Kuulutaja
Lääne-Virumaa nädalaleht

Hiljemalt neljapäeval kella 11.00 antud kuulutus ilmub reedeses lehes.

• Kuulutaja toimetus ei vastuta kuulutuste sisu eest.
• Kuulutuse sisu õigsuse eest vastutab kuulutuse andja.
• Kuulutaja ei avalda võlanõude ja lehe mainet kahjustavaid kuulutusi.

Loe kuulutusi ka internetist: www.kuulutaja.ee

Kuulutuste vastuvõtt toimetuses
E-R 9-17
Vilde 6a, Rakvere

Kuulutusi saab toimetusse edastada ka telefonil 322 5091 või e-posti teel kuulutus@kuulutaja.ee

Kuulutuste eest on võimalik tasuda pangaülekandega. Kuulutus ilmub reedeses lehes, kui ülekanne on jõudnud Kuulutaja pangaarvele neljapäeva kella 11.00

VIRU MATUSETEENUSED
MATUSEABI 24 h
Tel 5161480
Kirstu- ja tuhastamismatused ning matusetarvikud
Külmik: Lõuna 1a Rakvere
Vormistamine: Kunderi 6 Rakvere
Tel 322 3046

MATUSETEENUSED
Külmhoidla
Matusetarbed
Transportteenused
AARE ROHUMETS
Matusetalituse korraldaja-muusik
Tallinna 15 Rakvere
RAKVERE MATUSEBÜROO OÜ
24 h tel 516 4699
324 4473

HAUAPLATSI ABI
Hauaääriste (rantide) valmistamine, hauasamba paigaldus, liivavedu ja paigaldus ning hauaplatside korrastus ja hooldus Lääne-Virumaal ja Järvamaal.
Alati soodsamad hinnad! Kasuta võimalust!
Info tel 5843 7800

Lahkus meie kallis ema, vanaema, vanavanaema

HELJU ENGASTE
10. V 1933 – 23. IX 2014

Leinavad omaksed.
Hüvastijätt esmaspäeval, 29. septembril kell 13 Rakvere leinamajast Kunderi tn 6.
Palume pärgi ja kimpe mitte tuua

Mälestame mõnusat naabrimeest

ARTUR LÕOMETSA

ja avaldame siirast kaastunnet Vaikele elukaaslase kaotuse puhul.

Paide mnt 7 majanaabrid

Tormine meri Sind lahutas elust, lahutas kodust ja tööst, omaste leina ja südamevalu meenutab õuduste öö

Mälestame Estonia katastroofi 20. aastapäeval unustamatud abikaasat ja isa

ARVO URBALUT

Helmi, Kadri, Karin

Kallis Kairi!

Avaldame kaastunnet sulle ja sinu perele kalli

VANAISA

kaotuse puhul.

Töökaaslased Värvikuningast

Mälestame kallist venda ja onu ning avaldame kaastunnet lähedastele

ANTON KRÜSBANI

surma puhul.

Leena, Alla, Henry, Jürgen

HINNAD RAKVERE TURUL

Turg avatud: Laada 39
T - L 8.00 - 16.00
Seisuga: 25. september 2014

Kauba nimetus	Kogus	Madalaim hind	Kõrgeim hind
Kartul	kg	0,30	0,50
Küüslauk	kg	7,00	8,00
Mugulsibul	kg	1,20	1,50
Petersell	kg	5,00	
Kurk	kg	0,80	2,00
Hapukapsas	kg	1,50	2,00
Tomat	kg	1,00	2,50
Värske kapsas	kg	0,40	
Nuikapsas	kg	1,00	
Aeduba	kg	2,50	
Suvikõrvits	kg	1,00	
Kõrvits	kg	0,40	0,80
Kaalikas	kg	0,80	
Porgand	kg	0,80	
Peet	kg	0,60	
Paprika	kg	2,20	
Kibepipar	kg	7,00	
Mustikad	liiter	5,00	6,00
Pohlad	liiter	5,00	6,00
Jõhvikad	liiter	7,00	
Õunad	kg	0,60	2,00
Viinamarjad	kg	1,80	
Seened	kg	4,00	10,00
Mesi	kg	6,00	8,00
Värske räim	kg	1,20	
Ahven	kg	3,00	

Turul veel müügil:
* kaunid suvelillekimbud
* kanarbikud
* tööstuskaup (jalanõud, riided),
* kasutatud riided
* käsitöö

Info tel 32 23 877, turg@ogelektra.ee

Kavalus aitas Marko Tiinase Eesti meistriks

Eesti veoautokrossimeistrivõistlused lõppesid möödunud nädalavahetusel Võrumaal Hinsa krossirajal. Lõpuks ometi õnnestus üks meistritiitlitest võita läänevirulasel Marko Tiinasel, kes võttis selleks appi kannatliku meele ja kavaluse.

Aivar Ojaperv

Foto: erakogu

Uhtnast pärit krossisõitja Marko Tiinas on võistlusklassis GAZ 51/52 Eesti ja Baltimaade paremikku kuulunud juba hea mitu aastat, kuid kuldmedalit seni tal veel polnud. Tänavu kevadel tõestas ta võistlusreisil Venemaale, et ka seal pole talle vastast, kuid kodune maajagamine seisis toona veel ees.

Tiinas tundis vastast

Tõusude-langustega kulgenud hooaeg – ebaõnne tuli ette nii Tiinasel kui ka tema suurimatel konkurentidel lätlastel Andris Jurcinsil ja Bruno Leimanisel – kulmineerus, nagu mainitud, möödunud nädalavahetusel. Seis oli pingeline: kolme meest järjestuses Jurcins, Tiinas ja Rainer Vissel lahutas kõiki omavahel vaid üks punkt, Leimanis oli liider Jurcinsist 7 punkti kaugusel. Kuivõrd veoautokrossis teenib etapivõitja 15, teine 13, kolmas 11 punkti jne ning ka kahest poolfinaalsõidust saab teenida kokku 6 punkti, oli loomulikult kõik lahtine.

Poolfinaalidest sai maksimaalse noosi Leimanis, Jurcinsi kontole lisandus 4 ja Tiinase omale 2 punkti. Virtuaalne seis enne otsustavat finaali: Jurcins 41, Tiinas 37, Leimanis 36, Vissel 36.

Viimasena nimetatu pidi konkurentsist loobuma juba enne selle algust, sest tehnika vedas alt. Ja kui Jurcins kolmandalt ringilt tulles boksi keeras (ka temal tehnilised probleemid), sai selgeks, et kahest järelejäänust tuleb meistriks see, kes võistluse eespool lõpetab.

Meie mehe seis oli selleks hetkeks pisut raske: ülikogenud Leimanis juhtis võistlust ja kuigi Tiinas oli teine, polnud tal lihtne, sest Hinsa krossirada on suhteliselt kitsas ja möödumiskohti vähe. Ka ei olnud seal kasutusel nn jokkerit ehk lisapaunaga ringi, mis võinuks möödumist lihtsustada.

Aga ometi ei kulunud kaua, kui pealtvaatajate hõisete saatel kerkis liidriks läänevirulane. „Ma teadsin, et Leimanis sõidab väga konservatiivselt – kui ta kord juba ühe trajektoori valib, siis sellele ta ka jääb," rääkis Marko Tiinas pärast edukalt lõppenud võistlust. „Ühes nõelasilmakurvis oli sisemine serv väga auklik ja Leimanis hoidis sealt eemale. Mõtlesin, et saagu mis saab – topin oma nina vahele ja vaatan, kas õnnestub vaatamata aukudele mööduda. Ta ei üritanudki mind katta."

Viimased ringid, mis Tiinase juhtimisel möödusid, pakkusid veel üksjagu pinget, sest lätlane üritas oma viga heastada, kuid Tiinase kannatlikkus jäi sel korral peale.

Meistrivõistluste kolmas koht kuulus Jurcinsile, kuid huvitav oli Hinsa osavõistluse lõpp: pärast Läti külalise katkestamist tõusis kolmandale kohale naisvõistleja Tuuli Pilv ja oli poodiumile jõudmisega ajalugu tegemas, kuni viimasele ringile minnes üks konkurentidest külma närvi kaotas (sest kus see häbi ots, kui veoautokrossis naisterahvale kaotad!) ja Tuuli välja rammis.

Tiitlid veel Võrru ja Tartusse

Veoautodel GAZ 53 tuli Eesti meistriks Mikk Mäesaar Võrust, ka järgmised kaks kohta kuulusid selle piirkonna krossimeestele. Naabrimees Järvamaalt Priit Teivejõe oli kokkuvõttes neljas.

Veobagidel läks meistritiitel Vahur Lillmannile Tartust. Eino Tänavots, kelle bagi on ehitatud ja ette valmistatud Tamsalus, kuid kes ise elab praegu Harjumaal, oli kokkuvõttes neljas, Viljar Kask Väike-Maarjast 7. ja Lenar Rohtla Tamsalust 8. Neist viimasena nimetatud selle hooaja debütant sai Hinsas kätte ka oma uustulnuka ristsed, paiskudes esimeses poolfinaalsõidus katusele.

Veobagide GAZ 51/52 omaette arvestuses oli Kask kokkuvõttes kolmas.

Tapa rahvajooks toimub pühapäeval

Kõik rahvaspordisõbrad saavad läbida kaheksakilomeetrise raja kas joostes või kepikõndides, kui ilmateate järgi on oodata kuiva ilma lootusega päikesepaistele.

Start on kell üks päeval Tapa linnastaadionil, registreerimine sealsamas kell 11.30-12.30. Toimuvad ka lastejooksud. Täiskasvanutele maksab jooksul osalemine (mullu osales rekordilised 100 jooksjat!) paar eurot. Distants kulgeb Roti metsa liikumisradadel, asfaldil liikumist on minimaalselt. Jooksurajale pääseb alates 15. eluaastast või erandkorras alates 11. eluaastast, kui noorel jooksusõbral on ette näidata treeneri või lapsevanema kirjalik luba. Korraldajad tagavad aja ja koha fikseerimise lõpuprotokollis ja diplomil (kepikõndijatel aega ei võeta), samuti teeninduse staadionil ja vajadusel esmaabi ning katkestajate transpordi finišisse. Oma tervisliku seisundi eest peab vastutama osaleja ise. Kepikõndijatele on avatud ka nelja kilomeetri pikkune rada. Järgmine üritus kepikõndijatele toimub Tapal juba 5. oktoobril. Samuti pühapäeval toimub Tapalt paarikümne kilomeetri kaugusel Valgehobusemäel Albu valla sügisjooks ja kepikõnnimatk, kus distantsiks samuti kaheksa kilomeetrit, lähem info veebiküljel albu.ee.

Tõnu Lilleorg

Fotomeenutus varasemalt Tapa rahvajooksult. Foto: Tiina Paas

Lennuki 17, Rakveres Virumaa Varjupaigas ootavad kodu:

03.09.14 Tapa linnast leitud isane sõbalik koer.

Barry on umbes 8 kuune isane koer,12.09.14 tulnud Tapa linnast Uuelt tänavalt. Iseloomult on Barry väga sõbralik, ja kuna on nii noor siis armastab väga mängida ja ringi lipata. Ka rihma otsas on ta kuulekas, oskab ilusti kõrval jalutada ja kuulab sõna. Saanud vajalikud vaktsineerimised ja mikrokiibi.

Bruno on umbes kaheksa kuune isane sõbralik koer, kes saabus meie juurde Tapa linnast Uuelt tänavalt 12.09.14 koos oma venna Barryga. Nagu noored koerad ikka, on Bruna väga vallatu ning armastab mängida nii lastega kui ka teiste koertega. Kassidesse suhtub Bruno samuti sõbralikult, liiga neile ei tee ent võib neid mänguhoos taga ajada. Bruno on saanud kõik vajalikud vaktsineerimised ning mikrokiibi.

Muki on noorem isane väike koer, kes saabus meie juurde Tapa linnast Uuelt tänavalt 12.09.14 Iseloomult on Muki väga seltsiv, ta armastab kangesti inimeste lähedust, ning ootab et talle tähelepanu pööratagks. Kui temast ükskõikselt mööda jalutada, siis tõuseb ta tagakäppadele ning vehib esikäppadega õhus, lootes nii et tema juurde tuldaks ja talle pei tehtaks. Seega võib öelda, et Muki on väga sõbralik, ning sobib ka lastega ning teiste loomadega, kuna riidu ei kisu ja armastab ka mängida. Ta oleks ideaalne kaaslane nii noorele lastega perele ent samas ka eakamale inimesele toakoeraks ning seltsiliseks, sest lisaks mängimisele meeldib talle ka niisama diivanil vedeleda ja hellitusi saada, kõige tähtsam on talle inimeste tähelepanu ning armastus, olenemata kellelt see tuleb- Ka on Muki saanud kõik vajalikud vaktsineerimised ning mikrokiib, ning omab ka lemmikllooma passi, seega on ta valmis uude kodusse minema.

Nufi on isane kassipoeg ,sündinud 04.07.14a.saanud ussirohtu, vaktsineeritud, mikrokiibistatud ja kasutab ilusti liivakasti.

Mufi on isane kassipoeg, sündinud 04.07.14a.saanud ussirohtu, vaktsineeritud, mikrokiibistatud ja kasutab ilusti liivakasti.

Lumi - Tapa vallast Linnape külast leitud valge kassipoeg.

Kratt - Paide vallast Sõmeru külast leitud emane kassipoeg.

Kontakttelefon 5309 0510
Kasside infotelefon 516 2473
virumaa@varjupaik.ee

Toeta meid!
Varjupaikade MTÜ
A/a 10220068203017
selgitus Virumaa varju-

Tervisekapsleid müüvalt koduleheküljelt leiab viiteid pettusele

Uued kapslid lasevad kõigil, kes on proovinud, kaotada [kaalust – toim.] 10 kg kuuga. Nad pole mitte ainult kiired ja tõhusad. Neil puuduvad ka keemilised lisandid, mis teevad neist looduslikud ja tervislikud.

Aivar Ojaperv

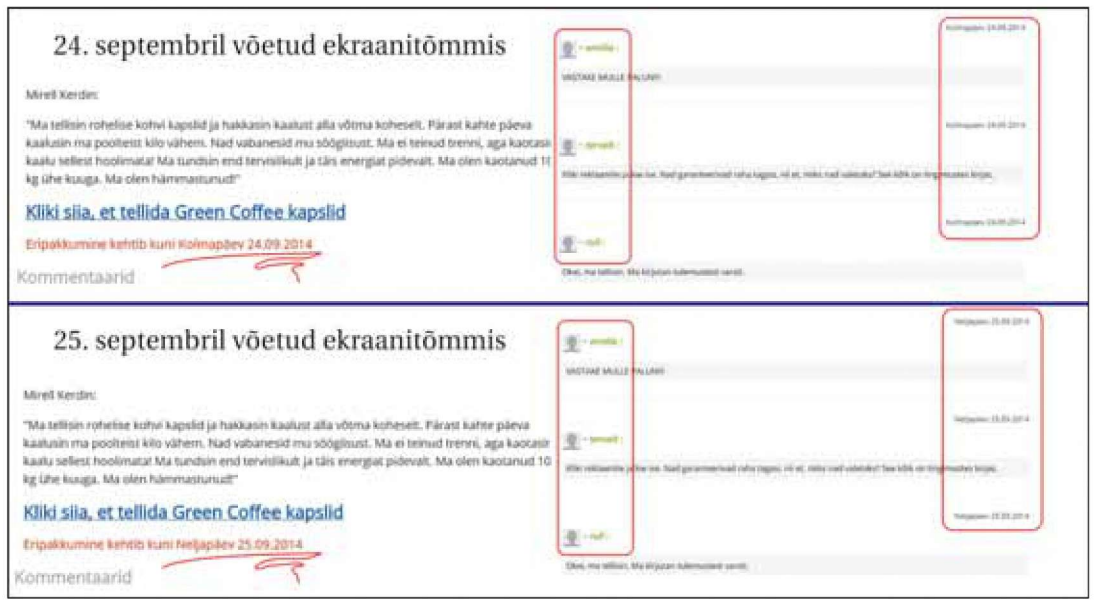

Esimesed kolm lauset pole minu kirjutatud. Sellise teksti leiab internetilehelt argiuudised.com ja need imetabased kapslid pidavat langetama kaalu. Sama lehekülg tutvustab-pakub veel teisigi „imelisi loodustooteid", mille tarbimisel võib sinu väljanägemine muutuda 20 aastat nooremaks või seksuaalelu selliseks, nagu see oli 20aastasena.

Olgu kohe öeldud, et suure tõenäosusega on tegemist sulidega, kes püüavad lihtsameelsetele oma kaupa pähe määrida. Tõenäoliselt pole kapslid tervisele ohtlikud, kuid mingit toimet neilt küll oodata ei maksa. Järgnev artikkel on kirjutatud selleks, et hoiatada inimesi petturite ohvriks langemast, ja ühtlasi püüan anda paar nõuannet, kuidas sulide pakkumised kerge vaevaga ära tunda.

Rõhuvad inimeste salasoovidele

Kõnealustele netilehekülgedele võid sattuda, kui klõpsad kas kogemata või teadlikult mõnel teisel kodulehel vilkuvat reklaami. Minu hiire alla jäi argiuudised.com ühel autosporti kajastaval lugupeetud leheküljel. Kusjuures olgu mainitud, et autospordilehe haldajal pole rämpsreklaamidega midagi ühist, viimased tekivad kodulehtedele selle haldaja tahte vastaselt. Miks ja kuidas, see on hoopis teine teema ning siinkohal kajastust ei leia.

Aga asja juurde. Konkreetne argiuudised.com pakub, nagu mainitud, loodustoodetel põhinevaid kapsleid, mida on kolme sorti: ühed aitavad uskumatu kiirusega kaalu vähendada, teised parandada seksuaalelu ja kolmandad siluvad kortse ning aitavad nooremana välja paista. Ehk kõike seda, mis on meist iga teise salamureks.

Tuleb tunnistada, et sel korral on sulid lehekülje koostamise ja vormindamisega vaeva näinud. Eesti keel on sellel küll pisut konarlik (vaata sissejuhatuseks olevaid lauseid), kuid kohe kindlasti pole need kirjutatud mõne tõlkeroboti abil. Illustratsiooniks on lisatud hulk fotosid, mis on loomulikult töödeldud. Töötlus on muide piisavalt lohakas, nii et isegi suhteliselt kogenematu silm saab sellest aru.

Usutavuse suurendamiseks on põhjalikult kirjeldatud klorogeenhapet (on reaalselt olemas ja omab ka teatud toimet – A.O.), mis pidavatki olema kaalulangetamise võlurohi, ja muidugi pole unustatud lisada stamplauset: „Arstid Tartus on šokeeritud nähes oma patsiente muutumas. Nad pole kunagi näinud midagi sellist varem."

Suhtu lubadustesse skeptiliselt

Kuidas järjekordne pettur ära tunda? Esiteks muidugi terve mõistus: näiteks kaalulangetamine ühe kuuga 10 kilo ei ole lihtsalt reaalne. Jah, kaalust võib ju nii palju isegi alla saada, kuid siis on see juba tervisele ohtlik.

Sama kehtib ka teise kahe toote kohta – kui väljanägemist oleks nii lihtne 20 aastat nooremaks muuta, siis jumala eest – miks enamik 70aastaseid inimesi näeb ikka välja kui 70aastased? Miks „rikkad ja ilusad" kulutavad aega ja raha ilulõikustele, kui saaksid oma kortsud silutud purgitäie kapslitega?

Kui aga eelnev jutt ei veena – no olgu, keegi „hull teadlane" leiutaski imerohud –, siis tasub tähelepanu pöörata selliste petulehekülgede nagu argiuudised.com ülesehitusele.

Reeglina on neil „hoiatus", et kaupa müüakse vaid nüüd ja praegu, see saab kohe otsa või kehtib kauba soodushind vaid loetud tunnid.

Kõnealusel leheküljel see oma iroonilisel kombel nii oligi: esmaspäeva lõuna paiku oli leheküljel kirjas, et purk kapsleid maksab 58 eurot, aga „hetkel olid need saadaval 39 euroga, kui sooritad oma ostu veel täna." Paar tundi hiljem oli soodushinnaks aga 29 eurot, mis tähendab, et hind 39 eurot kehtiski vaid viivu.

Kolmapäeval polnud kapslite hinda üldse märgitud, oli vaid lubadus, et neid saab tavahinnast 20 eurot soodsamalt.

Pilkupüüdval kohal seisab kõnealusel leheküljel lubadus, et kui ostja pole kaubaga rahul, kui sellega soovitud efekti ei kaasne, ostab müüja kauba tagasi. Leheküljelt leiab ka, või vähemalt esmaspäeval leidis, „dokumendi", mille koostaja oli nimetanud mingit tüüpi lepinguks ja osapoolte kohustusteks. Võtsin kätte ja lugesin selle läbi ning saan kinnitada: pikad laused täiesti tühja mulinat, ei ühtegi selgitust, kuidas käib tagasiost, ja mis kõige hoiatavam: mitte ühtegi müüja kontakti.

Edulugude rääkijaid pole olemas

Nagu mainitud, on lehekülg argiuudised.com ka fotode ja edulugudega illustreeritud, kus väidetavalt Eestist pärit inimesed räägivad oma imelisest salenemisest, noorenemisest ja uudsest seksuaalelust.

Noh, narri meest, mitte mehe nime, aga kui oma näopildi ja nimega esinevad tegelased Mirell Termi, Angela Ladu, Janet Tarvan jt, siis on keeruline asja tõsiselt võtta. Igaks juhuks lõin nimed Google`i otsingumootorisse – mitte ühestki neist pole internetti jäänud mitte kõige vähematki jälge, mis reaalselt eksisteeriva inimhulga puhul on suhteliselt vähetõenäoline.

„Klientidel" on võimalik ka kommentaare kirjutada. Loomulikult on need kõik positiivsed. Kummalisel kombel lubab kommenteerija „rull" osta kaks toodet – igatahes on ta kahte kommentaarikasti kirjutanud täpselt samad read: „Okei, ma tellisin. Kirjutan tulemusest varsti."

Ainult aru ma ei saa, miks ta kirjutas mõlemasse sama lubaduse nii esmaspäeval, 22. septembril kui ka kolmapäeval, 24. septembril. Tegelikult tundusid ka kõik teised kommentaarid olevat sama sisu ja sõnastusega, vahetunud oli vaid nende kirjutamise päev.

„Kommenteerijad" pole unustanud rõhutamast ka asjaolu, et „müüja võtab ju kauba tagasi, kui ei meeldi, seega mingit pettust pole."

Ning veel: süsteem lasi ka minul oma (negatiivse) kommentaari kirjutada, kuid päev hiljem oli see kadunud ja arvan, et isegi esimesel päeval nägin ma seda vaid oma arvuti ekraanil.

Argiuudised.com alanurka ilmuvad aeg-ajalt optimistlikud teated a`la Kati Põlvast ostis meie toote kolm minutit tagasi, Jüri Tartust viis minutit tagasi jne. Kui seda lehekülge natukene kauem lahti hoida, siis selgub, et kommentaarid hakkavad korduma.

Müüja kontakte pole

Imekapslite müüja pole jätnud oma leheküljele mitte ühtegi kontakti. Ühendust nendega saaks vaid ühepoolselt – mina peaksin neile e-kirja saatma ja siis nad just kui võtavad minuga ühendust. Soe soovitus: ärge saatke kirja ja jätke kontakte, sest siis hakkate oma meilikasti saama hulgaliselt rämpsposti.

PS: kui mingil imekombel osutub argiuudised.com leheküljel müüdav kaup ausaks, kui kapslitel on tõesti mingi reaalne mõju, siis olen valmis Kuulutajasse leheküljepikkuse vabanduse kirjutama ja ise endale hunniku kapsleid ostma. Selleks peaks kauba müüja minuga ühendust võtma, kontaktid on lehest ja koduleheküljelt leitavad, ning oma kauba aususe ära tõestama. Paha ei teeks ka, kui nad viiksid mind kokku mõne edulooga – saaksin Kuulutajasse kena ning positiivse jutu, ning nimi ja nägu võiks olla neil „šokeeritud Tartu arstidel", kellelt saaksin erapooletu kommentaari küsida.

Laserteraapia ravib ja leevendab valu

Rakveres Rohuaia tänaval tegutsevast laserteraapia kabinetist saavad abi need, keda vaevavad lihaspinged või – valu, kel on kroonilised haavad või spordivigastused jne. Kabineti perenaine Aira Põdra kinnitab, et laserteraapia sobib kõigile, ka lastele, ja kuigi laserteraapia on alternatiivravi, on tunnustab seda ravimoodust ka tavameditsiin.

„Väga lühidalt selgitades: tegemist on lokaalse ravimeetodiga, kus madala sagedusega laser stimuleerib kudede paranemist biostimulatsiooni kaudu."

Laserteraapia mõjusid on uuritud üle 30 aasta ja ravi kõrvalmõjusid pole registreeritud. Laserteraapia ravib või vähendab vaevusi lisaks mainitud hädadele veel väga paljudel juhtudel. „Selguse saamiseks tasub tulla konsultatsiooni, see on tasuta. Ainult aeg tuleks enne kokku leppida," soovitas Põdra.

Laserteraapiast tuleb pikemalt juttu järgmise Kuulutaja terviserubriigis.

TERAP Laserteraapia tegutseb Rakveres Rohuaia 21 I korrusel, info ja broneerimine telefonil 56 341 764.

Aivar Ojaperv

Rakvere Põhikool 105
juubelipidu 18. oktoobril

11.30 registreerimine
12.00 – 14.00 kohvik ja esinemised saalis
17.00 – 01.00 aktus ja pidu ansambliga Plaan B

Avatud fotoateljee, kohvikud ja lillepood.
Osalustasu 10 eur.

Vaata lisa: www.rakverepk.ee
facebook/rakverepohikool.com

KUHU MINNA

Teatribussi väljasõidud

1. novembril Vanemuise teatris komöödia „Minu järel, seltsimees“
23. jaanuaril Vanemuise teatris muusikal „Ooperifantoom“
Info ja broneerimine 5527977 või www.vildeautorent.ee

Kunda Linna Klubi

26. septembril kell 18 Kunda tsemendimuuseumis Teadlaste öö 2014 teaduskohvik „Kas on võimalik ära hoida naha vananemist“
27. septembril kell 15 Kunda kirikus EELK KML organistide ja koorijuhtide segakoori Kosk kontsert
28. septembril kell 18 Kunda kirikus Lauri Telliskivi trio kontsert
30. septembril kell 18 Kunda muusikakoolis rahvusvahelisele muusikapäevale pühendatud kontsert. Esineb Uhtna mandoliiniorkester.
Rohkem infot www.kundalinnaklubi.ee ja tel 3221556

Parvlaev Estonia mälestusüritused

Ühing Memento Mare tähistab parvlaeva Estonia huku 20. aastapäeva 27. ja 28. septembril.

Käesoleval aastal möödub 20 aastat meie rahuaja suurimast katastroofist – parvlaev Estonia hukust. Hukkunute omakseid ühendava ühingu Memento Mare eestvedamisel meenutatakse seda traagilist sündmust viimast korda sellisel suuremal moel.

27. septembril kell 18 toimub Tallinna Jaani kirikus mälestuskontsert. Kavas kammerkoor Voices Musicales, dirigent Risto Joost; Ciurlionise Kvartett (Leedu); Pirjo Püvi (sopran); Allar Kaaasik (tšello); Campanelli käsikellade ansambel.

27. septembril kella 19 kuni 1.33ni Tallinnas Estonia mälestusmärgi juures kontsert-mantra “Navigare necesse EST – meresõit jääb”. Kavas laeva viimse teekonna pikkune kontsert-mantra, interaktiivne valguse- ja muusikainstallatsioon. Tiit Kikase loodud muusikat esitavad Reigo Ahven ja Tiit Kikas.

28. septembril kell 12 mälestusteenistus, hukkunute mälestamine ja pärgade asetamine mälestusmärgi juures. Kell 13.30 hukkunute omastele ja külalistele koosviibimine restoranis Berlin.

Kuulutaja

TEADLASTE ÖÖ FESTIVAL 2014

Teaduskohvik„ Kas on võimalik ära hoida naha vananemist?"
KUNDA TSEMENDIMUUSEUM (Jaama 11)

26. september 2014
Kell 18.00 – AHHAA teadusekeskuse töötuba „Võltshaav“. **Kell 19.00** – AHHAA teaduskeskuse töötuba „Kummikarude DNA“. **Kell 19.00** – Räägime millised on need mõjutajad , tänu millele naha vananemine kiireneb. **Kell 20.00 – 21.00** - Külas Tartu Ülikooli Eesti geenivaramu spetsialist Maris Alver, ettekandega "Inimese elukulust molekulaarselt". **Kell 21.00** –Mahekosmeetika - Rakvere Loovuskeskuse koolitaja Jana Mihhailova, kes räägib lahti kõikide kreemi koostisosade mõju inimesele NB! Kohtade arv piiratud!
Sööme teaduskohvikus sünnipäeva torti – sõna „GEEN“ saab 2014 aastal 105-aastaseks!
Avatud kohvik!
Sissepääs tasuta!
Info: turinfo@kunda.ee; Tel. 32 22 170

Pakume toitlustusteenust kapsasupist piduliku peolauani Teie ruumides. Lauanõud ja laudlinad vajadusel meie poolt, toitudest rääkimata.
Info ja broneering: Helvi Liiva
Tel: 5094939, helvi.liiva@mail.ee
Liiva Köök

Jõhvi Mihkli kiriku ümbruses
V Jõhvi Mihklilaat
27. septembril kella 10.00-15.00
Põllumajandus- ja aiasaaduste, istikute, käsitöö- ja loodustoodete müük, tasuta raamatute laat, õpitoad, ammulastmine, Zorb-pallid (pilet 1 euro), jpm. MTÜ Kohalik Toit pakub head ja paremat ning esitleb kõrvitsatoite.
Kirikus Kell 11.00 orelimuusika pooltund
Kell 14.00 kontsert Sinu poole teel (Alen Veziko). Pilet 2 eurot
Koguduse majas Kell 12.00 Piip ja Tuut. Pilet 1 euro
Avatud Jõhvi Kindluskiriku Muuseum
Info telefon 5187590. Kauplejate registreerimine telefonil 5157496 või anne.uttendorf@gmail.com
Toetajad: Kohaliku Omaalgatuse Programm, Jõhvi Vallavalitsus, Ida-Virumaa Käsitööselts, MTÜ Virumaa NAK
Korraldaja Jõhvi Muuseumi Selts

PÄTS PITSAKOHVIKUS
(VILDE 4) ON MÜÜGIL
LAI VALIK VÄRSKEID
PAGARI- JA
KONDIITRITOOTEID
ARGIPÄEVITI 12.00 AHJUSOE
RUKKILEIB JA SAIAPÄTS
OTSE PÄTSI SAHVRI
LEIVAAHJUST
PÄTS
PAGANAMA HEA

ROBI PUBI
ROBI PUBIS
Roelas
27. septembril
kell 21.00
QVALDA
Pääse tantsule 5 €
VINNI VALD, ROELA ALEVIK
TARTU MNT 14 TEL: 518 44 46

TIKI-TRIKI STUUDIOs
1–4a MUDILASTELE
T 10.30 MUDILASRING
Tantsime, laulame, mängime, meisterdame
Tunnid toimuvad üle nädala, esimene tund toimub 30. septembril.
K 11.00 LAULU-MÄNGU TUND
Esimene tund toimub 1. oktoobril
TIKI-TRIKIs veel: eralasteaed, mängujuhid, näomaalingud, ruumide rent, võimlemine lapseootel emadele (R 17.30)
Tiki-Triki Stuudio: Laada 6 b II korrus, Rakvere
INFO: tel 3220016, mob 5850 5140, info@tikitriki.ee
www.tikitriki.ee

Pubi Wesenbergh
E-N 16-23 R 16-01
L 12-01 P 13-19
TULE SEPTEMBRI-OKTOOBRI
NÄDALAVAHETUSEL PEREGA SÖÖMA:
KÕIK LASTEPRAED -50%
OKTOOBRIKUU LIVE:
03.10 MIND ILLUSION PÄÄSE PRII
10.10 BONZO PÄÄSE 3€
18.10 HELENA MÄE DUO PÄÄSE PRII
Laudade broneerimine tel 514 5202
Leia meid ka Facebookist Pubi Wesenbergh

Lauri Telliskivi Trio kontsert EELK
Kunda koguduses
Pühapäeval 28.09.2014.
Algusega kell 18.
Sissepääs tasuta, võimalus teha
krikule vabatahtlik annetus.

Kontserdi korraldab Kunda Karmeli
kogukond, info 56908136.

Kontsert on pühendatud parvlaev
Estonia huku 20. aastapäevale.

LÜHINUMBER
1242
DUO DUO TAKSO
TAKSOBUSS 8
KOHTA JA
KAUBATAKSO
Püsiklientidele
hinnasoodustus
10%
TEL
322 4238
506 3100

TEATRIKINO
RAKVERE ROMAAN
ESILINASTUS
28. september kell 15
Dokumentaal
(Lubatud kõigile)
TASUTA
MA EI TULE TAGASI
28. september kell 17
Draama
(Alla 12 a mittesoovitatud)
RÄNDUR
28. september kell 19 ja 21
Draama, ulme
(Alla 14 a keelatud)
rakvereteater.ee

Seltskonnatantsu kursused

Kursused algavad 16. oktoobril ja nii iga neljapäev kuni 10 x

Algkursus alustab 17:30
Jätkugrupp alustab 19:00

Kursused toimuvad Rakvere Eragümnaasiumi saalis (Tööstuse 12)
Registreerida kursustele saab: taimo.kaldma@mail.ee või tel 514 1664

KATARIINA KELDER

Info ja tellimine 322 3943
www.katariina.ee

TANTSUÕHTUTE ALGUS kell 21.00
27. septembril Prominent
4. oktoobril Raen Väikene raadiost Elmar

Sünnipäevalaudade broneerimine tel 504 0320 või kelder@katariina.ee

Asume Rakveres, Pikk tn 3
AVATUD: E-N 11-24 • R, L 11-01 • P 11-20

KUHU MINNA

Gustavi Maja

Gustavi Majas Rakveres Pikk 28 alustab 29. septembril kell 18 õpitubade sari "Õnnelikum ja tervem elu läbi õige mõtlemise, toitumise, liikumise ja meditatsiooni" ja 7. oktoobril kell 18 "Tasakaalustatud toitumise ja toiduvalmistamise kursus". Täpsem info ja registreerumine: www.gustavimaja.eu, tel +372 553 5871 Ly.

O kõrts

Jõe 3a, Võsu
Ürituste algus kell 22. Sissepääs tasuta!
27. septembril Summer Forever, õhtu täis parimat suvist muusikat DJ Imre Mihhailov
04. oktoobril hitid läbi aegade toob teieni DJ Janis

Lääne-Virumaa Puuetega Inimeste Koja oktoobrikuu üritused

1. oktoobril kell 10 liikumissari
3. oktoobril kell 10-13 töötute klubi
6.-7. oktoobril kell 10-13 töötute klubi
6. oktoobril kell 13 Südamehaigete Ühingu, Diabeetikute, Parkinsoni Setsi ühisüritus. Lektor Olga Boitsov: "Kuidas säilitada positiivsust vanemas eas?"
7. oktoobril kell 9 maniküür (vajalik etteregistreerimine)
7. oktoobril kell 12 Pimedate Ühingu teabepäev: "Valge kepi päev". Lektor Mari Sepp
8. oktoobril kell 10 võimlemine
13.-14. oktoobril kell 10-13 töötute tööklubi
14. oktoobril kell 10 PIK ühingujuhtide ekskursioon Politseimuuseumisse ja koosolek
15. oktoobril kell 10 võimlemine
15. oktoobril kell 13 toimetulekuköök "Kiika-kööki"; toidud lillkapsast, paprikast, kõrvitsast
16. oktoobril kell 10 tantsuring
16. oktoobril kell 13.30 lauluring
16. oktoobril kell 13 tasuta nõustamine, nõustab Advokaadibüroo jurist Alar Salu (vajalik etteregistreerimine)
17. oktoobril kell 12 projekti "Väärikalt vananemine - mitmekesiselt tegutseme" loeng "Tervislik eluviis garanteerib väärikalt vananemise". Lektor Ene Augasmägi Sotsiaalministeeriumist.
18. oktoobril kell 12 Kurtide Ühingu üldkoosolek ja teabepäev
20.-21. oktoobril kell 10-13 töötute klubi
21. oktoobril kell 9 maniküür (vajalik etteregistreerimine)
21. oktoobril kell 14 käeline tegevus. Juhendab Malle Kaarmann
22. oktoobril kell 10 võimlemine
22. oktoobril kell 13 Afaasia Seltsingu kõnetreening Sotsiaalabikeskuses
23. oktoobril kell 10 tantsuring
23. oktoobril kell 13.30 lauluring
24. oktoobril kell 12 loeng „Uneapnoe" - mis see on ja kuidas sellega toime tulla? Lektorid dr. Marlit Veldi – vanemarst-õppejõud, Tartu ülikooli kõrvakliiniku unekeskuse juht; Tiina Siirak - Ülikooli kliinikumi uneõde; Andrus Helenurm - Eesti Uneapnoe Haigete Ühingu juhatuse esimees ja Toivo Randver - juhatuse liige.
27.-28. oktoobril kell 10-13 Töötute klubi
28. oktoobril kell 13 Vaegkuuljate Ühingu Politseimuuseumi ühiskülastus
29. oktoobril kell 10 võimlemine
30. oktoobril kell 10 tantsuring
30. oktoobril kell 13.30 lauluring
Info: 32 42 023, 5342 9043

ONU ★30672★ UNO

	Lind	Euroopa riik	Iriidium	Linn Prantsusmaal	Maalikunstnik	Astaat	Graafik ja maalikunstnik	Näitleja	kuna	Toiduaine	Argoon	kuna	Poetess	kuna	Inglise tiitel	Thot Heyerdahli parv	Fordi mudel	kuna	Ihnur	Helitöö	Osmium	Endine laulja	Selginema
„Kevade" tegelane					Aine osake / USA filmitäht				Vilu / Puu					Näitleja / Väärisgaas				Saksa vutimees / Meeskoor					
Linn Hollandis							Endine kirjastus / Helitöö					Kala / Osariik USA-s				Taimehaigus / Mi-diees							
Raadium			Terrorioorgan / Sülelaps			Inglise jooksja / M. Raua romaan					Inglise filmidiiva / Hinne						Mehenimi / Soome mehenimi				Järjest tähed / „Tasuja" tegelane		
															Samuti ladina k / Piirkond				Noot / Automark			Vene mehenimi	
Mitte unes					Pikk vokaal		Lühend kirjal / Osmium			Eitus / Tallium			Briti bänd / Olümpiarekord					Ajakirjanik / Lühend retseptil				
Eesti eurolaul 2004				Kirjanik				Piiritus								Veealune kalju				Saksa mark / Rooma 500			
Läti kirjanik					Loom						Verdi ooper						Linn Itaalias						

Transpordi- ja tõsteteenus
Amrex Trans OÜ

- KRAANA: HIAB 230 mast 21 m
- KAUBARUUM: 6,4x2,48x1,0 m
- KANDEJÕUD: kuni 17t

Tel: 555 47 177 e-post: mjveod@gmail.com

Helksiine Lilleäri
Lilled saadavad meid läbi aegade

Telli matuseseaded, lilled, pärjad Helksiine lilleärist

Tel 3223055, 3223355, 3223065

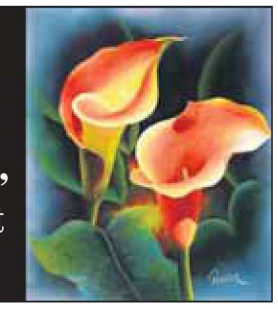

Eedeni Aed
ilu ja hinge heaks

Ilusad sügisesed tervitused

☎ 32 233 11
Lai 11, Rakvere
eeden@eedeniaed.ee
www.eedeniaed.ee

Elamusterohke Hollandi Lillefestival

22-29.04.2015 Hind 380 €
Algusega Rakverest
BreMMer Reisid
Info ja registreerimine:
www.bremmerreisid.ee
Tel. 510 4149

Koliauto
Telli: 55 000 87
e-kiri: info@koliauto.ee

- Väikeveod Eesti linnades
- Kolimine, tõstetöö ja montaaž
- Ebavajaliku äravedu
- Pakkematerjalide müük

www.koliauto.ee

TARGA MAJA TEMAATILISED TEABEKONVERENTSID 2014

"TARK VANA MAJA"
30. september 2014
Rakvere Targa Maja saalis, Turu plats 2

* uuest muinsuskaitseseaduse eelnõust
* ehitustehnilistest ja nutikatest võimalustest muinsuskaitseliste majade renoveerimisel
* praktilised soovitused ja kogemused

Osalustasu 25.-
Vaata konverentsi kava ja registreeru
www.rakveretarkmaja.ee
info@rakveretarkmaja.ee

SISEMINISTEERIUM · EAS · REGIONAALARENGU TOETUSEKS · RAKVERE VAGE TÄIS · Euroopa Liit Euroopa Regionaalarengu Fond · Eesti tuleviku heaks

---

www.isovent.ee | isovent@isovent.ee

Ventilatsioonisüsteemide projekteerimine, paigaldus, hooldus, puhastus

Kortermajade ventilatsioonilahendused

Puiestee 2, Sõmeru 44201, Lääne-Virumaa
Telefon: 513 4946 OÜ IsoVent Ehitus

AadeMart Ehitus OÜ

* Põllumajandusehitised
* Üldehitus- ja remonditööd
* Viimistlustööd
* Korterite remont
* Katuste ehitus
* Projekteerimine
* Ehituseelarvete koostamine

Lisainfo tel:
5187 131 (Janek)
5116 424 (Mart)
e-mail:
aademart@gmail.com

Lihapood Pikk tn 11 Rakveres
Eestimaine liha otse farmerilt

- SEAHAKKLIHA 2,60 €/kg
- SEALIHA al 2,50 €/kg (veerand siga)
  Vajangu farmist
- LAMBA- ja VASIKALIHA
  Lääne-Virumaalt

Avatud T-R 10-18, L 10-15
Tel 5340 9428
www.omaporsas.ee

Oma Põrsas

Kangapoes A-TEKSTIIL

Pikk tn 28, Rakvere
Oleme avatud
E-R kella 10-18
L kella 10-15

Septembri lõpuni
KÕIK KANGAD
-20%

VIHMAVEERENNID ÜHENDUSKOHTADETA
VIHMAVEESÜSTEEMID JA LISATARVIKUD
SEINA- JA KATUSEREDELID
LUMETÕKKED JA HOOLDESILLAD
NÕUSTAMINE, MÜÜK JA PAIGALDUS
RENNLUX OÜ
www.rennlux.eu
e-post: info@rennlux.eu
Tel: 5344 8787

Juveeliäri Candra

Alberto Martini – Itaalia bränd, tähistab oma 3-dat aastapäeva Eesti juveeliturul. Roodiumiga kaetud hõbe 925, juveelitooted naturaalsete kividega.

Uskumatud allahindlused 20-70%
Ostad ühe, saad teise TASUTA

Pakkumine kehtib 1.-14. okt Candra Juveeliäris

Ära kaota suurt võimalust!

www.candra.ee, Koidula 1, Rakvere, Tsentrumi 1. korrus
E-R 9-18, L 9-15 • Tel+faks 322 3975, info@candra.ee

TERASKATUS

- Ruukki teraskatused
- vihmaveesüsteemid
- plekksepatööd
- paigaldusteenus
- turvatooted
- katuseaknad

Kõik erikujulised plekid meilt. Küsi lisa!

Ruukki katus - lihtne osta, lihtne paigaldada, lihtne omada!
3 sammu ideaalse katuseni:

1. mõõdame
2. müüme
3. paigaldame

Küsi tasuta hinnapakkumist juba täna!

Jaama 12, Rakvere
tel/fax 32 24514
555 96270
556 53842
www.teraskatus.ee
rakvere@teraskatus.ee

VELUX
RUUKKI PARTNER