TAKSO
17227
OÜ RAKVERE TAKSO
501 7879

lk 4 Tõnu Paju: aeg on meid soosinud
lk 9 Tööpakkumised

Nädalaleht
Kuulutaja

VILLA TAKSO
Nüüd ka 6 kohaline!
HELISTA
1300
tel. 515 0068

Nr. 20 (908) 20. mai 2016 tasuta

Rattabaas
Fixus Sport
VALIKUS 100+ JALGRATAST

Lai 9, Rakvere 322 20 30 rattabaas.ee
E-R 10.00-19.00
L 10.00-15.00
P Oleme treenimas

RAKVERE
Ideest teostuseni!
KÜTTESALONG
Kliendipäev 20. mail
• ExtraStove pelletikaminad ja -katlad
• Cooper&Hunter soojuspumbad
• EvaCalor pelletipliit
• Päikeseküte
Katelde ja kaminate hooldusvahendid -20% Hinnaüllatused !

Järelmaksu võimalus!
Jaama pst 5, Rakvere • Tel: 5586 786, e-mail: kyttesalong@gmail.com • Koduleht: www.küttesalong.ee

KERE- JA VÄRVIMISTÖÖD / KAHJUKÄSITLUS
Stik AS | Rakvere Vabaduse tn 12 | mob 53 285 480 | www.stik.ee
stik AUTOREMONT

JUHTKIRI

Maale elama?

Aasta aastalt kõneldakse üha enam tõmbekeskustesse koondumisest ja linnastumise probleemist. Aina sagedamini võib kuulda möödunud nädalavahetusel Telliskivi loomelinnakus toimunud messi nimilausekski olnud üleskutset „Maale elama!“

Kuid kas maale elama kolimine või olemasolevasse talukohta jäämine on nii lihtne? Või oleks ehk õigem küsida – kas see on üldse mõistlik?

Kõigile on teada, et üha enam koonduvad olulised teenused maakondade keskustesse. Hoopis hullem on aga olukord nende jaoks, kes päriselt maale – põldude ja metsade vahele- kolida soovivad. On selge, et igas väikeses külas poodi ja postipunkti olla ei saagi. Selle asjaoluga peab maale kolija arvestama. Kuid probleemid võivad esile kerkida juba uue kodu plaanimise ja ehitamise etapis.

Miks võtab elektri majja saamine nii kaua aega? Kuidas saada kaevu puhas vesi? Milliseid lubasid on ehitamiseks tarvis, või kas need üldse saadakse? Need on küsimused, millega maale koliv inimene kokku puutub. Samas saan heameelega tõdeda, et poliitilisel tasandil võetakse nende murede lahendamiseks üha rohkem ette. Ei või märkimata jätta, et hajaasustusprogramm on paljudele suureks abiks olnud.

Tegelikult olen aga üsna kindel, et maaelu armastaja jaoks saab nähtud vaev ja asjaajamine hulgaga tasutud, kui ta tõuseb esimest korda üles päris enda majas, mida ei ümbritse identsed kandilised hooned, vaid puhas loodus ja kaunis linnulaul.

Küllap ongi tegelikult nii, et need, kes soovivad maal elada, teevad seda niikuinii. Ja neid, kellele linnamelu nautida meeldib, ei meelita sinna ka pangakontorid ega toetused.

Liisi Kanna

Rakvere loodab laululava renoveerimiseks saada Euroopa raha

Rakvere linnal säilib lootus saada toetust Euroopa Liidu programmist „Piirkondade konkurentsivõime tugevdamine“. Ministeeriumis on abikõlblikuks hinnatud nii Vallimäe laululava renoveerimise kui ka Pika tänava jalakäijate tänavaks ehitamise projekt, kuid kindlat rahastamisotsust muidugi veel pole.

Aivar Ojaperv

Selleks, et ELi toetusrahale edasi kandideerida, andis Rakvere linnavolikogu garantii, et Vallimäe laululava rekonstrueerimisel panustab linn omafinantseeringuna 430 000 eurot. Kogu projekti maksumus on umbes 2,8 miljonit eurot.

Tihe konkurents

„Oleme Vallimäe ja ka Pika tänava projektiga jätkuvalt konkurentsis,“ kinnitas Rakvere linnapea Mihkel Juhkami.

Pika tänava projekti kaasfinantseerimiseks on volikogu nõusoleku andnud juba varem. Kokku eraldatakse kõnealusest toetusprogrammist Lääne-Virumaale eeldatavasti kuus miljonit eurot, mis tähendab, et kuna maakonnast on esitatud ka teisi häid projekte, pole veel sugugi kindel, et Rakvere kaks taotlust toetust saavad.

Kui aga peaks saabuma jaatav vastus, renoveeritakse Vallimäe päevi näinud laululava täielikult. Eskiisprojekt selleks on olemas juba kümmekonna aasta tagant, kuid rahapuudusel toona seda asja ette ei võetud.

Terve piirkond saaks uue ilme

Kava kohaselt ehitatakse laululava ümber amfiteatrikujuliseks estraadiks, kasutades ära Vallimäe looduslikke nõlvu. Muuhulgas rajatakse uued parklad nii Tõusu kui ka Vallikraavi tänava äärde. Viimase ühendamiseks laululavaga on plaanis läbi mäe kaevata eraldi tee, millest hakkab üle minema jalakäijate sild ja mille äärde rajatakse vaateplatvorm.

„Muinsus- ja keskkonnakaitsjate kooskõlastus sellele projektile on olemas,“ kinnitas linnapea Juhkami. „Nii üllatav kui see ka pole, oli juba eelmise vabariigi ajal olemas kava kaevata Vallimägi risti läbi ja ehitada sinna otsetee kesklinna ja Vallikraavi tänava vahele. Kaevamisega jõuti ka alustada, märgid looduses on siiamaani näha. Meie projektis kasutatakse seda alustatud tööd osaliselt ära.“

„Kui toetust antakse, on see asi igal juhul mõistlik ära teha,“ lisas Juhkami. „Kaks kolmandikku Vallimäest saaks korda ning linna lisanduks korralik puhkeala.“

TEADE

13. mail korraldas Baseilo OÜ Husqvarna kaubamärki kandvate toodete esitluspäeva, osalejate vahel loositi välja 2699 eurot maksev Husqvarna robotniiduk. Loosiõnn naeratas sel korral Silvi Pahkpuule Sõmerult. Palju õnne!

Rakvere Baseilo-Husqvarna meeskond tänab osalejaid. Esitluspäeval jagasid nõuandeid valdkonda tundvad Andrus Soomer ja Aivo Smitt Husqvarna Eesti esindusest.

Huvilistele tutvustati Husqvarna robotniidukite tööpõhimõtteid ja jagati nõuandeid robotniiduki valimiseseks. Kliendid said ülevaate Husqvarna akutoodete sarjast: trimmerid, hekilõikurid, saed jne.

Robotniidukite ja akutoodete turg on Eestis kasvav. Mina olen Husqvarna robotniiduki omanik juba 5 aastat. Selle aja jooksul olen vahetanu viis komplekti terasid. Muid probleeme pole olnud, ausalt!

Oma kogemusele tuginedes toon välja mõned positiivsed küljed:

-aku on soodne ja kestab pikalt
-müratase on väike ja ei häiri naabreid
-muru on kasvanud pideva niitmise tulemusena väga tihedaks
-võilill ei voha, vaid üritab õitseda päris maad ligi
-mutid ja närilised on mujale kolinud
-naine on rahul, sest aed on ilus, ja seda väga väikese vaevaga
-jääb aega tegelda oma hobidega

Soovitan Husqvarna robotniidukit!

Aleksander Pritsik, Baseilo OÜ juhataja

Väljaandja:
AveC Kirjastuse OÜ
Tobia küla, Rakvere vald
Telefon 322 5090
toimetus@kuulutaja.ee
www.kuulutaja.ee
Kuulutusi saab toimetusse edastada ka telefonil 322 5093 või e-postiga kuulutus@kuulutaja.ee.

Peatoimetaja
Katrin Kivi, 322 5090
katrin.kivi@kuulutaja.ee

Tegevtoimetaja
Liisi Kanna, 322 5092
liisi.kanna@kuulutaja.ee

Müügikonsultant
Kairi Kreis, 322 5093
kairi.kreis@kuulutaja.ee

Disain
Renee Koit
Marimai Kesküla
Kairi Kreis
kuulutus@kuulutaja.ee

Reklaam
reklaam@kuulutaja.ee
322 5090
322 5093

Kuulutaja ilmub reedeti.
Trükk: Printall AS
Trükiarv 15 500
Toimetus avatud
E-R 9-17

Kuulutaja

Grossi Toidukaubad jõudis Sauele

OG Elektrale kuuluv kaubanduskett Grossi Toidukaubad sai nädala alguses lisa – avati uue näoga kauplus Harjumaal Saue keskuses. See on ettevõttele juba 52. toidukaupade kauplus.

Katrin Kivi

Saue kauplus kuulub OG Elektra kaubandusketi suurimate kaupluste hulka, sobides laiendatud kaubavaliku tõttu ka nõudlikumale kliendile. Põhitoiduainete osas on rõhk suunatud eestimaisele toodangule: eelkõige lihatooted, lisaks pagari-, kondiitri- ja kulinaariatooted.

Saue kauplus erineb visuaalselt ülejäänud Grossi Toidukaupade kauplustest. „Otsustasime, et meie uued kauplused saavad edaspidi uue moega inventari," kommenteeris ettevõtte omanik Oleg Gross. „Kasutame rohkem halle toone ja rohkem puitu. Sarnases võtmes avame juunis ka Lasnamäel Kivila ja sügisel Ahtmes Iidla kaupluse."

„Loodame, et Saue kauplus läheb käima," ütles Oleg Gross. „Kogemuste põhjal võib öelda, et võtab ligikaudu aasta, enne kui tegevus hoo sisse saab. Konkurents on jaekaubanduses kõikjal väga tihe. Meie eeliseks on kindlasti lai valik meie oma toodangut ja turu soodsaima hinnaga eesti sealiha. Tänu sealihale oleme oma kliendibaasi kasvatanud ka venelaste seas, nemad eelistavad toormaterjali rohkem kui eestlased."

Grossi Toidukaupade Saue kaupluses saab tööd 17 inimest, kes valdavalt elavad ümbruskonnas, aga ka Tallinnas.

Uues keskuses on kaubanduspinda 1200 ruutmeetrit, kus lisaks toidukauplusele mahub toimetama juba uksed avanud lillekauplus, õige pea tööd alustav apteek ja mobiiltelefonitarvikute müügipunkt.

Oleg Grossi sõnul oli Saue kaupluse valmimine pikk protsess. „Ostsime 4 aastat tagasi pankrotistunud firmalt kinnistu - algselt oli see elamumaa. Kogu asjaajamine võttis aega rohkem, kui oskasime oodata. Paberimajandust oli palju – seadusandlus on väga keeruline. Õnneks oli meil aga Saue linnavalitsusega väga hea koostöö. Kaupluse valmimise protsess on üldjuhul pikaaegne. Kuna Saue kaupluse asukoht sobis meile logistiliselt hästi, sest jääb täpselt meie kaubandusteele, siis võtsimegi nõuks selle valmis ehitada."

Hoone projekteeris K. Enno Arhitektuuribüroo ja ehitas LM Ehitus OÜ.

Simunasse tuleb bensiinijaam

Praegu asub Simuna elanike jaoks lähim tankimisvõimalus ligi 15 kilomeetri kaugusel Rakkes. Lähitulevikus loodab kohalik ettevõtja alevikus bensiinijaama avada.

Ehkki bensiinijaama detailplaneeringu avaliku väljapaneku ajal muudatusettepanekuid ei laekunud, korraldas Väike-Maarja vald avaliku arutelu, et plaanitavat bensiinijaama huvilistele tutvustada ning koos arendajaga küsimustele vastata.

Kinnistul, kuhu bensiinijaama kavandatakse, asus nõukogude ajal põllumajandustootjaid varustav tankla. Nüüd plaanitakse rekonstrueerida olemasolev tanklahoone ning seda laiendada.

Omanik Hannes Kõvask ostis kinnistu umbes aasta tagasi kindla eesmärgiga sealne tankla taastada. „Siin ei ole ju tankimisvõimalust," sõnas Kõvask. „Hakkaksin pakkuma diislikütust ning 95 bensiini. Eks pärast paistab, kui palju inimesed tangivad ja mis edasi saab."

Esialgu ei plaani omanik ööpäevaringselt avatud olevat tanklat. „Lahti oleks see kella kümneni, öösel nii palju tarbimist ei ole. Kindlasti tuleks sinna ka kohvikuosa," tutvustas Kõvask plaane.

Vallavanem Indrek Keskküla nentis, et tankla lihtsustaks kindlasti kohalike elu. „Kui pühapäeva õhtul muruniidukile kütte ostmiseks peab edasi-tagasi kokku 30 kilomeetrit maha sõitma, siis see on tõesti kulukas ning tüütu," näitlikustas vallavanem. „Ma tunnustan väga ettevõtjat, et ta julgeb ja tahab seda teha."

Diskussiooni käigus vastasseisu esile ei kerkinud, üks mureküsimus siiski tekkis.

Katastriüksus, kuhu tanklat kavandatakse, asub Väike-Maarja valla üldplaneeringus tootmismaa juhtotstarbega maa-alal. See tähendab, et ümbruses paiknevad tootjate kaubahoovid.

Naaberkruntide omanikel tekkis arutelu käigus küsimus, kuivõrd kavandatavad laiendused mõjutavad sõidukite, ennekõike rekade läbipääsu. Indrek Kesküla seletas, et bensiinijaama varikatuse ala ei laiendata ning igas kõrguses sõidukite läbipääs säilib.

Osalejatele pakkus suurt huvi ka see, millal uus bensiinijaam valmis võiks saada. „Kopp läheb siis kohe maasse, kui kõik load käes on. Sealt edasi kulub pool aastat," prognoosis Kõvask.

Liisi Kanna

Tõnu Paju: aeg on meid soosinud

Wiru Autol täitus 15 tegutsemisaastat. Kuulutaja käis külas ettevõtte juhil ja omanikul Tõnu Pajul, et uurida, mis on edu taganud.

Katrin Kivi

„On olnud hullemaid aegu," vastas Tõnu Paju lõbusalt küsimusele, kuidas läheb. „Teenindusajad on meil 90-100 protsendi ulatuses täis müüdud. Autode müük on üsna lähedal 2007. aasta buumile, mil müüsime 175 autot aastas. Praegu oleme mitmel järjestikusel aastal müünud 165 autot. Samas on käive juba praegu suurem kui siis, sest hinnad on tõusnud."

Loogiline asjade kulg

Wiru Auto saamise loost rääkides peab Tõnu Paju minema ajas tagasi aastasse 1992, mil nad väikese seltskonnaga ostsid ära toonase Meloodia kaupluse. Nõukogude ajal oli pea igas linnas sarnast nime kandev kauplus, mis müüs tänapäevases mõistes koduelektroonikat.

„Kauplus Meloodia müüs peamiselt telekaid," kommenteeris ka Paju. „Aga kuna olime kõik tehnikataustaga mehed, siis lisasime kohe sortimenti autovaruosad."

„94. aastal kolisime autovaruosadega kõrvalmajja suuremale pinnale, kus tegutsesime järgmised seitse aastat," jätkas Paju. „Kuna uued ruumid olid suuremad, siis panime rõhku rehvide müügile ja hakkasime edasisi võimalusi uurima. Pidasime läbirääkimisi Eestis tegutseva firmaga Balco, kes taastas ja müüs rehve. Saavutasime nendega koostööleppe, kuid tingimusel, et hakkame pakkuma ka rehvivahetusteenust. Nii hakkasimegi hoovipealses väikeses ruumis rehve vahetama, sinna lisandusid muud teenused. Võib öelda, et kõik läks loogilist rada pidi."

Tõnu Paju meenutas, et 1996.-1997. aastal võeti vastu seadus, mis kehtestas talverehvikohustuse. „Seetõttu sai palju müüdud," muigas Paju, pärast esimest talverehvihooaega tuli mõte ehitada uus maja ja asuti krundi otsingutele. „Asjaajamine võttis mõned head aastad aega ja 2000. aasta sügisel läks ehitamiseks. Mai lõpus 2001 registreerisime osaühingu Wiru Auto. Pärast jaanipäeva kolisime praegustesse ruumidesse."

1992 asutatud B.R.A.V.-AA OÜ toimetab samuti edasi, müües Wiru Autoga ühe katuse all endiselt autovaruosasid.

Kõik algab auto müügist

Mis teenuseid Wiru Auto pakub? „ Kõik saab alguse auto müügist," avas Tõnu Paju telgitaguseid. „Müüdud auto tagab meile töö aastateks – autot on vaja ju hooldada. Autoteenindus katab maja püsikulud."

Kasutatud autode müük on Wiru Auto jaoks uute autode müügiga kaasnev tegevus. „Aastas müüme sadakond kasutatud autot," selgitas Paju. „Komisjonimüüki võtame neid vaid juhul, kui on võimalik ettevõttele raha teenida. Olgem ausad, kolmanda-neljanda ringi autode remont võib minna kallimaks kui auto turuväärtus."

Ettevõtja julgustab uusi autosid ostma. „Tänapäeval on liisingutingimused nii soodsaks läinud," kinnitas ta. „150-200 euro eest kuus saad probleemivaba sõidumugavuse. Kõige kasulikum on osta vähe sõitnud, aasta-paar vana auto – vana tõde ju, et kui auto väljub salongist, selle hind kohe langeb, aga ega sellest ju sõiduomadused oluliselt muutu. Kindlasti tasub tähele panna auto läbitud kilomeetreid – ega asjatult anta autole garantiid 100 000 kilomeetriks. Kõik on välja arvestatud."

Kasutatud autot soovitab Paju osta samuti salongidest. „Oleme teinud autole põhjaliku kontrolli. Lisaks on meilt ostetud masinat võimalik tagastada 14 päeva jooksul. Naabrimees vaevalt sellise õiguse annab."

Mida 15 aastat on õpetanud?

„Algusaastatel oli konkurents hõre. Aja möödudes on see olukord muutunud palju. Konkurenti tuleb jälgida, aga ajada tuleb ikka oma asja, teiste raha pole vaja lugeda."

Kas on ka ebaõnnestumisi? „Ma nüüd ei tea, kuivõrd on see ebaõnnestumine, aga oli üks väga ebameeldiv ajajärk: 2004. a. olime sunnitud lõpetama koostöö Volkswageniga. Kõik süsteemid tuli välja vahetada, tööd oli tohutult, kaasnesid ka suured lisakulutused."

„Aeg on meid soosinud, ikka ja jälle oleme olnud õigel ajal õiges kohas," rääkis Tõnu Paju. „Suured muutused Eestis on meie jaoks tähendanud häid müüginumbreid. Kui Meloodiaga alustasime, siis muutusid telesüsteemid, inimesed olid sundseisus ja pidid oma analoogtelerid ümber vahetama. Sama lugu oli mainitud rehvivahetuskohustusega. Nii et äris peab õnne olema."

Tõnu Paju jaoks on määravaks ka inimesed, kellega koos töötada. „Üksi ei tee midagi ära. Mul on inimestega väga vedanud. Tegevjuht, pearaamatupidaja ja üks lukksepp ning varuosade kaupluse juhataja on näiteks algusest saadik minu kõrval. Eks muutusi on olnud, aga võin öelda, et kaadri voolavusega pole meil kunagi probleemi olnud."

Tõnu Paju: "Kliendile loovutatakse uus auto punase katte alt." Fotol olev auto on Wiru Auto jaoks tänavu 61 müüdud auto.

Foto: Toivo Murakas

ÄRIMEEST PEETI SPEKULANDIKS

Paju arvab, et kõik ärid ei saagi edukad olla. „Ettevõtjal peab olema hea vaist – kõhutunne. Samuti järjepidevus."

Ja järjepidevust on Tõnu Pajul olnud. Nimelt aastatel 1974-92 töötas ta Haljalas Zhiguli teeninduses. „1994-1995 läks see küll pankrotti, aga see polnud minu teene," naljatas ta. „Sain sealt korraliku elukooli, teadmised autodest ja ka ärist laiemalt."

Esimese auto välismaalt tõi Tõnu Paju 1992. aastal Belgiast.

„Teate, kuidas nõukogude ajal ettevõtlikke inimesi nimetati? Spekulantideks! Need olid inimesed, kes ostsid odavamalt ja müüsid kallimalt. Nimetati seda mittetöiseks tuluks, mis ei olnud aktsepteeritav. Tänapäeval on see täiesti normaalne äritegevus, aga sellel ajal jahtis sellised nutikaid inimesi SORVVO (organisatsioon nn majanduskuritegude ja spekulantide avastamiseks – toim.). Kui tegemist oli valuutaga, olid trellid garanteeritud."

„Tõnu Paju oli see mees, kes organiseeris minu vana roostetanud Zhiguli-kosu üles ehitamise," meenutas Zhiguli teeninduse aegu ka ettevõtja Oleg Gross. „Tol ajal polnud autosid vabamüügis, vaid vähesed valitud said autoostuloa - mina ei saanud. Nii, et Tõnu tegi mulle vanast autost põhimõtteliselt uue. Tõnu on alati olnud mees, kes peab sõna ja täidab antud lubadusi."

**SORVVO - sotsialistliku omandi riisumise vastu võitlemise osakond*

Wiru Auto on Renault´, Nissani ja Peugeot´ esindus Lääne-Virumaal.

Asutamine: 29. mail 2001. a
Töötajad: 18
Käive (2015): 4 394 950 €
Bilansimaht (2015): 1 958 627 €
Tiitlid: 2008. ja 2011. a Nissani parim diiler Baltikumis
2015. a Baltikumi parim Nissani diagnostik töötab Wiru Autos
Aadress: Lääne-Virumaa, Rakvere, Kreutzwaldi tn 7, 44314
Koduleht: www.wiruauto.ee

Vilde 14 JR MOTOPOOD KOMISJONIPOOD
Mopeedid, rollerid, ATV-d, krossikad, jalgrattad (meestele, naistele, lastele). **Hooldus, varuosad, remont** - 53 415 771
Kasutatud mopeedide, rollerite, ATV-de, jalgrataste ost-müük
Rakvere Vilde 14 bussijaama vastas • E–R 9.30–17.00 L 9.30–14.00 • Tel 324 4240 VINTSID, RAUAD, TÕSTESARJAD Rakveres, Tartus, Tallinnas. Vaata www.jrmotors.ee. Info Jaak - 5028488

NISSAN

Innovation that excites

WIRU AUTO 15

NISSANI ERIPAKKUMISED MEIE SÜNNIPÄEVA PUHUL!

MUDEL	KÜTUS	KÄIGUKAST	VEOSKEEM	VÄRV	TAVAHIND	SOODUSHIND	HINNAVÕIT
NISSAN QASHQAI dCi 130hj Acenta varustustase + Turvalisus pakett + NissanConnect navigatsioonisüsteem	Diisel	Xtronic (automaat)	2WD	Must (metallik)	26 690	22 990	3 700
NISSAN QASHQAI DIG-T 115hj N-Tec varustustase	Bensiin	Xtronic (automaat)	2WD	Tumelilla (metallik)	23 590	20 590	3 000
NISSAN QASHQAI DIG-T 115hj Acenta varustustase + Turvalisus pakett + NissanConnect navigatsioonisüsteem	Bensiin	6-manuaal	2WD	Tumelilla (metallik)	21 590	18 350	3 240
NISSAN QASHQAI DIG-T 115hj N-Tec varustustase	Bensiin	6-manuaal	2WD	Tumehall (metallik)	22 090	19 300	2 790
NISSAN QASHQAI DIG-T 115hj N-Tec varustustase	Bensiin	Xtronic (automaat)	2WD	Tumehall (metallik)	23 590	20 590	3 000
NISSAN X-TRAIL dCi 130hj Acenta varustustase + Nähtavus pakett + Tehnoloogia pakett	Diisel	6-manuaal	4WD	Hõbedane (metallik)	31 990	27 500	4 490
NISSAN X-TRAIL dCi 130hj Acenta varustustase + Nähtavus pakett + Tehnoloogia pakett	Diisel	6-manuaal	4WD	Must (metallik)	31 990	27 990	4 000
NISSAN X-TRAIL dCi 130hj Acenta varustustase + Nähtavus pakett + Tehnoloogia pakett	Diisel	Xtronic (automaat)	2WD	Hall (metallik)	31 590	27 350	4 240
NISSAN X-TRAIL dCi 130hj Tekna varustustase	Diisel	6-manuaal	4WD	Must (metallik)	32 690	28 500	4 190
NISSAN X-TRAIL dCi 130hj Acenta varustustase + Nähtavus pakett	Diisel	Xtronic (automaat)	2WD	Tumeroheline (metallik)	29 790	25 320	4 470
NISSAN JUKE 1.6 L 117hj N-Connecta varustustase + Värvipakett 18" veljele (must) + ksenoon esituled	Bensiin	CVT (automaat)	2WD	Valge (pärlmutter)	20 710	17 600	3 110
NISSAN JUKE 1.6 L 117hj N-Connecta varustustase	Bensiin	CVT (automaat)	2WD	Valge (pärlmutter)	19 340	15 999	3 341
NISSAN NOTE 1.2 L 80hj Acenta Plus varustustase	Bensiin	5-manuaal	2WD	Tumehall (metallik)	14 605	12 750	1 855
NISSAN PULSAR DIG-T 115hj Acenta varustustase + NissanConnect navigatsioonisüsteem	Bensiin	Xtronic (automaat)	2WD	Hall (metallik)	19 990	16 990	3 000
NISSAN PULSAR DIG-T 115hj Acenta varustustase + NissanConnect navigatsioonisüsteem	Bensiin	Xtronic (automaat)	2WD	Punane (metallik)	19 990	16 990	3 000

Wiru Auto

Wiru Auto OÜ
Kreutzwaldi 7, Rakvere
tel 329 5560
www.wiruauto.ee

YOU+ NISSAN
KASULIK SULLE JA SINU AUTOLE NISSAN.EE/YOU+

PÜSIKLIENDI PAKKUMINE:
TASUTA NISSAN 5* PIKENDATUD GARANTII + 1 a. / 100 000 km

Pildid on illustreeriva tähendusega. Pakkumised kehtivad kuni autosid jätkub.

Tänavakauplejad saavad soetada e-pileti

Kunda linnas muudeti saabuva suvehooaja eel tänavakaubanduse müügikorda ning müügipiletite süsteemi ja hindasid.

Liisi Kanna

Kunda Linnavolikogu kaasajastas müügipiletite hinnad, parandas piletite kättesaadavust. Linna järelevalveametnik Tiit Jõgi nentis, et eelmine müügikord oli väga ammu vastu võetud ning vajas seepärast uuendust.

Nädala- ja kuupileti maksumus tõusis vastavalt 12 ja 25 euro peale. „Vanad hinnad olid kroonidest ümber arvutatud," põhjendas Jõgi.

Valikusse lisandus ka päevapilet, mille hinnaks on kaubagrupist olenemata 3 eurot. „See on praktiline. Mul tekkis ammu küsimus, miks päevapiletit ei ole. Neid pole ju palju, kes kogu nädala müüksid," arutles järelvalveametnik.

Lisaks paberkandjal olevale müügipiletile on nüüd võimalik taotleda ka elektroonilist pileti. Sularaha kõrval saab tasuda ka pangaülekandega. Elektroonilise pileti soetamiseks tuleb esmalt tasuda linnavalitsuse arveldus-kontole müügipileti hind ning seejärel saata elektronposti teel taotlus. Kolme tööpäeva jooksul edastatakse pilet taotleja e-postkasti.

Järelevalveametnik leidis, et e-pileti võimalus hõlbustab ennekõike kaugemalt kauplema tulijate elu. „Laupäeviti on vallavalitsus kinni. Nüüd ei pea inimesed spetsiaalselt tööpäeval piletit ostma tulema, vaid saavad selle elektrooniliselt tellida."

Tema sõnul on vahel esinenud olukordi, kus kauplejad põhjendavadki pileti puudumist sellega, et müügipäeval ei olnud selle soetamiseks võimalust. „Ka eelmisel nädalal oli veel neid, kellel pilet puudus."

Uue määruse järgi võivad pensionärid, kes rahvastikuregistri põhjal Kunda linna elanikud on, oma aiasaaduseid ning metsast korjatud marju-seeni müüa ilma piletita. „Olgem ausad, varem rikkusid paljud pensionärid seadust," tõdes Jõgi. „Las nad müüvad enda kasvatatud ja korjatud kaupa nii, et seadusega vastuollu ei lähe.

Lisaks pensionäridele vabastatakse müügipileti kohustusest ka Kunda linna registreeritud õpilasfirmad.

Turgu Kundas ei ole, mistõttu peavad kõik kaubelda soovijad tegema seda linnavalitsusega kooskõlastatud asukohas. „Peamiselt kaubeldakse Konsumi kaupluse juures oleval platsil, mujal mitte," sõnas Jõgi. Erandjuhtudel , näiteks laatade ajal, lubatakse kaupa müütada ka mujal.

Jõgi sõnul argipäevadel Kundas palju tänavakauplejaid ei ole. „Igapäevaselt on kaks-kolm inimest, laupäeval tuleb rohkem. "Hooajati müüakse aia- ja metsasaaduseid, aga käivad ka näiteks FIEd, kes riidekaupu pakuvad."

Vastu võetud määruses sisaldub ka säte, mille järgi on seente, marjade, teiste aia- ja metsasaaduste ning muude esemete kokkuost transpordivahendiga lubatud ainult Kunda Linnavalitsuse loal.

Koolid palkavad taas koristajad

Rakvere linnavolikogu otsustas uuest õppeaastast mitte sisse osta koristus- ja puhastusteenust Rakvere koolidesse, mis tähendab, et linna haridusasutused võtavad koristajad taas oma palgale.

Veel kümmekond aastat tagasi olid „koolitädid" tavaline nähtus ja paiguti oli koristajaid ametis ka rohkem, kui tegelikult vaja. Siis tehti otsus, et kulude kokkuhoiuks hakatakse koristusteenust erafirmadelt sisse ostma, ja esialgu see aitaski raha kokku hoida.

Kokkuhoiu kõrval ilmnesid ka probleemid: lepingud määrasid ära küll kindlad tööajad ja -kohustused, aga koolides juhtub ikka, et ühes või teises kohas tekib ettenägemata koristusvajadus, ning sellisteks puhkudeks pidi alati sõlmima eraldi kokkuleppe koristusfirma juhtidega. Samuti ei saanud koolid kaasa rääkida personalipoliitikas – teenust sattus osutama ka selliseid inimesi, kes oma käitumise ja kommetega haridustemplitesse ei sobinud.

Tänavu augustis lõpeb koristusteenuse sisseostu viimase lepingu tähtaeg ja linn pidi volikogu tahte põhjal otsustama, kuidas edasi. Volikogu ridadesse kuuluv Rakvere Reaalgümnaasiumi direktor Martti Marksoo märkis, et pigem eelistaksid tema ja tema kolleegid koristajad taas kooli palgale võtta ning loobuda sisseostetavast teenusest.

„Mis rahasse puutub, siis arvutused näitavad, et praegustes oludes pole enam suurt vahet, kas pidada koristajat kooli palgal või osta teenust," lausus ta. „Töö parema organiseerimise huvides tahaksin ma aga, et koristajad oleksid ikka oma maja inimesed."

Arusaam, et kõik põhitegevusse mittepuutuvad teenused tuleb sisse osta, on muutunud või muutumas ka teistes ametiasutustes. Näiteks kasutas koristusfirma teenuseid mõnda aega ka Rakvere Spordikeskus, kuid on praeguseks sellest loobunud ning võtnud koristajad tagasi oma palgale.

Aivar Ojaperv

Pakkumine kehtib 22.06.2016

CREATIVE TECHNOLOGIE

CITROËN

SILBERAUTO

Silberauto Eesti AS esindused:
Rakvere, Haljala tee 1, tel 660 0152 **Jõhvi,** Jaama 42a, 611 9733

MUST KROONIKA

LIIKLUSÕNNETUS

18. mail kella 17.25 paiku toimus liiklusõnnetus Kunda linnas Jaama tänaval, kus 9-aastane poiss väljus jalgrattal maja nurga tagant ning märkas vasakult lähenevat sõiduautot Audi 80, mida juhtis 71aastane mees. Jalgrattur püüdis sõidukile otsasõitu vältida ja pidurdas järsult, mille tulemusel paiskus ta üle jalgratta juhtraua vastu Audi esiklaasi. Jalgrattur toimetati Rakvere haiglasse tervisekontrolli.

VARGUSED

18. mail teatati, et Kadrina vallas Loobu külas murti sisse eramajja ja varastati võsalõikur, soojaveeboiler ning akutrell. Kahju on 360 eurot.
17. mail teatati, et Tapal Põllu tänaval asuva maja koridorist varastati jalgratas. Kahju on 350 eurot.
13. mail teatati, et Rakveres Karja tänaval murti sisse garaazhiboksi ja varastati tööriistu. Kahju on kokku 2020 eurot. Politsei pidas kahtlustatavatena kinni kaks meest.
12. mail teatati, et Rakveres Pikal tänaval murti sisse puidutöökotta ja varastati puurpink, elektritrell, ketaslõikur ning muud vara. Kahju kokku on 1695 eurot.

KEHALINE VÄÄRKOHTLEMINE

12. mail rünnati Rakveres Pika tänava korteris 38-aastast naist. Politseile on teo võimalik toimepanija teada.

Halbade kavatsustega patsient on meediku proovikivi

Kiirabitöötajatel tuleb igapäevaselt kokku puutuda kümnete patsientidega. Kui valdav enamik on rahulikud abivajajad, siis tuleb ette ka olukordi, kus meditsiinitöötajad valatakse üle sõimuga, ja pole harvad juhtumid, kus neid füüsiliselt rünnatakse.

Kaius Mölder

Tallinna Kiirabi peaarsti Raul Adlase sõnul on kiirabi töö spetsiifika selline, kuhu on stress ja ärevus sisse kirjutatud, sest meedikuid keegi hea tuju ja toredate mõtetega välja ei kutsu.

Ootamatusteks valmis

Agressioon võib olla kas planeeritud või ootamatu. Kui tegemist on peretüli või baarikaklusega, kus on koos palju inimesi, võib olukord hetkega muutuda. Samas esineb ka üsna ootamatuid rünnakuid. Näiteks lähedase inimese surma või ebaõnnestunud raviprotseduuri tõttu võidakse kogu frustratsioon välja elada kiirabitöötaja peal.
Pole harvad ka juhud, kus näiteks avariipaigal hakkavad raskelt viga saanud kannatanu sõbrad või lähedased õpetama, mida tohib teha ja mida mitte, segades sel moel väljaõppinud kiirabitöötajate tegevust.
Sarnased situatsioonid leiavad aset elustamiste puhul ning olukordadega, kus kannatanuks on laps. „Ka lapsevanemad on teinekord väga ettearvamatud ja stressist tingituna on nende käitumine vägagi irratsionaalne," jätkas kiirabi peaarst.
Kiirabitöötajad teevad aktiivselt koostööd politseiga. Enamik patsiente, kes politseile üle antakse, ei ole agressiivsed. Isikud on reeglina joobes ja politseipoolset abi vajatakse nende kainestusmajja või mõnda muusse ohutusse kohta toimetamiseks.
Adlas tõmbas paralleeli kiirabitöö ja sõjameditsiini vahele. „Meedik üldjuhul ei tegutse ohupiirkonnas. Kui sündmuskohal valitseb ilmselge oht – kuri loom või inimene, rünne, agressioon või ähvardus -, siis kiirabi taganeb ja kutsub abi. Kui kiirabitöötaja saab viga, siis on jälle üks patsient juures," selgitas peaarst. Ta tõdes, et esineb siiski juhtumeid, kus meedik on vigastada saanud.

Kogemused aitavad

Peaarst meenutas üht merepäästeoperatsiooni, kus transportivasse paati sattus üks kannatanu kiirabitöötajaga kõrvuti ning seal läks korralikuks rüseluseks. Kannatanu kosus peale päästmist sedavõrd, et lasi meditsiinitöötaja vastu rusikad käiku.
Koostöös politseiga püütakse vähendada selliste olukordade tekkimise võimalus miinimumini.
Meedikute hulgas viiakse läbi õppusi, kuidas saada hakkama agressiivsete patsientidega. Adlas pidas professionaalset väljaõpet ja stressitaluvust põhilisteks relvadeks halbade kavatsustega patsientide vastu.
Paljusid olukordi saab ära hoida kogemustele tuginedes. Näiteks võib protseduure teha nii, et teised inimesed seda ei näe. Vahel aitab lihtne vestlus lähedastega või psühhoteraapia. Patsiendi abistamine on siiski prioriteediks ning kui olukord on kontrolli alt väljumas, siis kaasatakse teine kiirabibrigaad või politsei.
Meedikute töövahendite hulka ei kuulu taserid, kumminuiad ega muud vahendid, millega rünnakuid tõrjuda. „Meie relvadeks on jätkuvalt professionaalsus, kogemused ja ettenägemisvõime," võttis peaarst teema kokku.

MÕNE REAGA

Vargad himustavad jalgrattaid

Kevadel on tavapärane, et liiklusesse lisandub üha enam jalgrattureid. See hoogustab ka kaherattaliste vargusi. Politsei kutsub inimesi jalgrattaid lukustama, isegi siis, kui plaanis on vaid korraks poes käia.
Statistika näitab, et Eestis varastatakse igal aastal miljoni euro väärtuses jalgrattaid. Küllap on see number tegelikult suurem, sest osa kannatanuid ei kirjuta politseile avaldust. Põhjuseks võib olla see, et ratas ei olnud piisavalt väärtuslik või hinnatakse lootust politsei abiga ratas kätte saada väikeseks. Teatamata jätmine võib tuleneda ka sellest, et ise oldi või peeti end süüdi.
Linnapiirkonnas varastatakse rattaid rohkem kui maal, sest sageli tekib vargal idee võõra rattaga minema sõita üpris juhuslikult. Seega võib poe ette või trepikotta jäetud lukustamata jalgratast nimetada soodsaks tingimuseks. Rattavargal ei pruugi hommikul veel endalegi teada olla, kuidas lukustamata ratas ligipääsetavas kohas võib teda ahvatlema hakata. Politseistatistika näitab, et avalikus kohas varastatud ratastest iga viies on lukustamata – seega annab rattaomanike usaldus juhuvarastele palju võimalusi.
Rakvere politseijaoskonna menetlusteenistuse vanem Key Paju nentis, et Lääne-Virumaal ei ole välja kujunenud kohti, kust rattaid kõige enam varastataks. Ta ütles, et käesoleval aastal on Ida prefektuuri territooriumil registreeritud 25 jalgrattavarguse juhtumit, sealhulgas Lääne-Virumaal kaheksa.
„Vähim, mida omanik ratta kaitseks teha saab, on muretseda töökindel ja kvaliteetne rattalukk ning lukustada ratas ka siis, kui see jääb järelevalveta lühikeseks ajaks. Luku kinnitamisel tuleks jälgida, et see ei jääks ainult kodarate ümber, vaid läbiks kindlasti ka ratta raami," ütles Paju. Ta lisas, et turvalisem on ratast lukustada nendesse kohtadesse, kus liigub palju rahvast ja suur kasu on valvekaamerate olemasolust. Nii ei ole varastel võimalik märkamatult tegutseda ja tänu salvestistele on võimalik nad hiljem kindlaks teha.
Politsei soovitab jalgrattaomanikel oma ratta seerianumber üles kirjutada ning võimalusel oma vara pildistada. Varguse korral on seda hiljem kergem ära tunda ja omanikuks olemist tõestada.
Siinkohal on oluline politseile avalduse tegemine, sest muidu võibki ratas avastamise korral uuele omanikule jääda. Samuti on võimalik oma vara jalgrattaregistris Bike-ID tasuta registreerida.
Lisaks saab suurematest rattakauplustest ja interneti teel soetada turvamärgistuse komplekti. Viimane on küll tasuline, kuid tänu sellele on varastatud ratast kergem tuvastada.

Kaius Mölder

GLASAKEN
Me armastame aknaid!

Ainult meil 2 nädalat akende valmimine
Ainult meil 30% sissemaks
Ainult meil kaasa kingitus
Rakvere: Võidu 97
Avatud: E-R 9-17
rakvere@glasaken.ee
tel: 601 4195
mob: 5373 1614

glasaken.ee

UKSEKESKUS
Spetsiaalselt põhjamaade jaoks valmistatud kvaliteetsed Nordic seeria välisuksed

- puidust siseuksed al 83 €
- valged profiiluksed al 70 €
- valged sileuksed al 60 €
- välisuksed al 250 €
- laudisega välisuksed al 172 €
Kõik hinnad koos lengidega.
Värvimine, peitsimine, lakkimine
OÜ UKSEKESKUS
RAKVERE, Narva tn 38B
Tel 5346 1941, 510 9092; fax 325 1561
ravextrans@hot.ee, uksekeskus@uksekeskus.ee
www.uksekeskus.ee

Pidevalt müügil rikkalik valik heas korras kasutatud murutraktoreid, muruniidukeid, trimmereid, võsalõikureid ning mootorsaage Husqvarna, Jonsered j.t.
Soodalt müügil uued STIGA murutraktorid, raiderid, muruniidukid, trimmerid, lõikurid, oksapurustajad ja akutooted.

Asume Rakvere v. Sireli tee 3 (Tapa tee ristis).
Tel. 5037729, 3224174, WWW.saed.ee

Finestpaint car paintwork
Täislahendused Teie autovärvile!
Pikk tn 63A, Rakvere, E-R 9-17, L 10-14
Tel 53 854 441
• autovärvide segamine (k.a. aerosoolpudelisse)
• eeltööks vajalikud materjalid
• kvaliteetne Meguiars autokeemia

Tule tutvuma!

ROSSMANNI AUTOKOOL
Rägavere 22, Rakvere
B-KATEGOORIA KURSUSED
25. mai-4. juuli (õppetöö E-K)
16. juuni-21. juuli (õppetöö T-N)
Info tel 5269 473 Hillar Rossmann ja Hillar.Rossmann@mail.ee

Sõbralik koostöö kliendiga ja kvaliteetne teenus!
Tel 53 451 061, 324 0893, www.autosoit.ee
RAKVERES
B-kat 27.05 ja 15.06
B-kat e-õpe 26.05 ja 16.06
A, A1, A2, AM, BE, C, CE
koolitusega võib alustada igal ajal
Kõiki kategooriad saab õppida
ka VENE KEELES!
OÜ Autosõit
Ohutu sõidu kool
Lõppastme koolitus
IGA NÄDAL!

RAKVERE AUTOKOOL
Rakvere, Posti 25. Info ja registreerimine
tel. 5152340 või tarmo@e-autokool.ee
www.e-autokool.ee
• C- ja CE-kategooria koolitus algab 13.06 kell 18.00
• B-kategooria koolitus algab 07.06 kell 18.00
• D-kategooria (buss) koolitus algab 06.07 kell 18.00
• A-kategooria koolitus algab 20.05 kell 18.00
• T-kategooria (traktor) koolitus algab 09.08 kell 18.00

Ülevaatus
TEHNOÜLEVAATUS ÜLE EESTI
RAKVERE ÜLEVAATUS
Päikese 3, tel 322 3290, E–R 9–18, L 9–14
A-Ülevaatus punktid mujal Eestis:
Tallinn, Rae vald, Maardu, Tartu, Räpina.
/ A-Ülevaatus www.a-ulevaatus.ee

Linnaosavanemad pidasid pidu

Rakvere Majaomanike Selts tähistas sel nädalal oma 20. sünnipäeva piduliku koosolekuga Targas Majas.

Maris Marko

Linnapea ja volikogu esimees tänasid usinat linnaosavanemat Zoja Dudarit.

Foto: Maris Marko

Seltsi sünnipäeva olid tähistama kutsutud kõik linnaosavanemad, külalistena võtsid sõna Rakvere linnapea Mihkel Juhkami ja volikogu esimees Toomas Varek. Linnapea andis üle tänukirju aastatepikkuse silmapaistva töö eest, tänatud said seltsi esimene juht Ülle Gaver, Kunnar Jalganen, Zoja Dudar ja juhatuse praegune esimees Karl Mäesepp. Kõigist linnaosavanematest on oma linnaosa heaolu nimel kõige rohkem kindlasti tegutsenud Lennuki linnaosa vanem Zoja Dudar, rõhutas Juhkami.

Majaomanike selts seab ametisse Rakvere 19 linnaosa vanemad. Nende inimeste funktsiooni võttis Mäesepp kokku järgnevalt: Linnaosavanemad on inimesed, kelle juurde naabrid tulevad oma muredega,tulevad nõu ja informatsiooni küsima. Samuti oleme linnavalitsuse paremaks käeks, alati valmis koostööd tegema."

Laiemale üldsusele on linnaosavanemad ehk enim silma jäänud jõuluajal kommikottidega ringi liikumas, aga aastate jooksul on ühisaktsioonidena linna istutatud ka palju puid ning korraldatud linnaosades talgutöid.

Seltsi esimene esimees Ülle Gaver meenutas seltsi asutamist: Alguse sai selts tegelikult sellest, et erastamise ajal taheti kõiki elamukrunte uuesti mõõdistama hakata, olenemata sellest, et need olid juba mõõdistatud ja paberid korras. Mina polnud sellega nõus ja läksin linnavaraametisse Andres Jaadla jutule. Tema soovitas allkirju koguda ja vastu hakata. Allkirju kogunes mitu tuhat ja kiri sai saadetud, kuhu vaja. Saime oma tahtmise. Aga kui siis tekkis teinegi probleem, soovitas Jaadla majaomanikel ühineda ja selts moodustada. Nii läkski.

Toomas Vareki meenutuste kohaselt oli selts alguses volikogule lausa alternatiiviks.

Seltsi esimesed tugisambad olid Jaadla ja Gaver, veidi hiljem liitus ka Mäesepp, kelle suureks missiooniks oli linnaosadesse mänguväljakute rajamine.

Ülle Gaveri sõnul on Rakvere Majaomanike Seltsil olnud rohkem ja vähem aktiivseid aegu. Eriti sooja sõnaga tuletas ta meelde koostööd Peep Vassiljeviga, kes abilinnapeana suhtles linnaosavanematega väga tihedalt. Teda huvitas meie arvamus, ütles Gaver, märkides, et ka täna liigub asi tõusuteel.

Teisipäeval toimunud piduliku koosolekul teatati ka ühest muudatusest: Paemurru linnaosa vanem on nüüdsest Riina Arpo.

Sundasendid ja -liigutused põhjustavad haigestumisi

Lugeja küsib: Meie ettevõttes töötavad ainult kontoritöötajad. Midagi ohtlikku selle tööga ei kaasne. Miks tööinspektor meid ikka kontrollima tuleb?

Vastab Tööinspektsiooni töökeskkonna nõustamise osakonna juhataja Rein Reisberg. Kontoritööd võivad tunduda ohutud ja mugavad, eriti võrreldes välitingimustes tehtava füüsilise tööga. See mulje on aga petlik. Tööõnnetusi juhtub ka kontorites ja nende õnnetuste arv küündib aastas sajani. Ligikaudu veerand nendest on raskete tagajärgedega. Enamik õnnetusi juhtub liikumisel libisedes või komistades – kipsis käe või jalaga on inimesed kaua töölt eemal. Samas juhtub õnnetusi ka kontoriseadmete kasutamisel.

Hoopis suurem probleem on kontoritööde puhul seotud töötervishoiuga. Hädad tekivad pika aja jooksul ning neid ei seostatagi tööga.

Väga oluline on tagada, et inimesed saaksid töötada nii, et kael ei jääks kangeks ja silmanägemine ei saaks kahjustada. Inimese keha ei ole loodud arvuti taga pikalt istuma ja silmad väsivad pikaajalisest ja pingsast ekraani jälgimisest. Asjata ei räägita, et iga 45 minuti tagant tuleb teha puhkepaus ja silmad ekraanist eemale suunata.

Tööga seotud haigestumiste puhul on kolme kõige enam levinud põhjuse hulgas sundasendid ja -liigutused. Paljud kontoritöötajad on tundnud valu või ebamugavustunnet õlgades, kaelas ja randmetes.

Moodsa aja häda on nutikael, mida põhjustab pea liigne ettepoole kallutamine. Täiskasvanud inimese pea kaalub umbes 4 – 5 kilogrammi. Normaalse füsioloogilise peahoide puhul on lülisammas harjunud seda tööd tegema ning liigset koormust ei teki. Pead ettepoole kallutades suureneb koormus lülisambale. Pead 15 kraadi ettepoole kallutades suureneb koormus lülisamba kaelaosale 2,5 korda ning 30 kraadi ettepoole kallutades suureneb koormus juba 4 korda.

Tihtipeale jäävad tööandjale sellised probleemid märkamata või ei pöörata neile piisavalt tähelepanu. Seepärast peavadki tööinspektorid neid lihtsaid tõsiasju meelde tuletama.

Ka kontoris juhtuvaid tööõnnetusi on võimalik ennetada, märkides ära trepid, kinnitades juhtmed ja juhendades inimesi korrektselt. Kontoritöökohtade puhul pööravad tööinspektorid suuremat tähelepanu pigem töötervishoiule ja nende tähelepanekud ning ettepanekud töökeskkonna muutmiseks võimaldavad ennetada tervisekahjustusi. See on kasulik nii töötajale, kes ei pea tööd tehes oma tervise pärast muretsema, kui ka tööandjale, kelle töötajad suudavad rohkem panustada. Ära jäävad ka tööõnnetuste ja haigestumistega seotud kulud.

Rakvere Küttelaos hinnad sulavad!
* PUITBRIKETT KANDILINE, HELE 0,960t 130 €/alus ~~150,00 €/alus~~
10kg 1,40 €/pk ~~1,60 €/pk~~
* TURBABRIKETT 0,940t 110 €/alus ~~115,00 €/alus~~
pakk 1,40 €/pk ~~1,60 €/pk~~
* KÜTTEGRAANUL 0,840t 145 €/alus ~~165,00 €/alus~~
kott 15kg 2,70 € ~~3,00 €~~
NB! Hinnad kehtivad kuni 31.07.16
TEL 32 51 101
www.algaveod.ee
ALGAVEOD
Kvaliteetne tahkekütus
Narva tn 17, Rakvere Tööaeg: 01.05–31.08.16 E–R 9.00–16.00 L, P–suletud

PAKUN TÖÖD

• Rakweld OÜ otsib **alumiiniumkeevitajat**. Kohapeal on võimalus oskusi lihvida. Tel 5666 9401

• Vajan **saemeest** (võsalõikus). Minu varustus. Soovitav B-kat. juhiluba. Rakverest või lähiümbrusest. Tel 5673 5648

• Pakkuda tööd meesterahvale **maja- ja aiapidamistöödel.** Eramu asub Haljalas Veskijärve tänaval. Kontakt 5044 344

• Raum OÜ otsib **tõstukijuhti,** töö vahetustega, asukoht Rakvere Tootmise 6. Tel 5156 342

• Vajan abimeest **majapidamistöödel.** Tasu kokkuleppel. Tel 32 43 511

• Otsin **paekiviseina ladujat**. Tel 5226 509

• Vajatakse töölist, **kes niidaks haljasalasid.** Asukoht Mõdriku küla Vinni vallas. Murutraktor on olemas. Tel 5025 390

• **Katela saekaater** otsib **tööjõudu.** Info tel 5048 960 või katelapuit@gmail.com

• Otsime toredat ja rõõmsameelset **klienditeenindajat** ja **koristajat** uude söögikohta Rakveres Tsentrumi hoones. Asjaga on kiire. Kaukaasia šašlõkk. CV saata kaukaasiagrill@hot.ee või tulla kohapeale Aluvere. Tel 5896 4101

• Viinistu rannaresto pakub suvehooajaks tööd **kokkadele ja kelneritele-ettekandjatele**. Kandideeri-miseks saada sooviavaldus ja CV aadressile rannaresto@viinistu.ee või helista 53 736 446

• KÜ pakub tööd **hoovikoristajale.** Info tel. 5858 5726

• Pakumetööd **puhastusteenindajatele** Rakveres. (osalise tööajaga ja graafiku alusel). Kontakttel. 5259495

• OÜ Rakveres vajab **pagaritoodete pakkijat**, osalise tööajaga, öötöö. Tel 5309 0357

• Vajatakse C-, E-kat. **autojuhti.** Nõutav autojuhi ametikoolitus. Tel 5305 2600

• Võtame tööle C-, E-kat. **autojuhi.** Kindel marsruut EST-SWED-LV-EST, stabiilne töö, kindel palk. Tel 5061 861

• Vajatakse siseriiklike vedude **autojuhti** (C-, E-kat), kokkuleppel võimalik ka osaline tööaeg. Info 5165 212

• Pakun tööd **taksojuhile**. Tel 5192 0899

• **Lüpsja ja karjak** on oodatud tööle Lääne-Virumaal tegutsevasse farmi. Tel 5242 139, 5187 282

OTSIN TÖÖD

• 47 a keskeriharid. energiline tehnikaga tuttav **mees** otsib sügisest või ka varem **norm. tööajaga tööd** Rakveres või selle lähedal (koos norm töötasuga) CV-ga saab tutvuda CV-keskuse lehel nr. 487348. Tööle asumise aeg kokkuleppel. Tel 5663 7200

• Otsin **lisatööd**. Tel 5630 2054

KOOLITUS

• **Rakvere JK Tarvas ootab trenni** 2007. – 2010. a sündinud poisse ja tüdrukuid. Tel 5343 4875 jktarvas@jktarvas.ee

ERIMELL

ERIMELL AS pakub tööd

LAOHOIDJALE

Rakvere linnas, tööaeg E-R 08:00-17:00

Eeldame karskeid eluviise ja positiivset suhtumist. Väljaõpe kohapeal.

CV saata rakvere@erimell.ee Info telefonil 53428297

VIRUMAA SUURKÖÖK

Otsime

KOKKA

suvehooajaks Karepa lastelaagrisse.

Töö on vahetustega juunikuust augustikuuni.

Kohapeal ööbimisvõimalus.

Lisainfo 56277110

Rakvere Põhikool ootab uuest õppeaastast oma kollektiivi:

• **KLASSIÕPETAJAT** (lapsehoolduspuhkusel töötaja asendamine)

Dokumendid saata hiljemalt 30.05.2016 direktor@rakverepk.ee või Tartu tn 2, Rakvere. Info tel 5221168.

CONSOLIS E-BETOONELEMENT

E-Betoonelement kuulub Euroopa juhtivaid elemenditootjaid ühendavasse kontserni **Consolis SAS**.

Seoses töömahu suurenemisega pakume tööd Tamsalu tehases:

Betoontoodete valmistajatele Keevitajale

Eeldame:
Pingetaluvust
Valmisolekut töötada pikendatud vahetuses

Pakume:
Konkurentsivõimelist, töö tulemusest sõltuvat palka
Töötajate transpordivõimalust maakonna suurematest keskustest

Kontakt:
Tamsalu tehas tel: 325 8609
E-post anneli.vaiksaar@betoonelement.ee

CONSOLIS A Consolis Company

Kas Sulle meeldib kirjutada?
Kas Sind huvitab, mis maailmas toimub?
Kas tahad lisaraha teenida?

Kui jah, siis kirjuta artikkel ja saada see toimetusse.
E-post: toimetus@kuulutaja.ee

Nädalaleht Kuulutaja

VIRU-NIGULA SAEVESKI AS otsib oma toredasse meeskonda

SORTEERIMISLIINI OPERAATORIT

Oled sobiv kandidaat, kui Sa ei karda kasutada arvutit ja sobib vahetustega töö. Väljaõpe kohapeal.
Töökoht asub Lääne-Virumaal Viru-Nigula vallas Vasta külas.

Kandideerimiseks saada CV raili.kiin@nordwood.ee või kandideeri läbi kodulehe www.nordwood.ee

NORDWOOD

SEOSES TÖÖMAHU SUURENEMISEGA VÕTAME TÖÖLE:

Lepnal asuvasse keskusesse:

- ELEKTRIKU
- SANTEHNIKU
- TÖÖSTUSSEADMETE LUKKSEPA
- AUTOJUHT-EKSPEDIITORI
- VEOAUTOREMONDILUKKSEPA
- SÖÖKLA KOKA
- JAHELAO KOMPLEKTEERIJA
- LAOHOIDJA
- TOOTMISTÖÖTAJAID

Kuusalu ja Haljala „Gea" kauplusesse:

- KASSAPIDAJAID
- LETITEENINDAJAID
- VANEMTEENINDAJA

Pakume Sulle:
- väljaõpet
- kindlat ja konkurentsivõimelist palka
- kaasaegseid töövahendeid
- toetavat ja sõbralikku meeskonda

Lisainfo: Toivo Murakas personalijuht, tel: 5334 0040 personal@ogelektra.ee

Grossi TOIDUKAUBAD

Kunda linna klubi võtab tööle

NOORTEJUHI

Tööle asumise aeg 01.07.2016

Töö kirjeldus
Noortejuhi põhilisteks ametiülesanneteks on:
- Kunda linna klubi noortemaja töö juhtimine
- noorsootööga seotud projektide kirjutamine ja läbiviimine
- noortemaja ruumides korra hoidmine ja järelevalve tagamine
- noorte suunamine ning omaalgatuse toetamine
- noortemaleva ning projektlaagrite korraldamine
- noorteürituste korraldamine

Ootused kandidaadile
- noortega töötamise kogemus ja soov töötada noortega
- kõrgharidus (või keskeri haridus) eelistatult noorsootöö või pedagoogika erialal. Oodatud on ka sotsiaaltöö-, rekreatsiooni-, psühholoogia- või kultuuri erialal õppinud kandidaadid, vastav haridus võib olla ka omandamisel
- eesti keele valdamine kõnes ja kirjas, kasuks tuleb võõrkeelte oskus (vene keel, inglise keel)
- valmisolek õhtupoolseks tööks (tööajad 13-20, vajaduse korral ka laupäeval ja/või pühapäeval)

Olulised isiksuseomadused on:
- hea suhtlemise- ja koostööoskus
- tolerantsus
- loovus ja algatusvõime
- tasakaalukus ja pingetaluvus
- järjekindlus ja vastutustundlikkus
- organiseerimisvõime

Pakume Sulle:
- võimalusi eneseteostuseks
- stabiilset ja rutiinivaba tööd
- meeldivat ja kaasaegset töökeskkonda
- koolitusi enesetäiendamiseks

Kandideerimisavaldus koos elulookirjeldusega (CV) palume saata märgusõna „NOORTEJUHT" all hiljemalt 27. maiks 2016 e-posti aadressil: kristi@kunda.ee
Täiendav informatsioon: Kristi Onkel , Kunda linna klubi juhataja, tel +372 53544534

Lambafestivalist kasvas välja mastaapne maaelufestival

28. mail toimub Sõmerul maaelufestival. Roheuulits, ponikaarik, miniloomaed, lambaoksjon ja vasikanime konkurss ning kogu päeva vältav kultuuriprogramm pakuvad lustimist nii suurtele kui väikestele.

Ülle Kask

Foto: arhiiv

Maaelufestivali „vedur", Sõmeru valla keskkonnaspetsialist Maia Simkin rääkis, et kui neli aastat tagasi esimene lambafestival toimus, ei osanud korraldajad uneski näha, et ajapikku kasvab üritusest välja hoopis mastaapsem maaelu tutvustav festival. „Anname kõigile taime- ja loomakasvatajatele võimaluse tulla oma väikefirmaga laadaplatsile, et promoda elu maal."

Festivalile antakse avalöök ettevõtete ja põllumajandustehnika paraadiga. „Rongkäik algab Sõmeru puiestee otsast ja seda on mõistlik vaadata alevi keskelt," teavitas Simkin.

Roheuulits aiapidajate rõõmuks

Laada-ala algab roheuulitsaga, kuhu on välja pandud kõik aiandusega seonduv.

Käes on sirelite õitseaeg ning festivalilt võib selle suursuguse aiaehte enda koduaeda soetada. Mädapea mõis müüb Lätist pärit sireleid.

Juhani Puukool tuleb festivalile rikkaliku suvelilleamplite valikuga. Põltsamaa Roosiaed toob kaasa mitukümmend uut sorti lillede kuninganna-sid, Plantest Grupp Rakverest püsikuid ning Elise aed Järvamaalt haruldasi taimeliike.

„Aiataimed vajavad eluspüsimiseks ka rammusat mulda. Väga kasulik toit on neile Vermi kompost, mis valmistatud sõnniku- ja vihmaussidest," teavitas aednik ja keskkonnaspetsialist Maia Simkin. „Inju Graanul OÜ pakub aga allapanu- ja multšimaterjali."

Põllumehed tutvustavad maaettevõtlust ja farmerid loomi

„Ilma maaettevõtjateta puuduks elu maal," ütles Maia Simkin. Ettevõtlusalal tutvustab oma tegevust laenuühistu. Väljas on tehnika „raskekahurväg" alates traktoritest ja lõpetades sõnnikulaoturitega. Üles pannakse Virumaa Põllumeeste Liidu telk, kus näidatakse temaatilisi filme. Tegutseb piimabaar ja müügil on kohalike farmerite toodang: singid, vorstid, toores liha ja köögivili.

Maia Simkin rõhutas, et talutootjad võtku julgelt kaasa mulluseid kartuleid, kapsaid ja porgandeid. „Kellel head säilituskohad, on ehk mõni õungi keldrinurgas. Ei pea ju kevadel ostma poest kallist värsket välismaist kraami, kui kodumaine ületalve hästi säilinud."

Põnevat söögipoolist pakuvad laadalistele Ida-Viru Kutsehariduskeskuse noored kokad, kes valmistavad kohalikust põllumajandustoodangust barbecue-roogasid.

Eksponeeritakse nii suuri kui väikeseid kodu- ja põllumajandusloomi

Näiteks OÜ Lahe Maamees veab kohale veise koos vasikaga, kellele ühiselt nime otsima hakatakse. „Paar kuud tagasi ilmavalgust näinud vasikas tuleb koos veise-emmega festivalile ja ootab endale vasikanime konkursil ilusaimat nime. Kaarli farm toob aga festivalile vasikad, kes armastavad lustida ja on meelitatud, kui lapsed neile tähelepanu pööravad." Näha saab ka Rannarantšo miniloomaaia pisiasukaid

Eksootilisematest loomadest tuuakse väljanäitusele õrnad ja arad alpakad. Maia Simkin rääkis, et eelmistel kordadel on need loomakesed hirmsasti kartnud. „Sel aastal aga tuleb Wile Alpaka farm Türi vallast, kelle loomad ei karda, sest elavad kodus treileris, farmer tuleb selle- sama treileriga ning alpakad tunnevad ringi sõites end kui kodus."

Lammaste ja kitsedega on väljas Rägavere mõis, kes toob pügamisele 50 lammast ja pakub toidutelgis lambasuppi. Mikkeni lambatalu näitab ametlikult tunnustatud Kihnu maalammast. Mäehansu talu toob tallekeste kõrval lambaoksjonile tõujäära.

Simkini sõnul olevat tõujäärad möödunud aastatel oksjonile läinud väga odava alghinnaga. „Ei tohi ülevoolavalt hasarti minna," ütles ta. „Möödunud aastal pidi üks härra oksjonipidajatele jäära tagastama, kuna tema teine pool ei tahtnud loomast midagi kuulda."

Kultuuriprogramm, õnneloos ja lastehoid

Kultuuriprogramm on festivalil tihe. Esinevad Rakvere Linnaorkester, Uhtna Pasunakoor ja Sõmeru valla taidlejad. Kell 13 astub suurel laval üles ansambel Justament.

„Vabalavale ootame noori muusikuid, kes tahavad ennast näidata," teavitas Maia Simkin. „Muusik, kes mõnd pilli hästi mängib, võib mütsi maha panna ja nõnda veidi raha teenida. Aga sellisel juhul peab ta olema tõesti muusik, keda on meeldiv kuulata."

Lastel on festivalil sel aastal eriti palju tegemist. Suusahüppe Marumägi, maadlusmatt koos maadlejatega ja multifilmituba on ainult üks osa atraktsioonidest.

„Kui vanemad tulevad lastega pereüritusele, siis peavad lapsed saama seda melu ka nautida," leidis Maia Simkin. Festivalil on lastehoid, kuhu suuremate tehingute tegemise ajaks lapse paigutada saab. Kauem kui tunniks ajaks last aga hoiule ei võeta.

Õnneloosist rääkides märkis Simkin, et loos maksab küll 3 eurot, kuid see-eest on festivalile sissepääs tasuta. „Aga auhinnad on kobedad ja keegi ju ei sunni loosi võtma. Loterii tulu läheb ürituse korralduskulude katteks."

Maia Simkin rõhutas, et vältimaks loomade närvilisust, ei ole soovitav koeri laadale kaasa võtta.

Maaelufestival algab kell 10 ning kestab kella 18ni. Üritus on alkoholivaba ning kõigile külastajatele tasuta.

Laulukarussell tiirleb taas

Laulukaruselli Lääne-Virumaa eelvoorus osales 44 lauluhuvilist. Kuuele neist saab kaasa elada sügisel algavates televisiooni eelvoorudes.

Tiia Paist

Annabel Nõmme oli sel aastal Lääne-Viru maakondlikus eelvoorus noorim osaleja.

Foto: erakogu

Rakvere kultuurikeskusesse saabus sel hommikul nii suuri kui väikeseid lauluhuvilisi. Pärast lavaproovi alustati võistulaulmist. Võisteldi kolmes vanusegrupis, igast grupist pääses televisiooni kaks lauljat. Maakondlikul tasemel anti välja ka kolmanda koha preemia.

Ello Odraks, kes on väga pikka aega olnud „Laulukarusselli“ maakondliku vooru korraldaja, rõõmustas osalejate rohkuse ja kõrge taseme üle. “Meie maakond on osa võtnud 13 korral. Lauljate tase oli sel aastal eriti kõrge. Juhendajad on teinud väga head ja järjepidevat tööd,“ nentis Odraks.

Žürii otsused ei tulnud lihtsalt

Laululapsi hindas zhürii, kuhu kuulusid meie maakonnast Lehtse kooli muusikaõpetaja ja dirigent Tiiu Tikkerber ning Rakvere muusikakooli õpetaja Darja Roditšenko. Lisaks oli komisjonis laulu-ja muusikaõpetaja Janne Fridolin Tallinnast, kes on eeloleva noorte laulupeo lastekooride üldjuht. Hindajate sõnul on väga keeruline hinnata ühte vanusegruppi kuuluvaid lapsi, kellest üks on kolme- ja teine seitsmeaastane. „Laulvaid lapsi on alati hea kuulata. Igas vanusegrupis oli rohkem kui kaks head lauljat, keda oleks võinud televisiooni eelvooru edasi saata. Seetõttu analüüsisime nii laulu valikut kui laval olemise kunsti,“ rääkis positiivseid konkursimuljeid lahti Janne Fridolin.

“Laulukarussell” sai sel tänavu 24aastaseks. Lauluvõistluse kutsusid ellu Eve Viilup ja Aarne Saluveer. Meie maakonnast on „Laulukarusellil“ tuule tiibadesse saanud silmapaistvad lauljad Eda-Ines Etti ja Gerli Padar

Muusikaõpetajad peavad konkurssi vajalikuks

Mitmed muusikaõpetajad üle maakonna leidsid, et niisugune konkurss on vajalik. Lapsed tahavad esineda ja vahel ka hinnatud saada. See on üks suurepärane võimalus, kus nii lapse kui õpetaja tööd eksponeerida.

Kuigi tegemist on võistlusega, on see ühtlasi tore kevadkontsertide sari. Enne maakondlikku vooru korraldasid paljud kohalikud omavalitsused konkursi, selgitamaks välja, keda saata maakondlikku vooru. Nii käivitus „Laulukarussell“ juba varakevadel.

Televisiooni eelvoorudes tuleb oma maakonna lastele põialt hoida

Kui „Laulukarussell“ eetrisse jõuab, on meil kõigil põhjust telerite ees põialt hoida ja oma hääl anda just nendele lastele: Emma-Marii Köök, Anni Marleen Saar, Ariana Arutjunjan, Hanna Marie Eliste, Kaarel Part ja Karel Kurvits.

Nii zhürii liikmed kui konkursi korraldajad tänavad kõiki laululapsi, õpetajaid ning helimees Ants Viermanni.

Messil jahvatati kamajahu

Tallinnas Telliskivi loomelinnakus toimus „Maale elama“ mess, kus meie maakonnast osalesid Väike-Maarja vald ja Emumäe kogukond.

Esimene „Maale elama“ mess toimus 2013. aastal. Väike-Maarja osales tänavu juba kolmandat korda. Koos Emumäe piirkonnaga oldi ühiselt esindatud mullusest tuttava motoga „Päris elu on maal“, kirjutab Väike-Maarja valla koduleht.

Käesoleval aastal kutsuti messikülastajaid jahvatama endale käsiveskiga isikupärast kamajahu, mis soovijaile ka kaasa pakiti. Selle valmistamise käigus oli võimalik üheskoos aeg maha võtta ja arutleda Väike-Maarja ning Emumäe piirkonna tugevuste üle.

Väike-Maarja vallavanem Indrek Kesküla tõi messi plussidena välja võimaluse teha ühiselt maaelule reklaami ja panna inimesi mõtlema selle eelistele nn linnaelu ees. „Ega alati ei olegi maal lihtsam, vaid tihti ka raskem. Kuid kui hommikul ikka jala muruvaibale maha paned ja õhtuti Twitteri säutsude asemel ehtsat linnulaulu kuulad, siis saad aru küll, millest linnas elades ilma jääd,“ rääkis Kesküla. „ Maal elades tuleb olla mitmekülgne ning vastutus oma pere käekäigu eest on suurem. Oluline on kindlasti, milline on kohalik kogukond ning kui palju võetakse ühiselt ette, et elukeskkond oleks heakorrastatud ja turvaline.“

Emumäe piirkonna esindajatena osalesid messil Piret ja Mart Lankots. Mart Lankots ütles, et tema saab edasi anda eelkõige oma kogemust, et nii linnas kui ka maal on võimalik hakkama saada.

Lankotsade pere elab Tallinnas, kuid nende elu on tihedalt seotud Salla külaga. Seal taastati Pireti esivanemate talu, vana palkmaja, kus veedetakse nädalavahetused ning suurem osa suvest. Nii Piret kui ka Mart Lankots osalevad aktiivselt Emumäe kogukonna tegevustes ning seisid Salla seltsimaja loomise eest vanasse kauplusehoonesse, kus praeguseks on suurem osa töid tehtud.

Messikülastajaid on raske ühe sihtrühma alla liigitada. Indrek Kesküla tõi näiteks välja, et tal õnnestus rääkida noore perega, kes otsis Lääne-Virumaale kodu, kust mehel oleks võimalus käia tööl Tallinnas ja naine soovis tööd õpetajana. Leidus ka noori suvekodu soovijaid. Samas sai vallavanem Väike-Maarja piirkonda tutvustada kuldses eas prouale, kes soovis müüa maha korteri Tallinnas ning kolida elama maale.

* Kõik pakkumised kehtivad kuni kaupa jätkub! * Piltidel on illustratiivne tähendus! Vaata lisaks pakkumisi koduleheküljelt: www.ogelektra.ee

Grossi TOIDUKAUBAD

SOODUSPAKKUMISED!

Tähelepanu! Vastavalt turusituatsioonile võivad hinnad veel alaneda!

* Toodetel on müügipiirang ühe ostu kohta!

20-22.05 NÄDALALÕPUPAKKUMISED

Hiinakapsa-suitsukana salat kg
HEA HIND ~~4.08~~ **3.88**

Boršipõhi kg
HEA HIND ~~2.54~~ **1.58**

Pikk sai (juustuga) 210g
HEA HIND ~~0.68~~ **0.44** 2.10 €/kg

16. - 31.05

Rahva grillvorst (juustuga) 1kg
UUS TOODE ~~3.98~~ **3.28**

Suve grillvorst 1kg
~~2.98~~ **2.28**
UUS TOODE

Koeratoit Borgo 10kg
HEA HIND ~~9.98~~ **6.98** 0.70 €/kg

PÄEVAPAKKUMISED

Kanakoib (maitsestatud) 1kg
-27% ~~1.90~~ **1.38**

Tuunikala tükid Blik 185g / 130g 2 sorti
-34% ~~0.88~~ **0.58** 4.46 €/kg

Küpsised Maiasmokk (marmelaadiga) 130g / 2 sorti
AINULT 23.05
-38% ~~0.94~~ **0.58** 4.46 €/kg

Sealiha konservid 250g / 2 sorti
kuni -35% al ~~1.14~~ al **0.74** al. 2.96 €/kg

Makaronid La Vina Premium (niitnuudel) 400g
-29% ~~0.28~~ **0.20** 0.50 €/kg

Šokolaad Maxi Tupla 57g
AINULT 24.05
-35% ~~0.68~~ **0.44** 7.72 €/kg

Lihasült 1kg
-43% ~~3.48~~ **1.98**

Kaneelisaiake (2tk pakis) 100g
-61% ~~0.46~~ **0.18** 0.09 €/tk

Banaan 1kg
AINULT 25.05
PARIM HIND

Seljanka põhi 1kg
-44% ~~3.08~~ **1.68**

Rullbiskviit Rõõmurull 300g / Eesti Pagar
-34% ~~2.38~~ **1.58** 5.27 €/kg

Eesti Taluvõi 82%, 150g Piimameister Otto
-46% ~~1.18~~ **0.64** 4.27 €/kg

Porgand 1kg
AINULT 26.05
PARIM HIND

Kaelakarbonaad (hapukoore-sibula marinaadis) 1kg
-29% ~~4.98~~ **3.48**

Piimašokolaad Terravita 225g / 2 sorti
-25% ~~1.58~~ **1.18** 5.24 €/kg

Oma Viin 37,5% , 0,5L
AINULT 27.05
Tähelepanu! Tegemist on alkoholiga. Alkohol võib kahjustada Teie tervist.
4.78 9.56 €/l
* Tootel on müügipiirang ühe ostu kohta 10pdl!

Sibula grillvorst 1kg
-43% ~~3.48~~ **1.98**

Sprotid õlis 240g / 168g
-28% ~~1.08~~ **0.78** 4.64 €/kg

Hele õlu A.Le Coq Premium Nippel 5,2%, 0,25L (6-pakk)
AINULT 28.05
Tähelepanu! Tegemist on alkoholiga. Alkohol võib kahjustada Teie tervist.
2.68 1.79 €/l +6x0.10

Toiduõli Oilio 1L
-48% ~~1.90~~ **0.98**

Soolakõrsikud Vetsky 200g
-29% ~~0.68~~ **0.48** 2.40 €/kg

Kali 1,5L
AINULT 29.05
-29% ~~0.68~~ **0.48** +0.10

20-26.05 HEA HINNAGA

Õlleriba kg
~~3.68~~ **3.48** HEA HIND

Kanalihasnäkk kg
~~8.48~~ **7.28** HEA HIND

Bayeri kukkel 180g
~~0.50~~ **0.44** 2.44 €/kg HEA HIND

23-31.05 NÄDALAPAKKUMISED

Grillvorst Wõro (juustuga) 500g
-32% ~~2.18~~ **1.48** 2.96 €/kg

Võileivavorst Valla (viilutatud) 240g
-60% ~~0.98~~ **0.39** 1.63 €/kg

Eesti juust (viilutatud) 200g / Estover
-49% ~~1.74~~ **0.88** 4.40 €/kg

Sepik Õnne (viilutatud) 300g / Eesti Pagar
-33% ~~0.57~~ **0.38** 1.27 €/kg

Kohupiim 0,1%, 200g / 2 sorti Tere
-25% ~~0.64~~ **0.48** 2.40 €/kg

Keefir Gefilus 1kg / 2 sorti Valio
-29% ~~1.38~~ **0.98**

Pulgajäätis Väike Tõm 60g / 3 sorti
-38% ~~0.61~~ **0.38** 6.33 €/kg

Ketšup Maadlex 300g / 2 sorti
-34% ~~0.68~~ **0.45** 1.50 €/kg

Valged oad Blik (tomatikastmes) 400g / 240g
-35% ~~0.68~~ **0.44** 1.83 €/kg

Küpsised Selga 180g / 2 sorti
-36% ~~0.59~~ **0.38** 2.11 €/kg

Prääniku Berniba 1kg
-30% ~~1.68~~ **1.18**

Kartulikrõpsud Gold 140g / 3 sorti
-25% ~~0.83~~ **0.62** 4.43 €/kg

Vahukomm Woogie Twist 100g
-26% ~~0.84~~ **0.62** 6.20 €/kg

Kohviuba Paulig Arabica 1kg
-33% ~~11.98~~ **7.98**

Mustika-õunajook Põltsamaa 1L
-40% ~~1.04~~ **0.62**

Limonaad 1,5L
-31% ~~0.98~~ **0.68** 0.45 €/l +0.10

Siider Somersby (pirni) 4,5%, 6x0,33L
Tähelepanu! Tegemist on alkoholiga. Alkohol võib kahjustada Teie tervist.
4.28 2.16 €/l +6x0.10

Dušigeel Palmolive 250ml / 2 sorti
-31% ~~2.16~~ **1.48** 5.92 €/l

Majapidamispaber Soft&Easy 2 rulli
HEA HIND ~~0.85~~ **0.74** 0.37 €/tk

Põlvikud Gamba 20den 2 paari
-26% ~~0.78~~ **0.58** 0.29 €/paar

Kiisueine Teo 100g / 2 sorti
-42% ~~0.38~~ **0.22** 2.20 €/kg

OSTAME KOKKU: **RABARBERIT.** Tel 586 04676. **VEISEID ja SIGU.** Tel: 322 4699, 512 4699. OÜ Oleg Grossi Talu Annikvere sigala ostab kokkuleppehinnaga **KVALITEETSET SÖÖDATERAVILJA.** Maksmine toimub peale vilja laboratoorset uuringut. Tel: 53 476 567.

* Kõik pakkumised kehtivad kuni kaupa jätkub! * Piltidel on illustratiivne tähendus!

Vaata lisaks pakkumisi koduleheküljelt: www.ogelektra.ee

Grossi TOIDUKAUBAD

SOODUSPAKKUMISED!

20. mai - 26. mai

Valla juustuvorst
600g / Rakvere
~~1.54~~ **0.98** 1.63 €/kg

Grillvorst sibulaga lsukas
800g / Rannarootsi
~~3.28~~ **2.44** 3.05 €/kg

Vanaema ürdipeenar grill-liha
400g / Nõo
Lihavürst
~~3.98~~ **3.18** 7.95 €/kg

Jäägri vorstid
365g / Nõo
Lihatööstus
~~2.68~~ **2.28** 6.25 €/kg

Keeduvorst Moskva Maks&Moorits
550g / Atria
~~2.08~~ **1.58** 2.87 €/kg

Suitsutatud Lastevorst Vastse-Kuuste
550g / Atria
~~2.44~~ **1.88** 3.42 €/kg

Vene juust 28,5%, (viilutatud)
300g / Estover
~~2.28~~ **1.38** 4.60 €/kg

Sulatatud juust Merevaik
200g / 4 sorti
Tere
~~1.58~~ **0.94** 4.70 €/kg

Vaniljejäätis Magnum
al 86g / 5 sorti
~~1.14~~ **0.85** al 9.44 €/kg

Jäätis Magnum
330g / 2 sorti
~~4.98~~ **3.28** 9.94 €/kg

Mustsõstar Felco
300g
~~0.88~~ **0.74** 2.47 €/kg

Majonees Provansaal Lemmik
700ml
Polven
~~1.58~~ **1.24** 1.77 €/L

Majoneesi-ketšupikaste Tarplan
450g
~~1.09~~ **0.88** 1.96 €/kg

Tomatikaste Panzani
400g / 3 sorti
~~2.08~~ **1.84** 4.60 €/kg

Kastmed Salvest
al 245g
3 sorti
UUS TOODE
~~1.54~~ **1.18** al 4.37 €/kg

Makaronid Panzani
500g / 2 sorti
~~1.38~~ **1.14** 2.28 €/kg

Rafineeritud taimne rapsiõli ja oliiviõli segu Oilio
1L
~~2.48~~ **1.74**

Riis Doris
4x125g
~~1.14~~ **0.84** 1.68 €/kg

Panna Cotta Alma
110g / 3 sorti
Valio
~~0.58~~ **0.48** 4.36 €/kg

Friikartul Golden River sirge
1kg
~~1.74~~ **1.34**

Röstitud müsli Granola
350g / 2 sorti
~~1.98~~ **1.48** 4.23 €/kg

Fazeri Must vormileib
300g / Fazer
~~0.54~~ **0.42** 1.40 €/kg

Nutella pähklikreem
350g
~~2.89~~ **2.49** 7.11 €/kg

Vahvlikompvek Mesikäpp
150g / Kalev
~~1.64~~ **1.28** 8.53 €/kg

Lahustuv kakaojook Brumi
150g
~~0.88~~ **0.68** 4.53 €/kg

Nektar Hippo
750ml / 2 sorti
~~0.88~~ **0.68** 0.91 €/L +0.10

Karastusjook Pepsi Cola
1,5L
~~1.24~~ **0.98** 0.65 €/L +0.10

Looduslik mineraalvesi Akvile
1,5L / 2 sorti
~~0.48~~ **0.32** 0.21 €/L +0.10

Kali Tanheiser
1,5L
~~1.26~~ **0.98** 0.65 €/L +0.10

Geogr. täh. vein Frontera
al 12%, 0,75L / 3 sorti
Tähelepanu! Tegemist on alkoholiga. Alkohol võib kahjustada Teie tervist.
3.98 5.31 €/L

Geogr. täh. vein Terra Cruz
13%, 0,75L / 2 sorti
Tähelepanu! Tegemist on alkoholiga. Alkohol võib kahjustada Teie tervist.
3.98 5.31 €/L

Brandy Ararat 5a
40%, 0,5L
Tähelepanu! Tegemist on alkoholiga. Alkohol võib kahjustada Teie tervist.
13.98 27.96 €/L

Viin Nemiroff Delikat
(kinkekarbis karafiniga)
40%, 0,7L
Tähelepanu! Tegemist on alkoholiga. Alkohol võib kahjustada Teie tervist.
12.88 18.40 €/L

Kassitoit Kitekat konserv
800g
2 sorti
~~1.68~~ **1.34** 1.68 €/kg

Aknapuhastusvahend Ajax Tripple Action
500ml
~~1.98~~ **1.48** 2.96 €/L

Termospott ASI
(punane) 2L
1tk
~~12.80~~ **10.94**

Nõudepesuvahend Sensitive Mayer
450ml
~~0.99~~ **0.59** 1.31 €/L

Nõudepesuvahend Fairy Lemon
1L
~~1.88~~ **1.68**

Hambapasta Blend-a-Med Anti Cavity Mild Mint
100ml
~~1.34~~ **0.98** 9.80 €/L

Pildiraam Round
(10x15cm)
1tk
~~1.98~~ **1.38**

Fotoalbum BB Assort
(10x15cm, 200 pilti) 1tk
~~6.98~~ **4.78**

Patarei Panasonic Evolta LR03EGE/8B 4+4F
PAKKUMINE KEHTIB KUNI 30.06
HEA HIND
3.98 0.50 €/tk

GROSSI TOIDUKAUBAD **Lääne-Virumaal:** **Rakveres:** TURU KAUBAMAJA, Laada 16. Tel 324 4100; RAJA, Ilu pst 2. Tel 322 4360; LY, Vilde 6. Tel 322 3250; JOOGID, Vilde 6a. Tel 322 3561; KUNGLA, Tallinna 13. Tel 322 3989; **Kadrinas:** Viru 9, Tel 325 5810; **Tapal:** TAPA KAUBANDUSKESKUS, Jaama 1. Tel 327 0460; **Haljalas:** GEA, Võsu 5. Tel 325 1270; **Kundas:** Kasemäe 12. Tel 322 4700; **Tamsalus:** PILLE-RIIN, Tehnika 24. Tel 322 3925; **Väike-Maarjas:** Pikk 9. Tel 326 1140; **Rakkes:** Faehlmanni 38. Tel 329 1356; **Vinnis:** EVE, Sõpruse 5. Tel 325 1550; Tobia külas **Lepnal:** ELEKTRA. Tel 322 4746; **Ida-Virumaal:** **Kiviõlis:** KEVAD, Keskpuiestee 33. Tel 337 4500; **Kohtla-Järvel:** Outokumpu 13a. Tel 337 5000 ja KALEV, Kalevi 27. Tel 337 3530; **Ahtmes:** Estonia pst 30a. Tel 337 2880; **Aseris:** Tehase 23. Tel 337 3033; **Iisakus:** Tartu mnt 55. Tel 337 4000; **Jõhvis:** Tartu mnt 15a. Tel 33 63 200; **Jõgevamaal:** **Jõgeval:** Tähe 10a. Tel 776 2956; **Tallinnas:** Lastekodu 14. Tel 653 4000; Tammsaare tee 93. Tel 608 8201; Ehitajate tee 41. Tel 679 0666; Paasiku 2a. Tel 602 3000; Ümera 13a. Tel 603 6140; Endla 53. Tel 658 7545; KOTKA KAUBAKESKUS, Paul Pinna 21. Tel 601 5733; Kari 3. Tel 609 8380; Majaka 28a. Tel 359 0712; Väike-Ameerika 6. Tel 646 3180; Järveotsa tee 35b. Tel 6 098 222; Randvere tee 115. Tel 660 5060; **Raplamaal:** **Kohilas:** Viljandi mnt 3a. Tel 489 8030; **Järvakandis:** Turu 1. Tel 489 4500; **Harjumaal:** **Haabneemes:** Kaluri tee 3, Viimsi vald. Tel 600 3000; **Kuusalus:** Mäe 1. Tel 607 6000; **Loksal:** Rohuaia 6. Tel 600 9200; **Maardus:** Nurga 3. Tel 600 4654; **Jüril:** TAMMIKU, Aruküla tee 7. Tel 609 1630; **Kehras:** Kose mnt 7. Tel 601 9770; **Keilas:** Piiri 5, Tel 609 9120; **Paldiskis:** Rae 26. Tel 658 1200; **Kosel:** Kodu 2. Tel 601 4200; **Sauel:** Pärnasalu põik 1b. Tel 600 4300; **Järvamaal:** **Paides:** Pikk 25. Tel 387 0007; **Türil:** Viljandi 13a. Tel 387 8880; **Järva-Jaanis:** Lai 23. Tel 385 3313; **Koerus:** Paide tee 2. Tel 389 7570; **Pärnumaal:** **Vändras:** Pärnu-Paide mnt 26. Tel 44 39 600. **Tartumaal:** **Tartus:** Soola 7. Tel 776 9802. **Võrumaal:** **Võrus:** Kooli 6, Tel 772 2377.

SINU KINNISVARAMAAKLERID NING HINDAJA VIRUMAAL

ARCO VARA SINCE 1992 KOGENUIM KINNISVARA-BÜROO

Andrus Peiel
Maakler
Tel 527 1011

Carmen Lillepea
Maakler
Tel 5346 8877

Ingrid Rebane
Kutseline hindaja
Tel 5341 5637

Laada 14, Rakvere | Tel 324 0888

34 000 € 61,2 m²

MÜÜA 3-TOALINE KORTER KUNGLA TN RAKVERES
- Avatud köök, uued aknad
- Laminaatparkett
- WC ja vannituba heas korras

Andrus, 527 1011

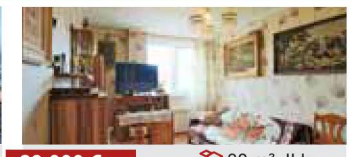

23 000 € 38 m², II k

MÜÜA 2-TOALINE KORTER SIDE TN RAKVERES
- Toad eraldi
- Madalad kommunaalkulud
- Keldriboks, kesklinn lähedal

Carmen, 5346 8877

41 000 € 61,8 m², IV k

MÜÜA 3-TOALINE KORTER VÕIDU TN RAKVERES
- Heas seisukorras
- Läbi maja planeering
- Rõdu, parkimiskoht

Andrus, 527 1011

120 000 € 80,7 m², II k

MÜÜA 3-TOALINE KORTER VENE TN RAKVERES
- Kõrgtasemel siseviimistlus
- Naturaalsed materjalid, rõdu
- F. Adoffi projekt

Carmen, 5346 8877

31 000 € 122 m², III k

MÜÜA 3-TOALINE KORTER KÜTI TN RAKVERES
- 2 magamistuba eraldi
- Avatud köök-elutuba
- WC ja vannituba koos

Andrus, 527 1011

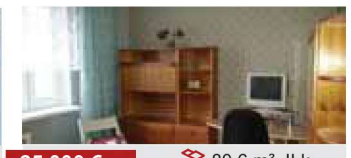

25 000 € 80,6 m², II k

MÜÜA 4-TOALINE KORTER LINNU TN PAJUSTIS
- 2 rõdu, sahver, panipaik
- Uued aknad ja välisuks
- Parkettpõrandad

Carmen, 5346 8877

139 000 € 138 m²

MÜÜA MAAKODU KIVA KÜLA, VIHULA v.
- Kinnistu 12,16 ha, 2 tuba
- Kõik mugavused, abihooned
- Hoonetel kasutusluba

Andrus, 527 1011

233 000 € 346,8 m²

MÜÜA HÄÄRBER ANGUSE VINNI VALLAS
- Karl Friedrich Burmani projekt
- Maakividest suur kõrvalhoone

TEE PAKKUMINE!

Carmen, 5346 8877

33 000 € 140 m²

MÜÜA MAJA KAVASTU VÕSU mnt ÄÄRES
- Kinnistu 2,6 ha
- Rehielamutüüpi palkmaja
- Köök, kaev, elekter 3X20A

Andrus, 527 1011

16 500 € 300 m²

MÜÜA MAJA KURTNA KÜLAS V-MAARJA
- Kinnistu 8 500 m², puurkaev
- Puidust aknad, uksed, põrandad
- Kõrghaljastus, vahetusvõimalus

Carmen, 5346 8877

58 000 € 986 m²

MÜÜA KAARHALL VELTSI RAKVERE VALLAS
- Kinnistu 6384 m², betoonpõrand
- Alajaam kinnistul, 7 km Rakverest
- Vee ja kanal kinnistu piiril

Andrus, 527 1011

11 500 € 1641 m²

MÜÜA ELAMUMAA EISMA KÜLA, VIHULA VALLAS
- Detailplaneering olemas
- Elekter 3x25A
- Korralik kruusakattega tee

Carmen, 5346 8877

ARCO VARA www.arcovara.ee/rakvere

UUSMAA KINNISVARABÜROO

Meid kliendid soovitavad

OMAETTE SISSEKÄIGUGA KORTER RAKVERES MÕISAVÄLJA 10
47 500 € UUS HIND!
2 tuba, 45,9 m², korrus 1/3, mööbleeritud korter
Margus Punane, **504 9998**

RIDAMAJA MÕISAPARGIS HALJALA VALLAS AASPERES
39 990 € UUS!
4 tuba, 120 m², seisukord hea, mööbel, kamin
Margus Punane, **504 9998**

MÕNUS KODU JA LAHEMAA MÄNNID KADRINA VALLAS VIITNA KÜLAS
37 900 € UUS HIND!
Kinnistu 2761 m², elamu 96 m², uus katus ja aknad
Margus Punane, **504 9998**

MAJA VAINUPEAL JÕE KALDAL VIHULA VALLAS KIVA KÜLAS
UUS HIND! 39 890 €
Kinnistu 4573 m², elamu 122 m², saun, meri 5km
Margus Punane, **504 9998**

OMANÄOLISELT HUBANE KATUSEKORTER RAKVERES KASTANI PST 18
49 900 € UUS!
3 tuba, 70,60 m², korrus 4/4, avatud köök-elutuba
Taivi Kask, **5567 1233**

SUVEMAJA VÕI VÄIKE ELUMAJA MAAL LAEKVERE VALLAS ARUKSE KÜLAS
UUS HIND! 12 900 €
Krunt 1781 m², elamu 59,8 m², 3 tuba, saun
Taivi Kask, **5567 1233**

JÕEÄÄRNE SUVEKODU VÕI ELAMU VINNI VALLAS VETIKU KÜLAS MURU VKT
53 000 € UUS HIND!
Kinnistu 4300 m², maja 172 m², väljast soojustatud
Taivi Kask, **5567 1233**

HUBANE PANIPAIKADEGA KORTER SÕMERU ALEVIKUS ASTRI 3
UUS! 13 900 €
Korrus 1/3, 1 tuba, 42 m², rõdu
Nele Lauk, **5697 5217**

AVARA PLANEERINGUGA KORTER SÕMERU VALLAS PUIESTEE 13
28 000 € UUS HIND!
Korrus 3/3, 4 tuba, 73 m², avatud köök
Nele Lauk, **5697 5217**

MAJA LOODUSE SÕBRALE RAKVERES MAASIKA 37
70 000 € UUS!
Kinnistu 600 m², 4 tuba, 176 m², garaaž, saun
Nele Lauk, **5697 5217**

AVARA PLANEERINGUGA KORTER RAKVERES KUNGLA 5
31 000 € UUS HIND!
Korru 5/5, 2 tuba, 48 m², renoveeritud
Nele Lauk, **5697 5217**

HUBANE JA SOE KODU RAKVERES MÕISAVÄLJA 10
53 900 €
2 tuba, 51,8 m², korrus 2/3, köögimööbel
Triin Heinluht, **5391 0678**

Nele Lauk	Tõnu Kuhi	Margus Punane	Triinu Heinluht	Taivi Kask
Kutseline maakler	Kutseline hindaja	Tegevjuht	Hindaja, Maakler	Kutseline maakler
5697 5217	502 2114	Kutseline maakler 504 9998	5391 0678	5567 1233

UUS MAA RAKVERE BÜROO
Turu plats 5, II korrus, Rakvere
322 3601
rakvere@uusmaa.ee

Grossi TOIDUKAUBAD

Vabad üüripinnad meie kauplustes

RAKVERE, VILDE 6A
25,7 m² ja 24,4 m²
II korrus

TAPA, JAAMA 1
28 m² 0 korrus
9 m² I korrus
58,1 m² II korrus

VINNI, SÕPRUSE 5
36,3 m² I korrus

KADRINA, VIRU 9
8,1 m², 17,8 m² ja 36,1 m² II korrus

TARTU, SOOLA 7
8,9 m² II korrus
9,3 m², II korrus

JÄRVAKANDI, TURU 1
14,9 m² ja 80,9 m²
I korrus

e-post: kinnisvara@ogelektra.ee
tel: 5885 6664

MÜÜA Tapa linnas ja Lääne-Virumaal erinevas seisukorras 1-4 TOALISED KORTERID ning MAJAD.

Hinnad remonti vajavatel korteritel alates 2900 eurot.
Täpsem info: mob 511 0478 või 32 20106, Urmas Saarmets
e-post: urmas.saarmets@nordproperty.com

Aitan Teid kinnisvara ostmisel ja müümisel, võtan müüki Teie korteri või maja, abi kolimisel.

Kinnisvaraalane konsultatsioon tasuta.

OTSID UUT KODU?
MÜÜD AUTOT?
PAKUD TEENUST?

Parim võimalus selleks on avaldada kuulutus Kuulutajas.
Tiraazh 15 500 ning kõik kuulutused nähtavad ka internetis
www.kuulutaja.ee

KINNISVARA

• Müüa **1toaline korter.** Tel 5230 428

• Müüa ahiküttega **korter** Rakv. (40 m²) või vahetada eraldi sissekäiguga korteri vastu Rakv. Võib vajada remonti. Tel 5113 414

• Soovin müüa Rakveres ahiküttega **korteri** (vesi, kanalisatsioon). Tel 5614 2951

• Müüa 1toaline korter (keskküte) Tamsalus. Tel 5680 1956

• Müüa Rakveres Lennuki 6 **2toaline korter**. Uued aknad, turvauks, san. remont tehtud, rahulik ilus koht. Hind 17 600 €. Tel 5551 8067

• Müüa **2toaline korter** Rakveres Lennuki tn 1 (45,6 m²). Aknad, uksed vahetatud. Toad eraldi, suur köök, rõdu korras. Hind 27 000 €. Võimalik tingida. Tel 5333 4045 (vene keel), 5565 2494 (eesti keel)

• Müüa Rakvere linnas otse omanikult **2toaline** renoveeritud ahiküttega **korter.** Tel 5373 3385

• Müüa **2toaline korter** silikaatmajas Kundas Pargi tn 6-14. Renoveeritud, I korrus, 38,6 m². Hind kokkuleppel. Otse omanikult. Vene keeles: 5609 3246, eesti keeles: 5332 0991

• Müüa korralik **2toaline korter** (54,6 m², II korrusel). Kool ja lasteaed lähedal. Rakverega hea bussiühendus. Täpsem info tel 5391 4469

• Müüa Tapa kesklinnas **2toaline korter** (II korrus). Tel 5697 5317

• Müüa renoveeritud avatud planeeringuga **2toaline korter** Tapal Hommiku pst. 2. Neljas korrus. Hind 14 900 €. Võimalik ka üürida. Tel 5262 267

• Müüa või üürile anda **2toaline korter** Rakkes, vajab remonti. Info tel 5597 6048

• Müüa **3toaline korter** Rakvere äärelinnas. Tel 5023 792

• Müüa Rakvere kesklinnas remonditud ja hubane **3toaline** ahiküttega **korter** (I k,46 m²). Tel 5590 0853

• Müüa **3toaline korter** Huljal. Tel 5815 1192

• Müüa norm. korras **3toaline** keskküttega **korter** Kundas. Hind 4000 €. Tel 5615 9556

• Müüa kap.remonti vajav **3toaline korter** Jänedal. Esimene korrus, aknad vahetatud. Hind 13 900 €. Tel 5262 267

• Müüa Laekvere alevikus **3toaline** heas korras keskküttega **korter**. Samas ka 2toaline puuküttega korter. Tel 5563 8122

• Müüa soodsalt Roelas Järve tn **3toaline** kõigi mugavustega **korter.** Tel 5295 808

• Haljalas müüa **4toaline** renoveeritud **korter**. Hind 26 900 €. Tel 5049 998

• Müüa Rakveres **elamu II korrus** (ahiküte, tsentraalvesi, aiamaa). Tel 5358 6829

• Müüa **maja** L-Virumaal Haljala alevikus. Krunt 3100 m². Tel 5664 3580

• Müüa **talumaja** koos metsa ja põllumaaga Sõmeru vallas Muru külas. Tel 5063 296

• Müüa 2korruseline **maja** Tapal otse omanikult. Kinnistul on viljapuuaed, peenramaa, kõrvalhoone garaaži, kuuri ja saunaga. majas vesi ja kanalisatsioon. Hind kokkuleppel. Rohkem infot tel 5307 8990

• Müüa **palkmaja** Sagadis, kinnistu 2,7 ha, elamu 90 m². Hind 35 000 €. Tel 5049 998

• Müüa **maja** koos aiamaa ja kõrvalhoonega 18 km Rakverest või vahetada 2toalise korteri vastu Rakveres (II korrusel). Tel 5562 2948

• Müüa **talu** Lääne-Virumaal, 22 ha põllumaad. Tel 5263 784

• Müüa **maja** Viru-Kabalas (40201:001:0156, 2778 m²). Hind 3500 €. Tel 5697 5217

• Müüa kivist **majakarp** Amblas. Krunt 1200 m². Maja 157 m², 2 korrust. Olemas hindamisakt hinnale 19 000 €, hind 19 000 €. Tel 5262 267

• Müüa soodsalt **talumaja koos maaga** Viljandi maakonnas otse omanikult. Tel 5827 4262

• Müüa **krunt** (1100 m²) ja **äripind** (80 m²) Rakveres Rägavere tee 3. Tel 5284 330

• Müüa **elamumaa** (1317 m²) Kadrinas. Tsentraalne vee- ja kanalisatsiooni ühendus. Elekter, ehitusprojekt olemas. Tel 5052 060

• Müüa **elamukruntkrunt** maal (Rakverest 5 km). Tel 5113 414

• Müüa korralik kanaliga **garaaž** Herne tänaval, uus katus. Tel 5561 9853

OST

• Ostan **1toalise** k.m. **korteri** Rakveres otse omanikult. Tel 5081 311

• Noor pere ostab **1-2toalise korteri** Rakvere linnas. Tel +372 5358 6061

• Ostan remonti vajava **korteri** Rakveres või kuni 10 km kaugusel. Kiire pakkumine! Tel 5550 0588

• Soovin osta remonti vajava **korteri** Haljalas või Rakveres. Hea pakkumise korral raha kohe kätte. Tel 5188 770

• Ostan **1- või 2toalise korteri** Tapa linnas. Tel 5110 478

• Soovin osta korras **maja** Kadrinas või lähiümbruses. Tel 5457 1446

• Ostan ehitusjärgus või valmis **maja** Rakveres. Pakkuda võib ka **elamumaad**. Helista 5271 819

• Soovime osta väikese **maja** Rakveres. Oodatud kõik pakkumised. Tel +372 5893 2671

• Ostan **põllumaad**. Tel 5293 609

• Ostan **elamumaad** Rakveres või lähiümbruses. Tel 5834 4732

• Ostan **garaaži** Rakveres kuni 1000 €. Tel 5550 0588

• Soovin osta või üürida **garaaži** Haljalas. Tel 5552 7229

OÜ ESTEST PR
OSTAB
metsa- ja põllumaad.
Tel 504 5215, 514 5215
info@est-land.ee

VAHETUS

• Vahetada **kap.remonditud korter** Rakvere kesklinnas **remonti vajava maja või suurema korteri vastu**. Tel 5550 0588

ÄRIPINNAD

Tõrma Tööstuskülas
ANDA RENDILE LAOPINDASID
Tel 516 4685

VÕTAN ÜÜRILE

• Soovin üürida (hilisem ost) **1- või 2toalise** kõigi mugavustega korteri Väike-Maarjas. I või II korrus. Tel 5605 9992

• Soovin üürida pikemaks ajaks soodsama väiksema **elamispinna** (ahiküttega) Rakveres. Tel 5277 340

• Korralik pere soovib üürida Kadrinas **2-3toalise korteri** pikemaks ajaks. Oodatud on kõik pakkumised! Telefon 5679 2881

• Soovin üürida **2toalise** keskküttega **korteri** Sõmerul. Samas otsin ka **garaaži**. Tel 5814 0356

• Soovin üürida **1-2toalise** kõigi mugavustega **korteri** Rakveres kuni 200 € + kom.maksud. Tel 5823 1496, 5450 6303, õhtuti

ANNAN ÜÜRILE

• Üürile anda **1toaline** puuküttega **korter** (38 m²) Rakveres, I korrus Pikk 37. Üür 180 € kuus. Tel 5034 972, info@ko.ee

• Anda üürile korralik osaliselt mööbleeritud **1toaline** k.m. kaasaegne **korter** kesklinna piirkonnas, otse omanikult. Nõutav tagatisraha. Tel 5377 8731

• Üürile anda Sõmerul väike, aga korralikult remonditud ja mööbleeritud mug. **1toaline korter**. Hind 145 € + kom.maksud. Tel 5664 4088

• Tapal üürile anda **1toaline** ahiküttega **korter**. Üür 60 €. Tel 5623 4575

• Üürile anda **2toaline korter** Rakvere kesklinnas. Tel 5177 469

• Anda üürile Lennuki tänaval 2 **2toalist korterit** otse omanikult. Tel 5624 4605

• Üürile anda **2toaline** k.m. **korter** Vinnis otse omanikult. Tel 5039 175

• Anda üürile mugavustega **3- ja 4toaline korter** Imastus, osaliselt mööbleeritud. Tel 5196 4657

• Anda üürile **3toaline korter** Kundas. Tel 5667 0309

• Anda üürile Roelas heas seisukorras kõigi mugavustega **4toaline korter**. Soovi korral korteri müük. Info telefonil 5051 902

• 4-30 töömeest saavad **öömaja** Rakvere kesklinnas. Korralik elamine. Tel 5164 685

• Üürile anda **suvila** Võsul. 4 tuba, terrass, rõdu, dušš, suur päikesepaisteline suletav õu. Tel 5660 3408

SÕIDUKID

• **www.toonklaas.ee**

• **Akud** murutraktorile, rollerile, mootorratastele, ATV-le. Rägavere tee 38, Agroparts OÜ. Tel 32 58 970, 5260 545

• Müüa **BMW** 1996. a tumepunane. Kindlustus ja ülevaatus okt. Heas korras. Tel 5667 0309

• Müüa **Chrysler Voyager** 2,5 1998. a turbodiisel. Kehtiv ülevaatus ja kindlustus. Hind 800 €. Tel 5593 1834

• Müüa **Land Rover Freelander** 1,8 B, man., norm korras. Tel 5113 414

• Müüa kereremonti vajav **Mazda 323F**. ben., aut., 2001. a läbis. 165 000 km. Tel 5119 386

• Müüa **Nissan Almera** 2001. a 2,2D sedaan. Hind 1000 €. Tel 5024 288

• Müüa **Nissan Micra** 1,0 ben. 1999. a, väga ökonoomne, punane, teine auto kaasa. Tel 5558 5956

• Müüa **Opel Astra** 1,6 1997. a ja Niva 2121, võib ka varuosadena. Tel 5687 5417

• Müüa **Opel Astra Club** 1,6 manuaal, 66 kW, 1998. a, läbisõit 225 000 km, bens, konks, väga heas korras, toodud Soomest, väga ökonoomne. Eestis arvel. Hind 1200 €. Tel 5858 9496

• Müüa **Opel Astra Elegance** 1,6i 08/2002. a74 kW hõbedane metallik, sedaan, bensiin, hooldusraamat, konditsioneer, kesklukk, 4xel.aknad, sametsalong, Opel valuvelgedel, roosteta ning mõlkideta, heas tehnilises korras, läbinud tehn.ülevaatuse, kehtib 08/2016, ökonoomne ja ilus auto, soodsalt! Rakvere. Tel 5903 7780

• Müüa **Opel Zafira Elegance** 2,2DTI 04/2003. a 92 kW hõbedane, turbodiisel, 7 kohta, konditsioneer, püsikiirusehoidja, 4xel.aknad, el.peeglid, kesklukk puldist, tume salong, 16 tolli valuvelgedel, pl.soojendus, veokonks, korralik, ökonoomne, soodsalt! Rakvere. Tel 5903 7780

• Müüa **Škoda Fabia** 2010. a 1,2 51 kW hõbedane, universaal, bensiin, manuaal. Hind 5400 €. Tel 5264 108

• Müüa **Volkswagen Passat** sedaan 1997. a 74 kW mootor 1,6 bensiin. Tel 5904 0151

• Müüa **Toyota Yaris** 1,4D v.a 11.2010. a. Auto väga heas korras, paljude lisadega ja hooldatud ainult esinduses. Tel 5664 8318

• Müüa **Volkswagen Golf 4 Comfortline** 1,6i 07/2001. a 77 kW kuldne metallik, bensiin, luukpära, 5 ust, 4xel.aknad, kesklukk, el.peeglid, valuvelgedel, stereo, kehtiv ülevaatus, kehtib 07/2016, korralik, soodsalt! Rakvere. Tel 5903 7780

• Müüa **VW Passat** 74 kW, 1997. a, roheline, sedaan, 1250 €. Tel 5163 491

• Müüa **Ford Mondeo** 2000-2007. a varuosasid. Tel 5646 6933

• Müüa **Audi 80 valuveljed koos suverehvidega**, 15" 4tk, hind 150 eurot ja 8 **Audi plekkvelge** a 10 eurot tükk. Tel 521 6337

OST

• Ostan **VAZide uusi plekke, tulesid, stangesid, veneaegseid uusi rehve, uksi** jne. Tel 5157 395

REHVITÖÖKODA
Plekkveljed levinumatele automarkidele
VÄGA lai valik vähekasutatud SUVEREHVE
Vabriku 7 Rakvere 324 3421

www.TOONKLAAS.ee
AUTO- JA MAJAKLAASIDE KILETAMINE TOON- JA TURVAKILEGA AUTOKLAASIDE PAIGALDUS JA PARANDUS
Rakveres Nortsu tee 2
Tel 522 2511, viru@toonklaas.ee

RL TEENUSED
Tel:55546378
KADRINA VEOTEENUSED

FIX-WELD TYRES
UUED JA KASUTATUD SUVEREHVID
E-R 9-16
Väljaspool tööaega eelneval kokkuleppel.
Tallinn-Narva mnt 95.km
Tel 5568 4683

VÄIKE-MAARJA AUTOLAMMUTUS

• Erinevad VARUOSAD Euroopa ja Jaapani autodele
• TREILERI RENT
• Ostame AUTOSID
• Rehvitööd ja remont
tel 326 1463, 558 3666, 504 3022
www.hot.ee/rannel
rannel@hot.ee
Tamsalu mnt 1 Väike-Maarja

REHVIDE MÜÜK
Sõmeru töökojas Põllu 3a
* uued, taastatud ja kasutatud rehvid
* kasutatud plekk ja valuveljed
* valuvelgede sirutamine, keevitamine
* velgede pritsimine ja värvimine
E-R 8-17, hooajal ka L 9-14
tel 508 9216

Rakvere auto hooldus
E-R 9-18 | L 10-15
Hooldus
Remont
Sillastend
Diagnostika
Automaatkäigukastide dünaamiline õlivahetus
Sõiduki tehniline kontroll TASUTA

Nortsu tee 2 | Rakvere | tel 522 8441
rakvereautohooldus@gmail.com

AUTO KLIIMASEADMETE REMONT JA TÄITMINE
GARDI

* Auto elektroonika remont ja elektritööd
* Diagnostika
* Autovalveseadmed
* Autostereote ja multimeedia paigaldus
* Haakekonksude müük ja paigaldus
Gardi Elektroonika OÜ
Jaama 21 Rakvere, tel 3223103

K-KUMMID OÜ KK-RIDEEN
Valuvelje sirutus ja keevitus!
www.k-kummid.ee
Rakvere, Tõrma Tööstusküla, tel: 324 4090
Jõhvi, Narva mnt 150B, tel: 335 2800
Tartu, Tähe 135A, tel: 5124 299

Lai valik uusi ja vähe kasutatud SUVEREHVE ning velgi!
Meilt ostetud rehvidel PAIGALDUS TASUTA!

KEHALA AUTOLAMMUTUS

AUDI A4 sed/car	1,8i	98
AUDI S4/A4	4,2i	06
AUDI A3	1,8 turbo	00
AUDI A6	1,9 TDI/2,5 TDI	-00
AUDI A8	3,7l/aut	97
AUDI 80/90/Q/coupe		84-92
AUDI 80 B4 avant/sed/quattro		94
AUDI 100 sed/avant		94
AUDI V8 quattro	3,6i/4,2i/aut	89
ALFA ROMEO 33/164	3,0i	83-94
BMW E30		83-90
BMW E28	528/525i/524TDaut	86
BMW E34	520i/518i	94
BMW E24	628I	86
BMW E36 sed/compact/coupe		92-95
BMW E38	4,0i aut.	95
BMW E39	2,0/2,5TD/3,0TD	96-98
BMW E46 car/coupe	1,9i/2,0T	-05
CHRYSLER CROSSFIRE	3,2i/sut	
CHRYSLER VOYAGER	2,4/3,3/2,5TD	-97
CITROEN XSARA 5ust	1,4	-02
CITROEN C2	1,0i	06
CITROEN C3		03
CITROEN C5	2,0HDI	-04
UUS! CITROEN JUMPER	1,9TD	98
UUS! DACIA LOGAN	1,4i	06
DAEWOO NUBIA car	1,6i	94
DAEWOO MATIZ	0,8i	99
FIAT TIPO	1,7D	88
FIAT BRAVO 3 ust	1,6i	95-98
FIAT PUNTO	1,2i	-05
FIAT MAREA sed/car		96
FORD TRANSIT	2,0TD	02
FORD TRANSIT	2,5D/2,5TD	91-94
FORD MONDEO		93-04
FORD GALAXY	2,8i/aut.	-03
FORD ESCORT /ORION	91/00	86-98
FORD SCORPIO sed		87-98
FORD FIESTA		84-95
FORD FOCUS		-99
FORD PROBE GT	2,2 turbo/2,2i	90
FORD COURIER	1,3i	-99
HONDA CIVIC 3ust/sed	1,3/1,5i/aut	-98
HYUNDAI ACCENT 3 ust	1,3i	00
HYUNDAI PONY sed/3ust	1,5/1,3	93
HYUNDAI ELENTRA	SONATA	-97
HYUNDAI GETZ	1,4	08
KIA CARNIVAL	2,9TD/aut	99
LANDROVER FREELANDER	1,8i	97
LADA 110/111		01
LEXUS LS400	4,0i	97
MAZDA B2500		06
MAZDA 323 3ust/sed	1,5i/1,6i	85-95
MAZDA 323F	1,6i/1,5i	92-98
MAZDA 626 sed/5ust/car		-02
MAZDA XEDOS 6	2,0V6	92-94
MAZDA 6 sed	2,0	02
MB CLK		97-04
MB 124/190		-99
MB W202 C-klass/sed/car		93-00
MB E-klass		-00
MITSUBISHI PAJERO		-97
MITSUBISHI GALANT		-00
MITSUBISHI LANCER sed/car		85-00
MITSUBISHI COLT		88-96
MITSUBISHI CARISMA sed/5ust		97-00
MITSUBISHI OUTLANDER		-07
NISSAN ALMERA sed/5ust	1,4i/1,6i	95-00
NISSAN ALMERA 5ust	1,8i/aut	01
UUS! NISSAN KING-CAB	2,5TD	99
NISSAN MAXIMA	3,0i	90
NISSAN PRIMERA		-02
NISSAN SUNNY	1,7D/2,0D/1,6i	86-95
OPEL ASTRA sed	1,7 TDi /1,6i	02
OPEL ASTRA/car	1,4i/1,6l	92
OPEL CORSA	1,4i	92
OPEL OMEGA	1,8/2,0/3,0i/aut	87/91
OPEL OMEGA B sed/car		09
OPEL SINTRA	2,2i	99
OPEL VECTRA	1,6i/2,0i/1,7D/4WD	89
OPEL VECTRA B/car	1,6i/2,0/2,0TD	-02
OPEL ZAFIRA	2,0 TD	99
UUS! OPEL MERIVA	1,6 i	05
PEUGEOT 405/205/306/309		83-95
PEUGEOT 406 sed	1,8/1,9TD	98
PEUGEOT BOXER	2,5TD	99
PEUGEOT 206 3ust	1,1	99
UUS! PEUGEOT 307	2,0i/2,3HDi	05
PEUGEOT 107 5 ust	1,0i	06
PEUGEOT PARTNER	1,9D	-04
PORSCHE 924	2,0	82/85
RENAULT 21 GTX/9/19/CLIO	2,0	85-98
RENAULT SAFRANE	2,1 D	93
REANULT MEGANE/5ust	1,6i/2,2TD	96-99
REANULT THALIA	1,4	-04
ROVER 620/416	1,6i/2,0i	93-00
SAAB 9-3 3 ust	2,2TDI	-02
SAAB 9-5 car	2,0i/aut	99
SKODA FELICIA (5ust)	1,5	97
SKODA SUPERB	1,9TD	03
SUBARU LEGACY	2,0i	97
SUBARU IMPREZA car	1,6i/1,8i/aut	94
SEAT ALHAMBRA	1,9TD	95-00
SEAT CORDOBA		06
SEAT IBIZA		-02
SEAT TOLEDO		91-95
UUS! SEAT LEON	1,6i	02
SUZUKI BALENO car/sed	1,6i/1,3i	95-00
TOYOTA CARINA E/car	1,6i	92-97
TOYOTA COROLLA 3ust	1,3 aut	89
TOYOTA PREVIA	2,4i	95
TOYOTA SUPRA	3,0i	89
UUS! TOYOTA AYGO	1,0i	06
VW CADDY	1,9SDI	97
VW POLO Classic	1,4	-01
VW GOLF II	1,8iGT/1,3/1,6TD aut	88/86
VW GOLF III/car /VENTO		92-97
VW GOLF IV	1,4i/1,6	98/99
VW PASSAT	1,8/1,8i / 1,9TDi DOCH	81-95
VW PASSAT sed/car	1,6i/2,5TDi	-02
VOLVO 740 sed/940	2,3/2,3i	86/90
VOLVO 850/sed	2,5i/aut	91
VOLVO S40/V40	1,8i/1,9 TDi	-03
VOLVO S70/V70	2,5i/4WD	-00
UUS! VOLVO S70/V70	2,4TD	06
VOLVO S80/V80	2,5TDi	99
UUS! VOLVO XC90	2,4TD	06

LISAKS SUUREL HULGAL UUEMAID JA VANEMAID AUTODE VARUOSI!
AUTODE OST 509 6714
Kehala Autolammutus 325 1725
L-Virumaa, Viru-Jaagupi 505 9420
Puksiiriabi 24 h 502 8571
Avatud E-R 9.00-18.00 www.hot.ee/rakett
* VÄLJASTAME AUTO ARVELT MAHAVÕTMISE TÕENDI!
* VARUOSADE SAATMINE KULLERTEENUSEGA!

HAAKEKONKSUD
müük, paigaldus.
Tel 322 5233

LAI VALIK REHVE JA VELGI!
TALLINNA tn 49
Rakvere
Tel 322 0404
info@rehvimees.ee
www.rehvimees.ee
KEYPOINT
PIRELLI

SOODNE AUTODE JA TRAKTORITE KLIIMASEADMETE TÄITMINE JA KONTROLL
Asume Näpi Kaubabaasis
Tel. 5567 0822

TEENUSED

• **Toonime autoklaase Rakveres**. Tel 522 2511

• **Autoklaaside müük** ja **paigaldus**. Tel 325 5505

• **Puksiirabi. Veoteenused. Autoabi**. Tel 52 06 306, www.puksiir.eu

OÜ TENITO
• Veoautode varuosad ja remont
• Müüme erinevaid furgoone
• Rehvitööd sõidu- ja veoautodele ning traktoritele
• Ostame veoautosid ja mootoreid
Vinni v, Pajusti Tel 502 7362

• **San.tehnilised tööd, veemõõtjate vahetus, boilerid, WC potid** jms. Tel 5830 7593

• **Toru-, keskkütte-, ja san. tehnilisedtööd.** Tel 5332 4749

• **Vee- ja kanalisatsioonitrasside ehitus** (sise- ja välistrassid), **septikute ja mahutite paigaldus, san.tehnilised tööd**. Hinnad mõistlikud. Tel 5373 4876

K&S Torutööd OÜ teostab:
¤ **Vee- ja kanalisatsioonitrasside ehitus** (sise- ja välistrassid)
¤ **Küttesüsteemide ehitus**
¤ **Reoveepaakide ja septikute müük ning paigaldus**
¤ **Sanseadmete paigaldus**
¤ **Teemantpuurimine**
Tel +372 55 65 65 06

ENKI RL TORUTÖÖD
- vesi
- küte
- kanalisatsioon
- kanalisatsiooni ummistuste avamine

Tel: 324 4103
Mob: 5662 1147
Rägavere tee 40, Rakvere
www.eridus.ee

• **Pottsepp,** 25 aasat kogemust, ehitab ja remondib küttekoldeid. Tel 506 9683

• **Pottsepatööd.** Tel 5851 9785

• **Pottsepatööd**. Ahjud, pliidid, kaminad, korstnad, müürid. Tel 5552 8487, Vaiko

• Teen **kindakrohvi** (korstnad, soojamüürid, seinad jne). www.kenriko.ee, tel 508 3305

• **Ahjud, kaminad, pliidid, korstnad, müürid**. Tel 5047 459

• **Korstnapühkimise teenus ja ummistuste likvideerimine**. Tel 5552 8487, Vaiko

• **Korstnapühkija**. Tel 5560 4046

• **Korstnapühkija ja pottsepa teenused**. Tel 5221 165

• Rakvere Küttesalong teostab **küttesüsteemide paigaldust ja hooldust.** Tel: 558 6786, kyttesalong@gmail.com

• **Müün, paigaldan ja remondin õhksoojuspumpasid ja konditsioneere**. Tel 5024 944

• **Kliimaseadmed.** Müün, paigaldan, hooldan, remondin kodu- ja autokliimaseadmeid. Tel 5305 3053

*** KLIIMASEADMED ja SOOJUSPUMBAD**
Firma paigaldab, remondib, hooldab ja müüb erinevaid kliimaseadmeid soojuspumpasid.
Pakume:
Fujitsu, Mitsubishi, Midea,
Gree seadmeid.
Garantii 2 aastat!
Hinnad väga soodsad!
NB! Teenused külmutusseadmetele!
Tel. 56 243 687
thermo.heart@hotmail.com

• Teeme **ehitus**- ja **remonditöid** ning **vannitubade remonti**. **Aitame teid sisekujundusel**. www.kenriko.ee, tel 5083 305

• **Ehitus-remonditööd** nii eramutes kui korterites. Vannitoad, siseviimistlus, voodrivahetus, terrasside ehitus ja san.tehnilised tööd. Hinnad mõistlikud. Tel 5373 3385

• **KÕIK ELEKTRITÖÖD**. Tel 5052 465

• **Valmistan ja paigaldan vihmaveesüsteeme**. Renn ilma liitekohtadeta. Tel 5664 3436

• **Ehitus- ja remonttööd**. Majade, korterite, kuuride, terrasside, saunade ehitus, siseviimistlus. Tel 5045 560

• Teen plaatimistöid (**vannitoad, köögid** jne). Paigaldan **kõnniteid** ja muud õues ja aias (krohvin, laon müüre, lihtsamad aiad ja väravad jne). Tel 5606 9271

• **Müün ja paigaldan aknaid ning uksi** soodsalt. Tel 56 630 670

• **Puidust akende, uste ja fassaadide värvimine.** Tel 5116 641

• **Vundamentide ja majakarpide ehitus, puitkonstruktsioonid ja fassaadid, hoonete renoveerimine, ehitusalane nõustamine, hoonete mõõdistamine**. Tel 5646 0674, FIE Mart Nestor

• **Fassaaditööd.** Tel 5695 4670

• **Lammutustööd, müügiteenus, veoteenus**. Tel 5646 7038

• Pakume niiskuse ja hallituse vältimiseks **teemantpuurimist koos värskeõhuklappide paigaldusega.** Teenuseid on võimalik tellida ka eraldi. Kontakt: info@kckteemant.eu; telefon 5174 192

• **Sooda- ja klaasipurupritsiteenus** (puidu, metalli, alumiiniumi puhastamine). Tel 5373 3408

• **Automaatika tiib- ja liugväravatele. Tõstuksed, tõkkepuud, remont**. Tel 5555 8293, tenentte@gmail.com

• **Võrk- ja puitaedade ehitus.** Soodsa hinnaga loomavõrgust piirded. Tehtud töödele arve ja garantii. www.kodupuit.ee Tel 58 889 999

• **Piirdeaiad ja väravad! Võrgust ja puidust piirdeaiad! Auto- ja jalgväravad!** Tuleme kohale, mõõdame, mõõdame, nõustame. Materjalidega varustame. 26 aastat kogemusi - 230 000 jm. erinevaid piirdeaedu. Tel 5012326, meelespealt@gmail.com

• **Salvkaevude kaevamine, puhastamine, süvendamine ja remont. Vajadusel rõngaste vahetamine ja kaevupealsete ehitus**. Tel 5574 792

Virumaa katused oü
KATUSED
FASSAADID
ÜLDEHITUSTÖÖD
VIHMAVEESÜSTEEMID
KATUSTE TURVATARVIKUD
PLEKIKANTIMISTÖÖD
(detaili pikkus kuni 3,8m)
Arto 53 40 65 19
Marko 53 30 14 55
virumaa.katused@gmail.com

RENNLUX
VETTPIDAV IDEE
VIHMAVEERENNID ÜHENDUSKOHTADETA
VIHMAVEESÜSTEEMID JA LISATARVIKUD
SEINA- JA KATUSEREDELID
LUMETÕKKED JA HOOLDESILLAD
nõustamine, müük ja paigaldus
Rennlux OÜ
www.rennlux.eu
info@rennlux.eu
5344 8787

Akende-Uste remont. Hooldus- ja paigaldustööd. Tihendite vahetus, reguleerimine.

+372 511 6641
www.meistrimees.eu

Puitaiad Väravad Võrkaiad

TEL: 5888 9999
WWW.KODUPUIT.EE

TP PLEKITÖÖD OÜ
Soodne ja kiire tellimus meilt!
Paigaldame ja müüme:
KATUSEID
VIHMAVEESÜSTEEME
FASSAADE
PLEKIKANTIMISTÖÖD
Tel +372 508 8497,
tel/fax 325 1730
info@tpplekitood.ee
www.tpplekitood.ee

JP EHITUSGRUPP
•Katused (kivi, plekk, eterniit)
• Katuste ja rennide hooldus
• Plekikantimistööd
• Fassaaditööd
• Korterite remont
• Üldehitustööd
• Ühenduskohtadeta vihmaveesüsteemid
• Ventilatsioonitööd
5633 6291
jpehitusgrupp@gmail.com

WWW.VOODRILAUD.EE
Müügil:
Sise- ja välisvoodrilauad
Põranda ja terrassilauad
Kruntimine ja värvimine
Parimad hinnad!
Transpordi võimalus!
Tel. 51 32 021
www.voodrilaud.ee

Miratex EHITUS
üldehitus
siseviimistlus
renoveerimine
katusetööd
fassaadi- ja soojustustööd
Miratex OÜ
Tel: 5800 1103
info@miratex.ee
www.miratex.ee

TERASKATUS
ÜLE 10 AASTA KOGEMUSI
katuste müük ja paigaldus
plekksepatööd
vihmaveesüsteemid
katuse turvatarvikud
fassaaditööd
ehitustööd
katuseaknad
JÄRELMAKS
Tarmo 55653842 Kusti 55596270
Teraskatus OÜ
Jaama 6, Rakvere
rakvere@teraskatus.ee
www.teraskatus.ee

KORTERI VÄLISUKS
WECKMANI UKSED
MÕÕTMISE JA KOHALETOOMISEGA
RAKVERE LINNAS
159 €
ASUME RAKVERES NORTSU TEE 2
INFO TEL 512 7619

WECKMAN
* KVALITEETNE MATERJAL
* PROFESSIONAALNE PAIGALDUS
* ERIKUJULISED LIISTPROFIILID
*JÄRELMAKSU VÕIMALUS

Nortsu tee 2, Rakvere
Tel: 5127619, epost:
info.weckman@gmail.com

MEKSTONE OÜ
Betoonpõrandate valamine, lihvimine, poleerimine.
Vanade põrandate uuendamine.
EPOpõrandad
Ehitustööd
Tel 5860 0196

www.kuulutaja.ee

Meie pelletikatlaid saab moblaga ka juhtida
ostakatel.ee
TEL 5267072
TEHNIKA 10 , VIIRATSI, VILJANDIMAA

Ehitus, viimistlus
Eramute, korterite remont
Vannitoad ja saunad
Väliköögid ja välikaminad

Tel. 5291288
saasu.ehitus@gmail.com
www.saasu.ee

• **Hauaplaatide ja -kivide puhastamine, haudade hooldus ja renoveerimine.** Tel 5373 3408

• **Tänavakivi paigaldus ja teised haljastustööd.** Hinnad kokkuleppel! Tel 5629 1114

• **Tänava ja äärekivide paigaldus; piirdeaedade, terrasside ehitus; väravate valmistamine, paigaldus ja automaatika; haljastustööd; ehitustööd.** Tehtud töödele garantii. kiviaed.ee, 5394 6666

• Teostame soodsate hindadega **tänava- ja äärekivide paigaldust; kiviplatsid eramajadele; tänavakivist pandused; kõnniteede ehitust; mururajamist; üldehitustöid.** Tel 5673 4632

• **Muruniidukite, trimmerite, murutraktorite, saagide remont ja hooldus** Jaama pst 11, Rakvere, Pikk tn 25, Väike-Maarja. Forestplus OÜ, tel 32 55 332

• **Puude lõhkumine halumasinaga.** Töötab ka elektrita. Hind kokkuleppel. Tel 5150 342

• **Ohtlike puude langetus.** Tel 5686 8990

• **Metsa väljavedu MTZ-82-ga**. Info: 51 46 788

• **Trimmerdamine ja pika rohu lõikus.** Tel 5539 328

• **Muruniitmine**. Küsi lisa tel 5695 4670

Tõrma surnuaiast 2,4 km

OÜ ACRO KIVI

- hauakivide- ja plaatide valmistamine
- kivist majanumbrid ja tänavasildid

Tellimine ka Daalia lillepoes
Laada 10a, Rakveres
www.hot.ee/acrokivi
Karitsa 6, Rakvere vald, tel 516 7181

MÕDRIKU ILUAED

Müügiplats on avatud 28. aprillist 2016 nüüd NIINE KESKUSES

Lahtiolekuaajad:
E-R 10-18
L 9-16
P suletud

Info telefonil: 5066 294
www.modrikuiluaed.ee
Mõdriku Iluaed

MURU TRIMMERDAMINE
Info tel 5629 1114

MÕDRIKU ILUAED

Tänavakivi paigaldus, haljastusteenused projektist rajamiseni!
Info 511 3328

MURUNIITMIS- JA TRIMMERDAMISTEENUS. 5190 8253

MURUNIITMINE

Pakun niitmisteenust raideriga 56674326

KERGETEHNIKA MÜÜK JA RENT

Info 5113328
Kergetehnika OÜ

• **Pehme mööbli remont.** Veo võimalus. Tel 3227 822, 5061 547

• **Klassikaline massaaž** 20 min 5 €, **kupud** 3 €. Tel 5567 7800

• Viin Rakveres tasuta ära elektri- ja gaasipliidi, pesumasina ja muud vanametalli ning autoakud. Kuulutus ei aegu! Tel 5803 3345

• **Tekstiilipesuri rent!** Pese ise oma autoiste, diivan või vaip puhtaks! Hind 20 eurot/ööpäev. Tel 5800 4824. Asukoht Vinni.

Tekstiilipuhastus

TEOSTAME
PEHME MÖÖBLI JA VAIPADE
KEEMILIST PUHASTUST
TEIE KODUS!
Rakveres ja lähiümbruses!
Info 5853 4560 või 5827 1622
facebook.com/tekstiilipuhastus

• **Arvutite** kiire ja usaldusväärne **hooldus** ja **remont.** Kasutatud laua- ja sülearvutite ost ja müük. Utiliseerime vana elektroonikat. Asume Koidula 1, Rakvere Tsentrumi II korrus. Helista juba täna tel +372 5512053 või tule läbi. Vaata ka www.hss.ee

• **Arvutite hooldus ja remont** väga soodsa hinnaga. **Ekraanidvahetus, viiruste eemaldamine** jne. Tel 56 454 853

• **Arvutite soodne hooldus, veebilehtede loomine**. Tel 555 268 97

• **TV-antennid, digi-, SAT-TVkomplektid**. Müük. Paigaldus. Konsultatsioon. Garantii. Tel 515 2235, 325 2179 OÜ Mart Tali Kaubandus

• **TV- ja sat.seadmete müük, paigaldus**. OÜ RTS Antenn, tel 5340 7808, e-post: rts1@hot.ee

• **Linna parim pakkumine!!! Interneti püsiühendus + telepilt** täiesti hullumeelse hinnaga al. 5 eurost. Levib linnas ja maal. Sobib kokku Elioni digiboksidega. Ära muretse, kui Sul aparaaturi ei ole, me anname Sulle need tasuta!!! Uuri lähemalt: www.telestar.ee või helista tel 5552 5432

VÕIDU PANDIMAJA JA KOMISJONIKAUPLUS

- väikelaenud käsipandi tagatisel
- ostame ja müüme uusi ja kasutatud koduma-sinaid, elektroonikat ja tööriistu
- e-sigaretid ja vedelikud (erinevad tooted)
- komisjonipood kõik kaubad -20 %

ROHIAIA 15A, RAKVERE
T. 555 67508
AVATUD E - R 9-18 L 10-15

UVERSA reklaam Jakobsoni 11 Rakvere
REKLAAMID KLEEBISED TRÜKITÖÖD
Tel. 32 25277, 52 13406 www.uversa.ee

KAARDID ENNUSTAVAD.
Tel 900 1727. 24H.
h.1,09 eurot/min või
TELLI ENNUSTUS
h. 0,75 eurot/min
www.ennustus.ee

STIHL®

Murutrimmer FS 38 Stihl

- Töömaht 27,2 cm³
- Mootori seeria 2-MIX
- Võimsus 0,65 kW
- Kaal 4,2 kg

189 €

FOREST PLUS
AIA- JA METSATEHNIKA
Jaama pst 11, Rakvere
Pikk 25, Väike-Maarja
www.forestplus.ee

KONTORITEHNIKA
HOOLDUSKESKUS

* Arvutite ja printerite kiirhooldus ning remont.
* Tindi- ja tahmakassettide täitmine.
* Sülearvutite ekraanide vahetus.
* Kvaliteetsed kasutatud sülearvutid
* Koduelektroonika remont

Kontoritehnika Hoolduskeskus
Vilde 14, Rakvere, tel 322 4534

www.KINK24.ee
TELLI KINGITUSED INTERNETIST!
T-SÄRGID, FOTOTRÜKIGA KRUUSID, VÕTMEHOIDJAD JA PALJU MUUD PÕNEVAT!
PÕHJAKESKUSE I korrusel

JUUKSURITEENUSED RAKVERES SUVEHINNAGA!!!

Meeste lõikus al 6 eurost
Naiste lõikus al 8 eurost
Kulmude värvimine 2.50,
kitkumine 2 euri
Juuste värvimine al 15 eurost
Broneeri aeg tel 5500866
Juuksur Ksenia

• K.haridusega kogemustega bil.v. **raamatupidaja** pakub teenust. Tel 5568 6385

Mesipere

RAAMATUPIDAMIS-TEENUSED
• algdokumentide korrastamisest majandusaata aruande koostamiseni •

Tel 5656 0856
www.mesipere.ee
e-post: info@mesipere.ee

VIKING®

Muruniiduk MB 2R Viking

- Lõikelaius 46 cm
- Multš
- Mootori seeria B&S seeria 450 E
- Kõrguse reguleerimine - sillapõhine
- Võimsus 1,9 kW (2900 p/min)
- Topelt kuullaagritega rattad
- Kaal 22 kg

289 €

Jaama pst 11, Rakvere
Pikk 25, Väike-Maarja
www.forestplus.ee

• **Veoteenus** Ford Transiti kaubikuga (pikk, täiskõrge). Tel 508 2415

• **Veoteenus** (kraanaga mudel, 6,2x2.35 KJ 7200). Tel 513 2021

• **Transporditeenus** kaubikuga. Hinnad soodsad! Tel: 553 5938

• **Transport** Ford Transiti kaubikuga 0,35 eurot/km. Tel 5682 1552

• **KOLIMISTEENUS** firmadele ja eraisikutele üle vabariigi. Teostame kõike, mis on kolimisega seotud, ja seejuures soodsate hindadega. Alates pakkimisest kuni klaverite jm. raskete esemeteni välja. Võta meiega ühendust ja leiame koos teie probleemile parima lahenduse. OÜ Kolimised. TEL. 5649 3289 või kaido@kolimised.ee, www.kolimised.ee

• **Kolimisteenus.** Tel 5646 7038

• **Transportteenus** Peugeot Boxer kaubikuga üle Eesti. Hind kokkuleppel. Info 5616 5761

• Osutan **teenust** kaubaveobussiga. Tel 554 6353

• **Transport** Ford Transiti kaubikuga. Tel 521 5849

• **Veoteenus** Ford Transiti kaubikuga (furgoon 1,8 x 1,8 x 3,9, tagaluuk, 750 kg). Tel 5557 8804

• **Veoteenus** kandevõime 13,8 t, madel (2,45*9,0 m), kraana, 0,85 eur/km, tõstetööd 25 eur/h. Tel 5682 7009

• **Veo- ja tõsteteenus**. Rakso Transport OÜ. 56675947. www.rakso.ee

• **Veoteenus** kaubabussiga. Tel 5061 547

• **Veo- ja kolimisteenus**. Autod pikkusega 6m ja 7,2 m. Start Rakverest. Tel 5809 6616

vilde autorent
Sõiduautod 9-kohalised bussid
Tel: (+372) 552 7977
www.vildeautorent.ee

RENT
- matkaautod
- haagissuvilad
- kaubikud
- väikebussid 9. kohta

Tel. 5286581
www.matkaauto.ee

Caravan Pluss OÜ
HAAGISSUVILATE
+ müük + tellimine
+ rent + pisiremont
Simuna mnt. 8, Väike-Maarja
Lääne-Virumaa, TEL. 508 4080
www.caravanpluss.ee

contaro.ee

CONTARO OÜ
www.contaro.ee
info@contaro.ee
Tel: +372 5282683
Autode, väikebusside & haagiste rent

bussi-rent.ee

REISIJATE VEDU KUNI 22 KOHTA
tel. 51 44 872
tellimine@bussi-rent.ee

VEOTEENUS KALLURIGA
Killustiku, liiva, mulla ja erinevate täitepinnaste müük
Tel 5684 9400

KK HAKET VEOD
Pakume multilift kasti ja kalluri teenust. Rasketehnika treileriveod.
Tel 5354 1618
www.haket.ee

KAEVE- JA PLANEERIMISTÖÖD
Tel 5827 1622

OÜ PRT GRUPP
Veo- ja tõsteteenused
Multilift kastid 10-20 m³
Kallurveod
Tõstetööd (haarats, konks haaratskopad, kraana 7m)

Veosevedude tegevusluba nr RVTL003

Tel: 529 4855
521 1439
prtgrupp@hotmail.com
www.prtgrupp.ee

ARMITEC OÜ
* kaevetööd ja planeerimine
* välis vee- ja kanalisatsioonitööd
* elamute ja mitteeluhoonete ehitus
* fassaadi- ja katusetööd
* üldehitustööd
* tänavakivide paigaldus
* vundamendi renoveerimistööd
* lumelükkamine, katuste puhastamine

Tel 5191 2784
info@armitec.ee

KAEVE- ja PLANEERIMISTÖÖD. KALLURITÖÖD 10T.
Teeme toru- ja kanalisatsioonitöid
Hind kokkuleppel. Helista ja küsi infot tel. 5811 7740 (eesti) ja 5348 5514 (vene)

* Lammutustööd
* Kaevetööd ja planeerimine
* Ekskavaatorite rent
* Laadurmasinate rent (BobCat)
* Sise- ja välistrasside ehitus

RKAMD EHITUS
www.rkamdehitus.ee
RENT tel 5300 2086,
EHITUS tel 501 7047

• Teostame **fekaaliveoteenust** ja **kanalisatsioonikaevude tühjendamist**. **Veo- ja tõsteteenus**. **Külmunud trasside sulatus**. Feka-Ekspress OÜ Tel 5194 4298, 5381 9930

FEKAALIVEDU

TEEME KOMBINEERITUD SURVEPESUAUTOGA JÄRGMISI TÖID:

Kanalisatsiooni- ja sadeveetorustike survepesu ning ummistuste likvideerimine, settepaakide tühjendamine ja puhastamine, kanalistasioonipumplate puhastamine, imbkaevude ja torustiku pesu, välistrasside veega täitmine ja surveproovid (vajalik 0,5´´ või 1 ¼´´ sisekeermega ühendus). Fekaali, liiva, muda imemine ja transport. Sulatame jäätunud kanalisatsioonitrasse.
Veo- ja tõsteteenus (kasti mõõdud 6,2x2,5, tõstejõud 2,5 tonni).
Veepaagi maht 6 m³, imupaagi maht 6 m³.
FEKA EKSPRESS OÜ,
info 5381 9930, 5194 4298

• **Õhtujuht koos ansambliga** teie üritusele. Al. 200 €. Tel 5190 1697

• **Ans. KALEVBAND.** Tantsumuusika igale peole! Tel 5185 318, kalevband.kalev@gmail.com

• Teie peole **õhtujuht ja tantsumuusika**. Tel 5238 481

• **Õhtujuht sisustab teie juubeli**. Tel 5535 885

• **Tantsumuusika ühemehebändilt igale eale**. **Õhtu juhtimine**. Tel 514 9885

• **MAHE** tõmbab teie peo käima igal pool, igal ajal ja iga ilmaga. Tel 509 7850

KODU

• Müüa odavalt **tumba, diivanilaud** (kirss), **sektsioonmoodulkapp** (kirss), **söögilaud** ja 6 **tooli** (kirss), **elektriradiaatorid, suusasaapad, rulluisud, 2 jalgratast** (noorte ja täiskasvanute), **puidust lamamistool,** plastikust **terrassitoolid**. Tel 5104 147

• Müüa palju korralikke **süle- ja lauaarvuteid**. Garantii ja vahetusvõimalus. Tel 56 454 853

• Müüa **garaaži turvaväravad** (puit metall koos sulustega). Tel 5168 383

• Müüa **Vene jalgratas Turist.** Tel 5833 0153

• Müüa **diivanilaud** (must, 90x55, 10 €), **TV alus** (must, 150x40, 30 €), **männipuidust lastevoodi** (80x200) + **vedrumadrats** (100 €). Helistada 5084 832

• Müüa **tünnisaunaahi** (roostevaba, uus), **nõukogudeaegne aiakäru, lillevanker ja dekoratiivne ader.** Tel 5031 849

• Müüa **laud, pliidiraud**. tel 5594 7776

• Müüa **kraanikauss** (60x50) **koos segisti ja dušivoolikutega** (uus). Hind 40 €. Tel 32 244 72

• Odavalt müüa **köögimööbel, diivan, valamu, uksed**. Tel 5594 7776

• Müüa ***taekwondo* kostüüm** (1.60m), **meeste kingad** (uued, nr 43), valge **koridorikapp, põrandaliistud,** korralik valge **kraanikauss koos jalaga** ja muid remonditarbeid. Tel 5234 887

• Müüa **käsiader, kalmistupinke**. Tel 5382 8432, 5590 7361

• Müüa mustast metallist **survepaak** (umbes 100L). Tel 5168 691

• Müüa **nõukogudeaegseid spordimedaleid**. Samas müüa **naistejalgratas** koos valgustusega (Riia). Tel 5347 2060

• Müüa vähe kasutatud Partner **muruniiduk** (bensiinimootor). Hind 200 €. Tingimisvõimalus. Tel 5656 6600

• Müüa **lapsevanker** Maljuga (pruun). Tel 5196 7159

OST

• Ostan vanu **Eesti- ja nõukogudeaegseid mänguasju**. Tel 5079 984

• Ostan **seisma jäänud esemeid - vanast naelast kuni mööblini**. Tel 5079 984

• Ostan **majapidamises olevat vanavara ja seisma jäänud asju: mööbel, nõud, mänguasjad, jalgrattad, garaažitööriistu ja tarvikuid**. Paku julgesti! Tel 5616 5761

• Ostan **majapidamise likvideerimisel või kevad koristamisel jäänud esemeid kila-kolani.** Vajadusel prügivedu. Tel 5031 849

• Ostan **töölaua, kruustangid, alasi, saunaahju, pliidiplaadi, nõukogudeaegse vahvliküpsetaja, revers lüliti, jalgratta ning võrri juppe ja osi jne kila-kola.** Tel 5031 849

• Antiigiäri ostab **kulda** igasugusel kujul. Hind alates 18 €/gr. Tel 5067 819. Kokkuleppel ettehelistamisega

• Ostan väga heas säilivuses **esimese Eesti Vabariigi aegseid münte**. Tel 5043 349

• Ostan nii **hõbe- kui kuldmünte,** kullast maksan kuni 20 €/gr. Tel 56165761

• Ostan **süle- ja lauaarvuteid**. Võivad vajada remonti. Tel 56 454 853

• Ostan **nõukogudeaegse ümmarguste või ovaalsete kividega merevaigust kee ja suuremaid merevaigu tükke**, maksan kuni 600 € kohe kätte. Tel 5871 0351

MÄNGUASJAPOOD
PÕIALPOISS
- Rakvere Turu Kaubamaja, Laada 16
- Tapa Kaubanduskeskus Jaama tn 1
- Jõgeva Suur tn 5
- Paide Keskväljak 3

SUUR VALIK, SOODSAD HINNAD!

Kupongi esitajale kõik tooted -10%

MÖÖBLIKAUPLUSES
Rakveres Tallinna tänav 49
on nüüd kasutatud diivanid hästi odavad ja uutel nurgadiivanitel saab valida oma värvi. Palju uusi puidust kummuteid, kappe ja voodeid, valik antiikset mööblit, kasut. külmikud ja pliidid.
Tule juba täna!
Oleme avatud
E-R 10-18, L 10-15
P suletud
Info 5069 814

KÜTTEPUUD

• Müüme Haljalas **kuivi kase- ja lepapuid** (40liitrilises kotis). Halgude pikkus 30 cm. Hind lepal 2 € kott ja kasel 2,30 € kott. Tel 505 1528

• Müüme Haljalas **küttepuid.** Lehtpuu, transport, koorem 5-10 m³. Tel 5051 528

• Müüa **kütteklotse** ja **kaminapuid**. Vedu tasuta. Tel 523 8503

• Müüa soodsalt **küttepuid** koos veoga. Asume Kadrina lähedal. Tel 5199 4895

• Müüa soodsalt saetud ja lõhutud kuivi **küttepuid**. Miinimumkogus 2 rm. Tel 504 5632

• Müüa lõhutud **küttepuid.** Hind al. 30 €/rm. Koos kohaletoomisega. Pikkused al 25 – 60cm. Tel 5045 632

• Lõhutud **küttepuude** müük. Hind 30 € ruumimeeter koos kohaletoomisega. Pikkused 35-50mm. Tel +372 503 0311

• Müüa soodsalt **kütteklotse ja kaminapuid**. Vedu tasuta. Tel 5013862

• Müüa saetud-lõhutud **küttepuid** koos kohale toomisega. Tel 5615 2941

• Müüa soodsalt lõhutud **küttepuid.** Tel 5554 6093

• Müüa saetud-lõhutud **küttepuud** (sanglepp, kask jne). Tel 5192 4320

• Müüa lõhutud **küttepuid** (pikkusega al 30–60cm) koos kohale toomisega. Samuti pakume küttepuude saagimis- ja lõhkumisteenust mobiilse halumasinaga (töötab nii bensiini- kui elektrimootoriga). Täpsem info telefonil +372 5349 5103 või +372 5308 8742

• Armesser OÜ müüb kuivi ja värskeid **küttepuid** (kask, sang- ja valge lepp) koos transpordiga. Võimalus osta kuivi **kütteklotse** 60L võrkkottides ja **3m küttematerjali**. Järelmaksu ja kuludokumendi võimalus. Tel 5122 025

• Müüa saetud ja lõhutud kuivi **küttepuid** Kunda lähedal. Pikkused on mitmes mõõdus. Tel 5631 6913 ja 5636 5652

• Müüa saetud-lõhutud **lepahalud** (37 cm) kohaletoomisega. 30 €/ruum. Ka väiksesed kogused. Teö 5079 961

• Müüa soodsalt **3m küttepuud**. Tel 5074 553

• Müüa **3m** ja **lõhutud küttepuid**. Tel 4043 326

Müüa KÜTTEPUID TOORELT JA KUIVATATULT
pakendatud 1,25 m³ võrkkottidesse.
KAMINAPUUD ja KÜTTEKLOTSID
pakendatud 40 L võrkkottidesse.
Kojutoomisega.
Tel 514 3328

Müüa
KÜTTEPUID JA KUIVA SAEMATERJALI
Vinnis
5783 8999

MÜÜA
SAETUD JA LÕHUTUD
KÜTTEPUID
(segapuu ja kask)
võimalik 10-12 ruumi
Puud on koormasse laotud
Tel 5332 7853

MÜÜA LÕHUTUD KÜTTEPUID
28 /rm
KOOS TRANSPORDIGA
TEL 5695 5572

OÜ PIKTER GRUPP MÜÜB
KVALITEETSET KÜTTEPUUD

Lepp, sanglepp, kask, okaspuu.

Hind alates 27 €/rm
koos transpordiga.
Tel 5043 246

OÜ Viru Halud
MÜÜB
kvaliteetset küttepuud.

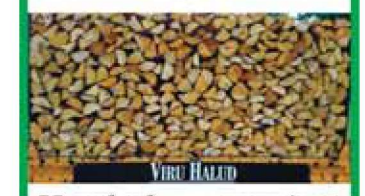

Hind al. 29 eur/rm
koos transpordiga.
Tel. 555 60 240

MÜÜA
3 MEETRIST KÜTTEPUUD
koos transpordiga
NB! Hinnad head
Kogused al 15tm
Helistada 8-17
Tel 5900 0140

Müüa
PUULÕHKUMISMASINAID
jalgadel.
Lõhkumisjõud 6,5 TONNI!
UUS!

Küsi ka teisi masinaid!
Tel. 507 4407
reinar@rakaselg.ee

EHITUS

• Küti Saeveskis **saematerjal, voodri- ning põrandalaud, palgi saagimise teenus** al. 16 €/tm ja **nelikanthööveldus**. Tel 5089 215, www.saeveski.toomonu.ee

• Müüa **ehituslikku saematerjali, servamata lauda, lepalauda, terrassi-, voodri- ja põrandalauda**. Erinevad profiilid, pikkused ja laiused. Vedu tasuta. Tel 5282 268

• **Põranda-, voodri- ja terrassilaua ning saematerjali** müük, vedu tasuta. Tel 5593 6326. Info www.kpuit.ee

• Ära anda **fassaadis kasutatud tellised.** Tel 5116 367

• Müüa **saunaahi** (sügavus 50cm, laius 40 cm, kõrgus 70 cm, toru Ø 12,7 cm). Ahi on uus. Tel 5904 0151

• **Viin** Rakveres **ära** kasutamiskõlblikud nõuk.aegsed **eterniitplaadid** (68x120 cm). Tel 5614 2951

• Müüa soodsamalt **PVC kattega aiavõrku** (kõrgusega 1,2 m, läbimõõt 2,2 mm, silm 100x100 mm, 20 jm rullis, 4 tk). Samas müüa **katuse aluskate** (laius 1,5 jm, rullil 75 m², 2 tk). Info tel 5175 977

• **Vajan abi ja nõu kehvasti paigaldatud katuseakende paigaldamise puhul**. Tel 5677 9340

UHTNA SAEVESKI
müüb aastaringselt soodsalt
SAEMATERJALI.

Transpordi võimalus
5682 7009,
www.uhtnasaeveski.com
(vaata hinnakirja)

Müüa
LOODUSLIKKU JA TÖÖDELDUD PAEKIVI OTSE TOOTJALT.
Vajadusel koos paigaldusega.
Tel: 5191 3156, Tõnis,
e-post: tonis36@hot.ee

OÜ ESTMET IE müüb
katuse-, seina- ja sileplekki
(kivi-, trapets- ja laineline profiil)
Hind al. 4 eurot m².
Saadaval
harja- ja viiluplekid.
Hind 3 eurot jm
Tel 508 6435

SISEVOODER
HIND al 0,24 eur/jm

TERRASSILAUD
HIND al 1,03 eur/jm

VÄLISVOODER
HIND al 0,48 eur/jm

DISTANTSLIISTUD
HIND al 0,18 eur/jm

EHITUSLIK KARKASS
HIND al 0,44 eur/jm

KÜTTEKLOTSID
HIND 1 eur/20L kott

Teamwood
Asume Sondas Sepa 18a
Info telefonil: 5306 7722 või
sale@teamwoodtimber.com

Ehitusliku saematerjali müük
Väike-Maarjas. Pikkused 3-6m.
6m materja hea hinnaga
Kaubaaluste müük.
Transpordi võimalus.
Tel. 5150 268

VESKIMÄE LIIVAMAARDLA MÜÜB
LIIVA
KRUUSA
TEEKATTE SEGU
PURUKRUUSA (0-32 mm)
KÜSI HINNAPAKKUMIST!
www.liiv-virumaal.ee
Tel 5183 098

Valmistame talu stiilis sauna uksi ja aknaid,
põrandalaudu laiusega kuni 34cm,
sise- ja välisvoodrilauda.
Müüme ka
sae- ja höövelmaterjali.
Kaup ettetellimisel.
Tel 5274 255

LOOMAD

KADUNUD

• **Kadunud väiksemat kasvu koer** Rakveres, reageerib nimele Jack. Koer on 4aastane valge kraega, beeži seljaga ja koheva sabaga, leiust palun teada anda numbril 5815 0101, koera kodu asub Rakvere Vahtra pst. 8. Koera leidjale 200 eurot vaevatasu

• Võtan hoida teie **lemmikloomi**. Tel 5394 2814

• Müüa **küülikuid**. Tel 5686 8990

• Müüa paaritusealisi **hiidküülikuid**. Info 5547 194

• Pakkuda angoora **kassipoegi**. Tel 5845 5248

• Sümboolselt anda võrratu **kassipoeg ja merisead**. Tel 5685 8009

www.kuulutaja.ee

LEITUD

• **Isane sõbralik kutsu otsib peremeest.** Koer leitud Vinnist. Info tel. 501 3393

PÕLLUMAJANDUS

• **Teeme mullafreesiga Teie aiamaa istutamiseks korda!** Selg jääb terveks ja labidas sirgeks! Hind soodne. Tel 5567 5755

• Müüa **toidukartulit** „Laura", „Arielle", „Vineta" 30 senti/kg, vedu. Vahemetsa talu. Tel 5202 036

• Müüa **seemnekartul** „Maret" 0,30 €/kg Rakveres. Tel 5682 8664

• Müüa **toidukartulit** „Laura". Tel 5836 4842

• Müüa **kartuliseeme** „Laura" 0.20 €/kg, **nisu** 0,15 €/kg ja **nisujahu** 0,20 €/kg. Tel 5200 783

• Müüa **kuuse- ja kaseistikuid**. Tel 5398 1891

• **Amplitaimed ja teised suvelilled** Annemäe aiandist. Asume Rakvere vallas Taaravainu külas Annemäe teel. E-R 8-16. Tel 5069 685, 5648 7435

• Arli Puukool müüb **viljapuid, -põõsaid, maasika-, vaarika-, mustika-, viinapuutaimi** K, 25.05 Tapa t 9.00, Rakvere t 11.00, Kunda t 13.00. Tel 5188 465

• Müüa alustavale **harrastusmesinikule täielik algvarustus**. Tel 5398 2858

• Müüa kasutatud **mesilastarud koos magasiniga.** Mahutab 44 raami. Tel 5386 6881

• Määri Mõis OÜ müüb laost kvaliteetset umbrohuvaba **kompostmulda.** Veovõimalus. Tel. 525 9239, 505 3340.

• Pakun tasuta värsket **loomasõnnikut** (otse hoonest). Tapalt 20 km, Kadrinast 10 km. Tel 5196 4657

• Müüa **sõelutud mulda.** Tel 5270059

• Saab **sõnnikut**. Tel 5457 4877

• Müüa **hobuniiduk ja looreha**. Tel 5566 2060

• **Toorpiima müük** Haljalas Pere pubi ees teisipäeviti kell 12-14 ja laupäeviti kell 13-15

• Müüa soodsa hinnaga **sealiha.** Vajadusel tükeldamine. Info tel. 53 54 3002 või 50 59 151

• Müüa **suitsuvorsti ja maasinki** väikehulgi, kohale toomisega. Info tel. 51 962 628 või 53 517 414

• Müüa **T40AM ja Belarus**. Tel 5358 6829

• Müüa **GAZ-52, 53, UAZ** (kastikas), **ZIL 130** (ka osadena) ning **MTZ-52 ja mesilasvaha**. Tel 5031 849

OÜ Oleg Grossi Talu Annikvere sigala
ostab kokkuleppehinnaga
KVALITEETSET SÕÖDATERAVILJA
Maksmine toimub peale vilja laboratoorset uuringut.
Info: 5347 6567

Lihakarn OÜ ostab kokku
VEISEID
• **NOORLOOMAD ja PULLID**
eluskaal üle 420 kg
HIND KOKKULEPPEL
• **LEHMAD**
eluskaal üle 420 kg
HIND KOKKULEPPEL
Tasumine toimub koheselt!
Lisainfo telefonil 512 4699

METS

• Metsahake OÜ ostab kasvavat ja virnastatud **võsa ning raiejäätmeid**. Tel: 517 3323, e-post: info@metsahake.ee

www.landeker.ee
OÜ LANDEKER
OÜ Landeker ostab metsa ja maad, sobib ka läbiraiutud ja hüpoteegiga maa, ettemaksu võimalus!
Tel 489 4055, 511 0415, 517 9866, faks 489 4962.

Hea metsaomanik!
OSTAME:
• kasvava metsa raieõigust
• metsamaterjali
• metsa- ja põllumaad
PAKUME:
head hinda, kvaliteetset metsa ülestöötamise ja veoteenust
Taavi Saar, tel 508 9955
taavi@artiston.ee
Tiit Reitel, tel 506 0288
tiit@artiston.ee
ARTISTON

KK HAKET
OSTAME KASVAVAT METSA JA RAIEÕIGUSI.
Metsaraieteenus
Tel 5354 1618
www.haket.ee

Põhjapuit OÜ
OSTAME metsakinnistuid, raieõigust ja metsamaterjali. Pakume metsaraieteenust.
Tel 5665 4087
info@pohjapuit.ee

Fatval OÜ
OSTAB:
Metsamaterjali
Raieõigust
Kasvavat metsa
Abistab hüpoteegiga maksmisel
PAKUB:
Raieteenust
Autotransporti
Tel 527 4255

MetsPuu
OSTAB:
• Metsamaad
• Kasvavat metsa
• Põllumaad
OSUTAME RAIETEENUST
Tel: 517 4176 | metspuu@gmail.com
www.metspuu.ee

VANAVARA

OSTAME tuhandeid erinevaid vanaaegseid esemeid! Mööbel (kummutid, puhvetid, kapid, lauad-toolid jm), toidunõud, kohviveskid, militaarkraam (täägid-mõõgad, kiivrid, aumärgid, mürsukastid, varustus jm), kunst (maalid, graafika jm), ehted, fotod-postkaardid, märgid-medalid-ordenid, raama-tud, lambid-lühtrid, pudelid, väärismetallist esemed, jalg-, mootorrattad jm, tehnika, vanaraha (mündid ja paber), kellad (tasku-, seinakellad jm).
Ja palju-palju muud.
Raha kohe, kojukutsed üle Eesti tasuta. Tühjendusostud, majapidamise likvideerimisel.
Hansa Antiik, Pikk 7, Rakvere.
Tel 3240542, 5282330.
RAKVERES JUBA ÜLE 20 AASTA!

• Ostan **seisma jäänud esemeid - vanast naelast kuni mööblini.** Tel 5079 984

• Ostan vanu **Eesti- ja nõukogudeaegseid mänguasju**. Tel 5079 984

• Ostan **vanu märke, silte, embleeme**. Pakkuda võib kõike! Tel 5079 984

OSTAME valikuliselt ka Nõukogudeaegseid esemeid:
mänguasjad, automudelid, vahvliküpsetajad, lauanõud, klaasist suveniirsead, portselanist kujud, raadiod, Vana-Toomase lambid, nääriehted, fotoaparaadid-objektiivid, märgid-ordenid, ehted, kunst, propaganda, vormimütsid, militaarkraam, teeklaasialused jpm.
Raha kohe. Kojukutsed.
Tühjendusostud majapidamiste likvideerimisel.
Hansa Antiik, Pikk tn 7, Rakvere.
Tel 32 405 42, 5282 330
AINUS ANTIIGIKAUPLUS VIRUMAAL!

ANTIIGIÄRI OSTAB IGAT SORTI VANAVARA:
puhvetid, riidekapid, raamatukapid, kummutid, lauad, toolid, rätikunagid, kohviveskid, margapuud, samovarid, petroolilambid, pudelid, portselan- ja klaasnõud, seina- ja taskukellad, kirjandus, kunst (maalid, graafika), fotod, postkaardid, kuld- ja hõbeesemeid, mündid, märgid, paberraha, sõjatemaatika (kiivrid, mõõgad, pandlad, vormid) jpm.
Valikuliselt ostame ka nõukogudeaegset kraami.
Tühjendusostud majapidamise likvideerimisel.
RAHA KOHE!
KOJUKUTSED!
Kokkuleppel ettehelistamisega tel 506 7819

TEATED

• Tulge kõik **juuksurisse** Rakveres Laada tn 14! Alli - E, N, R, L tel 5620 3174 ja Ingrid - T, K tel 5183 110

• **Tervisetuba 7 Tšakrat energiate tasakaalustamine/puhastus**. Tel 5238 948

MUUD

• **www.toonklaas.ee**

• **KAARDID ENNUSTAVAD**. Tel 900 1727. 24H. Hind 1.09 /min või TELLI ENNUSTUS h. 0,75 /min. www.ennustus.ee

• **NÕUANDELIIN** tel 900 5020. Kui elumure vaevab ja vajad hingeabi, anname soovitusi. Vastame eraelu, tööd ja tervist puudutavatele küsimustele. Kõne hind 0,97 eurot/min.

• Müüa kvaliteetsed **KUULDEAPARAADID**. Hind 20 €. Tel 5013393

• Ostan **plastmasskaste** (piim, leib, sai jms). Tel 5567 5755

• Ostan **euroaluseid**. Tel 5567 5755

• **Ostan seisma jäänud firma**. Tel 5888 8088

• Müüa Saksa **suhkruvatiaparaat.** Võimsus: 2500 W. Kaasas pann, spetsiaalne võrk koos klambritega. Tel 5052 060

• Müüa kaunis kodu keset lilli, koduloomadele pakun talli. On musta mulda, rohumaad. Kauni kodu endale saad. Tel 5568 3080

• Müüa **kompaktne mustvalge fotolabori sisseseade**. Tel 5239 250

• Müüa **EKG aparaat 1250K** (uus). Hind 1879 €. Tel 5840 9350

• Müüa **paksushöövel** (mootor 5 kW, võimalus kasut. freesi või ka saagi). Samas müüa seoses majapi-damise likvideerimisega igasugu muud kaupa. Tel 5398 2858

• Vanem meesterahvas, kui vajad abi Rakveres oma maja remontimisel, pakun puitmaterjali, sooviga tulla kaasüüriliseks. Oman liiklusvaheneid. Tel 5568 3080, Ivi

• Müüa **traatkeevitus** (1-faasiline, ideaalses korras). Tel 5398 2858

• Müüa soodsalt uus pakendis profi **bensiinimootoriga saag** (võimsus 3,5 kW) **kaheraudne jahipüss** (kukkedega), **juudi plekk** (Norma, 82x71 cm, 55 tahvlit), **antiikse välimusega muusikakeskus** (garantii), **margapuu ja lauakaal**. Tel 5291 337

OSTAN VÕI VÕTAN ÜLE TEIE HÜPOTEEGIGA KOORMATUD KINNISTU. TEL 527 4255

Ostan kaubaaluseid "EUR", "FIN" ja märgistamata. Tel 5552 2789

VIRUPANT
PANDIMAJA
TAGATISEGA LAENUD
Laenud käsipandi tagatisel
selle kuulutuse esitamisel uutele klientidele laen pandi tagatisel
0-intressiga!
nüüdsest võimalik kaupa osta ka
JÄRELMAKSUGA!
lepingutasu 0 €
sissemakse 0 €
Asume LAI 1
(Lai tn ja Rohuaia nurgal)
INFO:56049687

HINNAD RAKVERE TURUL

Turg avatud: Laada 39 T-L 8.00 - 16.00
Seisuga 19. mai 2016

Nimetus	Kogus	Hind alates	Kõrgeim hind
Kartul	kg	0,36	0,40
Seemnekartul	kg	0,20	0,30
Roheline sibul	kg	4,00	5,00
Till	kg	10,00	
Petersell	kg	5,00	
Salatikurk	kg	1,70	2,00
Kurk, väike (Poola)	kg	2,50	Eesti 5,00
Tomat (Poola)	kg	2,00	4,00
Tomat (Eesti)	kg	5,00	
Redis	kimp	1,00	
Hapuoblikad	kg	5,00	
Värske küüslauk	tk	1,00	
Karulauk	punt	1,50	
Värske hapukurk	kg	7,00	
Värske kapsas	kg	1,40	
Rabarber	kg	1,50	
Vaarikad 120 gr	karp	3,00	
Maasikad (Kreeka)	kg	3,50	Eesti 16,00
Kultuurmustikad	kg	15,00	
Murelid	kg	10,00	12,00
Arbuus	kg	2,40	
Tippsibul	kg	2,00	Peipsi 3,90
Kreeka pähklid	kg	3,90	4,00
Maapähklid	kg	4,90	
Sarapuu pähklid	kg	4,50	4,90
Mesi 700g	purk	5,00	
Toorpiim T, N, L 9st	liiter	0,67	
Värske räim	kg	1,10	

Kolmapäeval, 25. mail kella 11st turul viljapuude, marja- ja ilupõõsaste, maasika- ja vaarikataimede müük!
Turul veel müügil:
***kevadised lõikelilled**
***suvelilled aeda, rõdule, kalmistule**
***hea valik püsikuid eriti soodsa hinnaga**
***tomati-, kurgi- ja maitsetaimed**
***lilleamplid**
***seemnekartulid** (erinevad sordid)
***avatud maasika- ja köögiviljaletid**
*** tööstuskaup**
Info tel 32 23 877, turg@ogelektra.ee

Loe kuulutusi ka www.kuulutaja.ee

Foto: Ain Liiva

Tarva jalgpallurid peavad esimest võitu veel ootama

Eesti jalgpallimeistrivõistlustel pole Rakvere JK Tarvas veel punktiarvet suutnud avada: selle nädala teisipäeval kaotati 13. voorus koduväljakul Tallinna Levadiale 0:4, möödunud nädalavahetusel Paides Linnameeskonnale 2:4 ja veel voor varem üsna dramaatilise lõpplahendusega mängus Tallinna FC Infonetile 0:1. Tarvastel on pärast 13. vooru tabelis vaid üks punkt ja punase laterna positsioon.

Aivar Ojaperv

Nädala sees toimunud kodumäng oli kui osa rutiinist: publik selliste kohtumiste vastu erilist huvi ei tunne; liiati oli raske loota, et rakverlased Levadia vastu midagi positiivset korraldavad. Kaotus tuligi kindel, Tallinna meeskond lõi mõlemal poolajal kaks väravat.

Esmakordselt eduseisus

Palju emotsionaalsem oli aga 13. mail Paides toimunud kohtumine. Esmakordselt said tarvad nautida ka eduseisu.

15. minutil avas kaitsja Aleksei Larin ilusa pika sööduga JK Tarva rünnaku. Siim Rannamäe võttis palli vastaste karistusalas maha ja suunas selle rinnaga Juhan Jograf Siimule, kes kera vasaku jalaga võrku lajatas.

24. minutil Paide viigistas, autoriks Eesti koondise kogemusega Vjatšeslav Zahovaiko. Sellega esimese poolaja sündmused ei piirdunud: Taavi Münter sai palli teist korda Järvamaa meeskonna väravasse, kuid paraku oli ta eelnevalt suluseisus. Puurivaht Sander Susi aga päästis omakorda Rakvere meeskonna kahel korral halvimast.

Teise poolaja 60. minutil toimusid sündmused, mis ilmselt otsustasid mängu saatuse. Kaitsja Larin jäi vastase takistamisel hiljaks, libistas end ohtlikult konkurendi jalgadesse, ja teenis selle teo eest kohtunikult punase kaardi.

Õige pea tegi Paide poolkaitsja Mark Oliver Roosnupp seisuks 2:1. Loetud sekundid hiljem tuli aga JK Tarvas mängu veel kord tagasi: Alari Aunapuu pikk sööt jõudis Paide kaitseliini taha ja äärelt rünnakule sööstnud Siim Rannamäel õnnestus mööda mängida Paide väravavahist ning lükata pall kaitseta võrku. 2:2. Vähemusse jäänud Tarvas ei suutnud viigiseisu siiski hoida. Zahovaiko 66. minuti pommlöök standardolukorrast vihises läbi Tarva müüri Susile püüdmatult alla nurka. 79. minutil teenisid vastased veel penalti ja Zahovaiko vormistas kübaratriki.

Viigipunkt kadus viimasel minutil

Mängu FC Infonetiga nägid läbi teleekraani kindlasti kõik jalgpallihuvilised. Tarvas hakkas meistriliiga ühele favoriidile kõvasti vastu, väljakuperemeestele tuli appi ka Rakvere staadioni veel mättaline muru. Näis juba, et sünnibki üllatustulemus 0:0, kuid 89. minutil vilistas kohtunik vastaste kasuks üsna kaheldava väärtusega penalti, mille Infonet ka realiseeris.

HAUAPLATSI ABI
Hauaääriste (rantide) valmistamine, hauasamba paigaldus, liivavedu ja paigaldus ning hauaplatside korrastus ja hooldus Lääne-Virumaal ja Järvamaal.
Alati soodsamad hinnad!
Kasuta võimalust!
Info tel 5843 7800

Mälestame naabrimeest
PRASKOVJA VASSILJEVAT
ja avaldame kaastunnet
Igorile ja Vladimirile
Tamara ja Aivi

Avaldan kaastunnet Saimale
abikaasa
surma puhul.
Õie

Tuul puude ladvus tasa kiigub,
me vaikses leinas langetame pea...
Avaldame kaastunnet Rahel Paile
ema
kaotuse puhul.
Kunda Ühisgümnaasiumi
60. lend

MATUSETEENUSED
Külmhoidla
Matusetarbed
Transportteenused
AARE ROHUMETS
Matusetalituse korraldaja-muusik
Tallinna 15 Rakvere
RAKVERE MATUSEBÜROO OÜ
tel 516 4699
büroo 324 4473

VIRU MATUSETEENUSED
MATUSEABI 24 h
Tel 5161480
Kirstu- ja tuhastamismatused ning matusetarvikud
Külmik: Lõuna 1a Rakvere
Vormistamine: Kunderi 6 Rakvere
Tel 322 3046

HAUAPLATSIDE EHITUS
Hinnad kokkuleppel!
Tel 5629 1114

RALLIRADA MTÜ
Suvehooaja avaüritus 2016
21. mai kell 11:00
RALLIRADA
MÄDAPEA KÜLA
PEALTVAATAJATELE ON ÜRITUS TASUTA!
Kohapeal olemas ka toitlustus!
Võistlusklassid:
esivedu
tagavedu
SU – tagarattaveolised N-Liidus toodetud tänavasõiduautod
nelivedu
noored (kuni 18, mitte k.a)
naised
superkross (toimub võistluse pausi ajal ühisstardina)
Osavõtutasu:
25€
Noortel, ühisstart - 20€
Klubi liikmetele soodustus!
PÄTS PAGANAMA HEA
Grossi TOIDUKAUBAD

Kiire abi päästab elu

Vihulast pärit Kaja Teder sattus 2001. aastal Väike-Maarja lasteaeda õpetajaks. Lisaks põhitööle on ta EELK Viru praostkonna lastetöö koordinaator ning naiskodukaitsjana rakendab ennast meditsiinis.

Kristel Kitsing
Naiskodukaitse Väike-Maarja jaoskonna toetajaliige

Kaja Teder (paremal) usub, et kvaliteetselt läbi viidud situatsioonõpe on esmaabi õpetamisel pea asendamatu.

Foto: Kristel Kitsing

„Praegu tagantjärele vaadates ei oska kohe öeldagi, miks esmaabi ja selle õpetamine Naiskodukaitses mulle kõige huvipakkuvam tundus. See on minu muust igapäevategevusest erinev ja pakub vaheldust," kommenteeris oma valikut Kaja Teder. „Inimeste abistamine on see, mis selle juures mulle sobib," meenutas Kaja. Kogenud pedagoog oli veendunud, et esmaabi tuleb õpetada nii hästi, et õpilased ka õpetajat kriitilises olukorras aidata oskaksid ja midagi valesti ei teeks.

Esmaabi õpetamine kui näitlemine

Rahva ees olemine ja esmaabi õpetamine on Kaja jaoks kui näitlemine. „Vahet pole, kas esined täis saalile või on sul auditooriumis üks inimene. Publik peab saama mingi elamuse, mis paneb mõtlema ja kaasa elama ning äratab huvi," leidis Kaja.

Lääne-Virumaa 2009. aasta parim lasteaiaõpetaja õpetab abistamist vahel ka mudilastele. „See on lihtsalt erinev. Lapsed on vahetud ja annavad kohe õiglase tagasiside ja kriitika. Täiskasvanutelt ei saa seda oodata ja siis on vaja ennast teistviisi analüüsida," sõnas ta.

Oluline on Kaja jaoks esmaabis edasi anda sõnum, et abi peab pakkuma, mitte ootama, millal seda küsitakse. „Kõigepealt peab olema soov aidata ja teadvustada endale, et minu tegutsemisest või tegemata jätmisest võib sõltuda mu armsate elu või tervis," märkis ta. „Kuna me kõik ei ole arstid või parameedikud, vaid tavainimesed, siis on kõige tähtsam lähedane inimene kiirabi tulekuni elus hoida. Teatud tegevuse juures, kui sul on selleks natukene teadmisi, on see võimalik."

Vahel sattuvad inimesed kriisiolukorras aga segadusse ning unustavad, mida tuleks teha. Ühe sellise näitena võib tuua märtsi keskel Rakveres Pikal tänaval lahti rullunud peredraama, kus ratastoolis olnud 37aastane naine pussitas oma meest. Pussitaja ise oli juhtunust nii segaduses, et tal ei tulnud hädaabinumber meelde, rääkimata esmaabi andmisest.

„Siia see koer ongi maetud," tõdes sündmust meenutades Kaja. „Teatakse küll, aga suures ärevuses ei osata tegutseda," leidis ta. „Sellepärast on vaja endale ka igapäevases turvalises keskkonnas teadvustada, kus ma olen, kas ma saan vajadusel abi ja oskan ise abi anda."

Situatsioonõppe varal saab väärt kogemuse

Kogenud esmaabiinstruktorina teab Kaja, et kvaliteetselt läbiviidud situatsioonõpe on esmaabi õpetamisel pea asendamatu viis õppe-eesmärkide saavutamiseks. Eriti oluline on selle meetodi mõju õppurite enesekindlusele edaspidises esmaabi andmises. „Lahendamine on enamikule ootamatult raske, kuid saab väärt kogemuse ja tegelikkuse tunnetuse," märkis ta.

Ta meenutas, kui teda kutsuti nootreelaagrisse, kus tal tuli päeva esimene pool sisustada esmaabi õpetamisega. „Kohale jõudes vaatasid minu poole pikad näod ja kostis kõva kurtmine, et jälle esmaabi, igal aastal üks ja seesama – me ju oskame seda," jutustas Kaja.

„Olgu. Tublid olete! Tore, kui oskate. Saamegi kohe kõiki teadmisi omal nahal järele proovida," vastas Kaja toona talle omase tasakaalukusega. Ta lavastas õnnetuse, kus noored olid autoga teelt välja sõitnud. „Katsime kannatanud käepärastest vahenditest tehtud kunstverega. Kõik nutsid ning üks oli hoopis teadvusetu," kirjeldas ta.

Selle ootamatu ja ehmatava vaatepildi peale jäid kõik abistajad nõutult seisma ja teatasid, et nad ei tea, mida teha. „Egas midagi, hakkame esmaabi õppima," sõnas Kaja noortele.

Ennetamine, ohutus ja turvaline keskkond

Kahe poja emal on alati mitu rauda tules. Planeerimine ja logistika on tema elus iga päev tähtsal kohal. Vähene aeg, mis tal hobitegevusele jääb, kulub line-tantsule. Seda on Kaja tantsinud pea 12 aastat.

Kuigi elus ega ka tantsutrennis ole Kajal seni vaja olnud kellelegi elupäästvat esmaabi anda, on tal tulnud korduvalt ise pereliikmetele ja kaaskodanikele kiirabi kutsuda. „Kiire abi päästab elu," sõnas Kaja.

„Esmaabikursusel käinud inimene peaks tundma ära insuldi või infarkti tunnused – nende puhul on määrav aeg, kui kiiresti kiirabi haigeni jõuab. Samuti on vaja kiiresti sulgeda suur verejooks, teadvuseta kannatanu keerata stabiilsesse küliliasendisse ning kui inimene ei hinga, siis alustada elustamist," kirjeldas Kaja esmaabi põhitõdesid. Nende lihtsate asjadega peaks tema hinnangul hakkama saama igaüks.

Kaja sõnul ei ole elu ja tervis iseenesestmõistetavad. Hooletu käitumine võib kurjalt tasuda. „Minu jaoks on esmaabi ka ennetamine, ohutus ja turvaline keskkond. Võibolla esmaabist teadlikumaks saades see ongi nii," selgitas ta. Ta rõhutas kiivri kandmise ja turvavööde kasutamise olulisust, oskust hädaabinumbril helistades infot anda ning kodukeemia hoidmist väljaspool väikeste laste käeulatust. Kaja innustas kõiki ka esmaabikoolitustel osalema. „Õpitu ununeb aja jooksul ja oskused lähevad rooste," teadis ta. Muiates meenutab ta neid inimesi, kes nikastatud jalga endiselt viinaga ja päikesepõletust hapukoorega ravivad. „Aeg on edasi läinud," märkis ta lõpetuseks.

Esmaabiinstruktoreid koolitatakse Naiskodukaitse eestvedamisel alates 2006. aastast, mil kogenud esmaabiõpetaja Andrus Lehtmets algatas projekti.
Esmaabikursused ei hõlma ainult sõjaolukorras haavade sidumist, vaid keskenduvad kõikvõimalikele õnnetusjuhtumitele, ka sellistele, mis juhtuvad väikelastega. Osalejaid õpetatakse õnnetusi vältima ning kriisiabi andma, et õnnetuste korral ennast ja lähedasi kainet mõistust säilitades aidata.

Juunis toimub integratiivsele vähiravile keskenduv konverents

MTÜ Terviklik Tervishoid koostöös Eesti Vähiliiduga organiseerib 14. juunil Tallinnas konverentsi arstidele ja terapeutidele, kes puutuvad kokku onkoloogilise patsiendi ravi, toetamise ja taastumisega. Esimesel konverentsil käsitletakse tõenduspõhiseid tava- ja täiendmeditsiini võimalusi vähiravis. Teiste seas tutvustab Lähis-Ida suurima haigla integratiivse onkoloogia uuringute üksuse juhataja dr. Yair Maimon (PhD, OMD) kliiniliste uuringute tulemusi Hiina meditsiinis.

Konverentsi eesmärk on soodustada traditsioonilise ja täiendmeditsiini arstide koostööd patsiendi tervenemise huvides.

"Vähipatsiendi ravi õnnestumise, ravi kõrvalmõjudega toimetuleku ja parema elukvaliteedi huvides on oluline edendada dialoogi kõigi teda toetavate asjatundjate vahel. Paljudes riikides tehakse patsiendi ravis tihedat koostööd Hiina traditsioonilise meditsiini ja India ajurveeda meditsiiniga. " ütles MTÜ Terviklik Tervishoid asutaja ja üks konverentsi organiseerijatest dr. Maibrit Loogna. "Soovime ka Eestis haige tervikliku käsitluse vajadust rõhutada ning eelkõige aidata praktikuid patsiendile pädevate soovituste jagamisel."

„Eesti Vähiliit on seisukohal, et onkoloogilise haige terviklik käsitlus on väga oluline ja loodab siiralt, et lisaks olemasolevale tõenduspõhisele onkospetsiifilisele vähiravile on vähihaigete toetus- ja taastusravis võimalik tulevikus laiemalt kasutada ka idamaade meditsiini tunnustatud ravivõtteid," kinnitas Vähiliidu nõukogu esimees dr. Vahur Valvere.

Eesti Vähiliit

YA Vaala Keskuse Apteek
Me hoolime sinust ka homme!

24.05.2016
kell 10.00-15.00

KUIVA SILMA DIAGNOSTIKA

YA Vaala Keskuse Apteek
Avatud
E-R 10.00- 18.00
L 10.00-15.00
P suletud

Aadress Lõõtspilli 2, Rakvere 44313,
tel 3223493, fax 3223890, rakvere@ya.ee

Veoautokrossihooaeg algab taas Tapal

Eesti veoautokrossi meistrivõistlused algavad traditsioonilisselt Tapa rajal – esimene etapp nii meie riigi kui ka Balti meistrivõistluste arvestuses sõidetakse laupäeval, 4. juunil.
Õigupoolest pidanuks veokamehed rajal käima ka jaanuaris-veebruaris, kuid heitlik ilmastik ei võimaldanud krosse läbi viia. Niisiis alustatakse taas Tapal nagu mitmel varasemalgi hooajal.
Jätkuvalt võisteldakse kolmes arvestusklassis, autode jõuallikaks ikka „vana hea vene raud“ ehk GAZ-tüüpi mootorid. Stardijoonel on veoautod GAZ 51/52 ning GAZ 53 ja GAZ 53 mootoriga veobagid.
Kuigi autod on nostalgiahõngulised, käivad ka veoautokrosside korraldajad ajaga kaasas. Tapa võistlusest on kavas teha on-line ülekanne Facebookis ja mitte ainult kirjapildis, vaid, kui asi ikka õnnestub, edastada videopilti ka parajasti võistleva auto kabiinist. Eksperimendile kaasa elamiseks on vaja nutiseadet, millega tuleb Facebookist üles leida veoautokomitee ametlik lehekülg Autokross. Jooksvaid uudiseid leiab sealt juba praegu.
Võistlejate nimekirjast on hetkel veel vara rääkida. Mõned mehed on karjääri lõpetanud, teised jälle juurde tulnud. Muuhulgas hakkab veobagiga võistlema ka Markus Häidberg – Kuulutaja kirjutas sellest noormehest mullu kevadel. Nimelt avaldas kuulmispuudega Markus ühes meediaartiklis soovi, et tahaks proovida veoautokrossi. Bagimees Eino Tänavots kuulis sellest ja kutsus Markuse enne mullust Tapa krossi bagiautoga tutvuma ja seda proovima.
Markus tegi Tamsalu krossirajal oma elu esimesed ringid ja asi hakkas talle nii meeldima, et sügisel ostis ta nii Eesti kui Balti meistrivõistlustel kolmandaks tulnud Eino Tänavotsalt bagi ära. Tapal peaks see auto Markusega roolis juba stardis olema.
Stardis on ka Tänavots – talve jooksul ehitas ta endale sobivaks ühe lätlastelt ostetud tooriku.

Markus Häidberg tutvus veobagiga esmakordselt mullu kevadel Tamsalu krossirajal. Tänaseks on ta sama auto ära ostnud ning hakkab sellega võistlema. Fotol nokitseb noormees kuulmisaparaadi kallal.

Tekst ja foto Aivar Ojaperv

Käimas on parima naabri konkurss

MTÜ Eesti Naabrivalve kutsub ka sel aastal kõiki Eesti elanikke 16. maist kuni 25. maini osalema Parima naabri konkursil. Konkursi abil tunnustatakse hoolivaid ja abivalmis naabreid ning kutsutakse üles osalema kogukonna elus, edendades heanaaberlikke suhteid.
Kõik oma naabritest lugu pidavad eestimaalased saavad esitada oma lemmikud Parima naabri konkursile, lisades selgituse, mille eest soovitakse naabrimeest, -naist või -peret tunnustada. Naabrivalve ja koostööpartnerid paluvad kirjutada kokkuvõtvalt oma naabri nendest omadustest ja tegudest, mis teevad temast esitaja jaoks parima naabri. Kasuks tulevad näited naabrite heast suhtumisest ja tublidest tegudest ning värvikad juhtumid elust enesest.
Kandidaate saab esitada, täites ankeet MTÜ Eesti Naabrivalve kodulehel või saates e-kiri aadressile: info@naabrivalve.ee. Lisaks naabri kiitmisele ja tema kontaktide edastamisele tuleb märkida ka esitaja, et konkursi zhürii saaks vajadusel täiendavaid küsimusi esitada. Konkursi peaauhind on AS Silberauto Eesti poolt uhiuue Mercedese kasutusõigus nädalavahetuseks, sõitmaks Eesti teise otsa SPA-sse. SPA-paketi paneb välja Eesti Naabrivalve. Lisaks tunnustatakse ka teisi heanaaberlikkuse eeskujuks olevaid inimesi ja perekondi Pindi Kinnisvara poolt viie Eckerö Line laeva kinkekaardiga kahele ning kolme Pindi Kinnisvara kinkekotiga. Parima naabri valib välja konkursi tarbeks loodud zhürii, kuhu kuuluvad MTÜ Eesti Naabrivalve, Eesti Turvaettevõtete Liidu, Siseministeeriumi, Silberauto Eesti ja Pindi Kinnisvara esindajad. Konkursi täpsemad tingimused ja info ürii liikmete kohta on leitav MTÜ Eesti Naabrivalve kodulehelt.

Äsja avatud Rakvere šašlõkibaaris on peakokaks Gitškade väimees Vjatšeslav (pildil) ning lihameistriks poeg Rene.

Foto: Liisi Kanna

Kaukaasia šašlõkibaar jõudis Rakverre

Aluveres tuntust kogunud Kaukaasia Šašlõkk avas uksed ka Tsentrumi kaubanduskeskuses.

Liisi Kanna

Anatoli ja Helin Gitška pereettevõte alustas tegevust juba neli aastat tagasi. Esialgu pakuti šašlõkki telgis, mis Aluverre suvehooajaks üles seati. Klientide rohkuse tõttu hakati mõtlema aasta ringi toimiva söögikoha loomise peale. „Septembris möödub kaks aastat sellest, kui Aluvere vanas koolimajas uksed avasime,“ rääkis perenaine Helin Gitška.
Teise baari rajamise plaane hakkasid söögikoha omanikud pidama juba aasta eest. Lõpliku otsuse langetamisele aitasid kaasa nii klientide eelistused kui sobilike ruumide vabanemine. „Klientuur ütles, et sooviks meid väga ka Rakveres näha. Igaühel ei ole transporti Aluveresse sõitmiseks, taksoga ju ka tulema ei hakata,“ jutustas Helin Gitška. „Vanad üürnikud panid siin koha maha ja nendes ruumides on võimalik puusöe peal grillida. Siis tekkiski mõte, et tuleme ja teeme siia.“

Liha maitsestab peremees

Puusöe peal grillimist peavad Gitškad enda firmamärgiks. „Meie ei kasuta elektri- ega gaasigrille. Puusöel jääb liha suitsuse maitsega ja mahlane, nagu looduses tehtud,“ tõi perenaine välja endi küpsetusviisi eelised.
Lisaks ei küpsetata Kaukaasia Šašlõkis kunagi liha ette. „Kui klient tuleb ja tellib, siis paneme liha tulele. Mingisugust ülessoojendamist ei ole,“ rõhutas Helin Gitška.
Nii Aluvere kui Rakvere baaris tegeleb klientidega kaks teenindajat, liha küpsetab lihameister ning teisi roogasid kokk. Šašlõki maitsestamine ja marineerimine on aga ükskõnes peremehe pärusmaa. „Algselt oli meie kollektiivis üks armeenlane, sellest ka Kaukaasia-pärase šašlõki idee. Tema õpetas Anatoli välja,“ rääkis majaproua.
Kuna omanik Anatoli ise on ukrainlane, pärit Taga-Karpaatiast, siis pakutakse söögikohas ka Ukraina rahvusroogi.
Menüüd püütakse jõudumööda uuendada ning kohalike eelistustega kooskõlla viia. „Näiteks valmistasime alguses hartšod nii lambakui veiselihaga, aga lambaliha ei võetud vastu. Oleme proovinud igasuguseid asju, aga jäänud kindlaks selle peale, mida tõesti ostetakse. Tulevikus plaanime sisse tuua veiseprae. Praegu arendame retseptuuri, et saada õige maitse ja mahlasus kätte. Lihtsalt millegi kokkusegamisel ei ole mõtet,“ kirjeldas Helin Gitška menüü kujunemist.
Päevapraade šašlõkibaaris seni pakutud ei ole, kuid nõudluse tõttu hakatakse neidki valmistama. Võimalus söök lõunapausil kiiresti kätte saada on aga praegugi olemas. „Inimene võib helistada ja söögi ette tellida kas siis kohapeal söömiseks või kaasa võtmiseks,“ rääkis perenaine. „Seda võimalust kasutatakse palju.“
Suure osa Aluvere söögikoha klientuurist moodustavad turistid. „Palju on Venemaalt tulevaid ja sinna suunduvaid inimesi. Võetakse meie visiitkaart ja uuesti Eestisse tulles külastatakse ka meid. Sageli helistatakse näiteks Aserist või Viitnalt ning tellitakse toit ära,“ jutustas Helin.

Tee Aluvere baari ei ole suletud

Anatoli Gitška sõnul käib Aluveres söömas ka hulganisti rekajuhte. „Autojuhid tellivad sageli toidu kaasa. Parkimisplats on väike, see tekitab probleeme,“ rääkis peremees murelikult.
Gitškadele valmistavad muret ka käimasolevad teetööd. „Kliendid helistavad ja ütlevad, et me ei saa šašlõkki sööma tulla, tee on kinni,“ kirjeldas majaproua. „Tegelikult saab meie juurde küll ja oleme avatud kümnest kümneni nagu tavaliselt.“
„Tee ei ole suletud. Viaduktile on paigutatud valgusfoor, mille ooteaeg 3-4 minutit. Liiklus käib seal kiiresti,“ lisas Anatoli Gitška.
Lähiajal kolmanda baari avamist ei plaanita. „Meile on pakutud Tallinnasse kohta, aga praegu piirdume nende kahega. Kui avada baar kodust kaugel, siis ei oma enam selle üle nii tugevat kontrolli,“ arutles Helin Gitška.
Küll aga plaanitakse uuendusi nii Aluveres kui äsja avatud Rakvere šašlõkibaaris. „Aluverre plaanime sel suvel teha laste mänguväljaku. Ka banketisaali ehitamine on pooleli,“ tõi peremees välja. „Rakveres tuleb veel terrass korda teha.“

TEÁTRIKINO

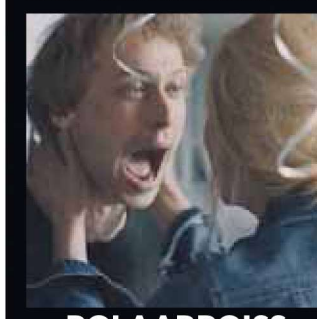

POLAARPOISS
21.–23. mai kell 17 ja 21:15
Draama
(Alla 12-aastastele keelatud!)

MEES NIMEGA OVE
21.–23. mai kell 19
Komöödia
(Alla 12-aastastele mittesoovitatav!)
rakvereteater.ee

LÜHINUMBER
1242
DUO DUO TAKSO
TAKSOBUSS 8 KOHTA JA KAUBATAKSO
Püsiklientidele hinnasoodustus
10%
TEL
322 4238
506 3100

Teeme kohapeal uusi ehteid ja vanad korda!
Valmistamine Parandamine
KullaTibu
Kullassepatöö
E-R 9-17
Rakveres Laada 41
Sissepääs hoovi poolt.
Tel 5567 7790
info@kullatibu.ee
www.kullatibu.ee

Lääne-Virumaale istutatakse üle 2 miljoni puu

Üle Eesti toimuvate metsaistutuspäevade raames istutab RMK (Riigimetsa Majandamise Keskus) tänavu meie maakonda 2 065 000 uut puud. Huvilisi oodatakse 21. mail kell 11 Mädapeale istutamistalgutele.

Lääne-Virumaale istutatakse 950 000 mändi, 990 000 kuuske, 105 000 kaske ning 20 000 sangleppa. Kokku uuendab RMK sel aastal metsa 10 000 hektaril, istutades 19,8 miljonit uut puud. Riigimetsa uuendamiseks vajaminevad taimed kasvatab RMK kaheksas taimlas üle Eesti.

RMK Lääne-Virumaa metsaülema Eerik Väärtnõu sõnul pakutakse inimestele võimalus kaasa lüüa metsaistutusel ning seeläbi panustada uue metsapõlve kasvama minekul. "Metsaistutusel osalemiseks ei pea eelteadmisi omama, RMK metsamehed näitavad õiget töövõtted ette. Päeva jooksul saab igaüks istutada vähemalt 50 uut puud, osaleda metsandusteemalisel arutelul ning lõpetada päev talgusupiga," rääkis Väärtnõu. Ta lisas, et edasi hoolitseb istutatud taimede eest RMK.

Istutamistalgutele saab registreerida internetis aadressil www.rmk.ee/eluring.

KUHU MINNA

Rakvere Teater

20.05. kl 19 Üks pealuu Connemaras Tooma Talu, Uusküla Lääne-Virumaa (lav. Üllar Saaremäe)
21.05. kl 19 Üks pealuu Connemaras Tooma Talu, Uusküla Lääne-Virumaa (lav. Üllar Saaremäe)

O Kõrts

Jõe 3a, Võsu
Pidude algus kell 22
Pilet 2
Kella 23.ni sissepääs tasuta!
20. mail toimub videopopcorn DJ Marko Pille
21. mail hitid 80ndatest ja 90 ndatest kuni tänaseni DJ Ailan Kytt
27. mail reedene tantsupalavik, hitimasina käivitab DJ Margus Teetsov (Hit FM)
28. mail kütab kuu viimase laupäeva kuumaks DJ Kalle Allik

Lääne-Viru Pensionäride Liit

Veel on vabu kohti järgmistele reisidele:
Tallinn – Rocal Mare 28. juuni, Soomaa 8. juuli, Võrumaa 11. juuli, Võrtsjärve ümbrus 4.juuli.
Büroo avatud veel 24. ja 31. mail 10 -14 Veski tn 4. Info Eve 5133 220.

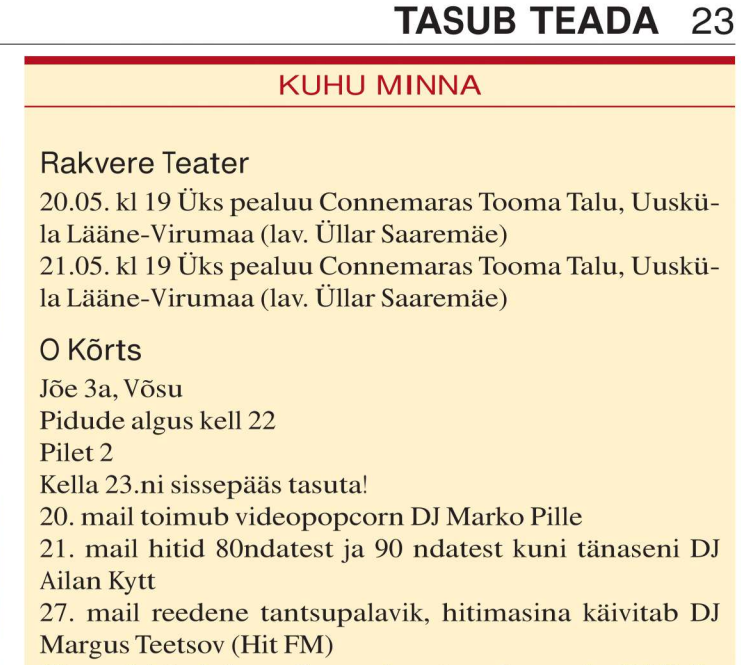

Oma Põrsa lihapoed Rakveres Pikk tn 11
Tabasalus Klooga mnt 5a
Lasnamäe, Mustamäe ja Nõmme turul
• Grill-liha alates 2,95 €/kg
• Ostes pool siga, saad TASUTA 1kg Oma Põrsa grillvorste
Müüme soodsa hinnaga sealiha kaupmeestele ja väiketööstustele.
Tel. 53586772, 53409428
Oma Põrsas
www.omaporsas.ee
Eestimaine liha otse farmerilt!

Regulaarne töö CE-kat autojuhile
kindlal liinil Tallinn-Klaipeda-Arlöv-Oslo-Tallinn
(ringi pikkus 6-8 päeva, 2700km, tasu alates 500 eur/ring).
Huvi korral võtke ühendust, räägime lähemalt.
Egesten Transport OÜ. Tel.+372 528 0869.

GRAZIOSA STEEL
Nordica Extraflame
~~2225.–~~
999.–
PELLETIKAMINAD
OTSE MAALETOOJALT
PARIMA HINNAGA
Vilde 14, Rakvere • www.pelletikaminad.ee • 5126766

www.kvaliteetkliima.ee
KÜTE, JAHUTUS, VENTILATSIOON, SAN-TEHNILISED TÖÖD
Kvaliteet Kliima
Rakveres mob: 53 053 053, rakvere@kvaliteetkliima.ee
Tallinnas mob: 51 00 568, tallinn@kvaliteetkliima.ee
Tartus mob: 53 476 476, tartu@kvaliteetkliima.ee

TAPA MÖÖBLIHALLIDES
Turu 1 ja Turu 4
SUUR SOODUSMÜÜK
kuni 30%
•Suurim valik
•Kaup kohe kätte
•Transpordivõimalus

Tel 32 71 533

MÜÜA KÜTTEPUID
(lehtpuu)
NB! Hinnad head
Transpordi võimalus
Helistada 8-17
Tel 5900 0140

KAUPLUSES A-TEKSTIIL
Pikk tn 28, Rakvere
Oleme avatud
E-R kella 10-18
L kella 10-15
UUS, SUUR VALIK rõivakangaid saabunud!
Müügil ka väga hea valik kardinakangaid ja mööbliriideid.

LAI VALIK suvelilli, püsililli, suvelilleampleid, maasikaistikuid
Plantest
ISTIKUÄRI
Tel: 5621 7204
Kunderi 23, Rakvere
www.plantest.eu

TÄHEMÄE
ANNAME TEHTUD TÖÖDELE GARANTII KUNI 10 AASTAT
LAMEKATUSTE EHITUS JA RENOVEERIMINE
Tähemäe OÜ • Põhja 34 • Rakvere • Tel 534 73231
info@tahemae.ee • www.tahemae.ee

TEHNOÜLEVAATUS
TEHNOKONSULT

Rakveres:
Avatud E-R 8-18, L 9-14
Tel 322 4780
Lepna tee 7, Rakvere vald

Tapal:
Avatud E-R 9-17, L 9-13
Tel 327 1124
Paide mnt 7i

TEHNOÜLEVAATUS: sõiduautod, veoautod, bussid, haagised, traktorid, mootorrattad, rahvusvahelises liikluses osalevate sõidukitele
Sõidumeerikute taatlemine. Tulekustutite kontroll.
WWW.TEHNOKONSULT.EE

Hansabuss nüüd ka Virumaal!
Kvaliteetne ja terviklik transpordilahendus vastavalt teie vajadusele:
• tellimusveod Eestis ja Euroopas
• töötajate veod
• õpilaste veod ja koolireisid

Küsige pakkumist!
HANSABUSS
Seltskond ratastel
55 543 539 @rakvere@hansabuss.ee buss.r-takso.ee

stik AUTOREMONT
• Varuosade müük
• Hooldus ja remont
• Sillastend 3D
• Mootori ja käigukasti remont
• Rehvide müük ja paigaldus
• Kere- ja värvimistööd / kahjukäsitlus
• Autoklaaside kahjukäsitlus, müük, vahetus, parandus
• Ford ja Mazda ametlik esindus

TERE TULEMAST!
Rakvere, Vabaduse 12
tel 322 3855, mob 520 5245
e-post: rakvere@stik.ee
www.stik.ee

Andecus KOOLITUSKESKUS
Täiskasvanute tööalased täiendkoolitused juunis Rakveres ja Tallinnas
UUS! • Ilukoolitused
• Raamatupidamine
• Personalitöötaja
• Müügiesindaja
• Ettevõtluse kiirkursus
• Sushi meistriks 27.05 Rakveres
Ettevõtlus ja äriplaanide koostamine vastab ettevõtlustoetuse taotlemise tingimustele Töötukassas
Miksi endale ise haridus!
www.andecus.ee