Hind...numbri hind 5 senti

Rahva Sõna

Ilmub 6 korda nädalas.

Nr. 41 (893) Tallinnas, neljapäeval, 20. veebruaril 1930. a. IV aastakäik.

Wiiwitamine popsikohtade korraldamisega.

Kohapeal pahamees.

Sotsialistlise O. Ostrowski, J. Johansoni ja J. Moimanni poolt on esitatud riigikogule järgmine küsimiste:

Kui riigikogu 1926. a. märtsi mesta kuupäevaga, otsustate ja eraõiguslanude korraldamiste laskale, kus erikaalel, et ärisahalah laskale sõstamise tõusuin liiterbatab tõrvad.

Sõjaministri laskale kohapeal lahaliitu korraldamisijamu ähe esitatud palaeb mustama läki ja ostustama läiipemal 6 faa teeter (§ 72), mesaste palaeb ostamiste piirmalt. Ühelaeskaja lõpalitu korraldamisijamu ostaste peale maaforraalbaste komisjonile taiduab läiipemaha läiipemalt ühe audu joofiil (§ 16). Maäiimata läiipe, et ei lahalit korraldamisijamu ega maaforraalbaste komisjon peie pidanab fiani leabaiipu määrata läiipaiipi, mesaiis maaforraalbaste otsustamine maaforraalbaste parlamentiomis läumata läiki ja otsustama läiipemal 6 faa teeter (§ 72), mesaste palaeb otsust

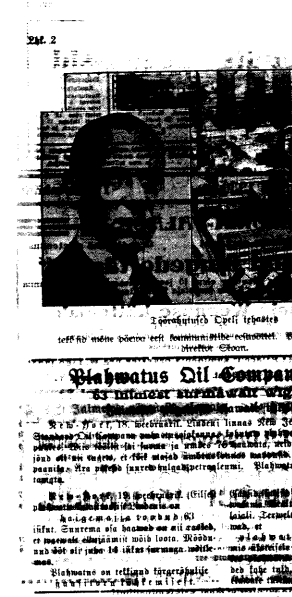

Tõenäoline Opeli lõhnates

[illegible] ehitus [illegible] [illegible] [illegible]

Uued „mahtsinsuektorid" selgumad täna.

Koonseisud majandusministeeriumis kinnitatakse.

Tallinna mahtsinspektorits Brauer, Tartu Tarrasti?

Mahtsinspektorite ümberkorraldamise fonne, mis läinud nädalal mek. mahtsinsp. poole kinnitati, hakkab maksma 21. veebruarist.

Seoses sellega majandusministeeriumis tuusfeerida Tallinna mahtsinspektori ja ferentsinspektor armutaasti juba täna majandusministeeriumis. Tõenäoliselt jääb uue teenistuse järele Tallinna ainult 1 mahtsinspektor, teised kaksteist inspektoriit määratakse, teine ametisse. Olenevalt tulevaste ümberkorraldustegi ajast, kuid Tallinna poolt ametisse ei tule. Ametisse tulevad ka juuniorrahu ja mehaanikute ametikohad ja ametisse jäetakse ainult 1—2 senisest mahtsinspektorist.

Ametisse pole veel teada, kes juuk Tallinna ühiselts mahtsinspektoriks. Kuuldawasti, olla agi kõnealuseks ametiks Tartu kaupmehe Tallinna 3. jok. mahtsinspektor M. Brauer.

Teatud, kas ka senised mahtsinspektorid tõenäoliselt ühiselt mahtsinspektori alla kõnelbaks 12. jok. mahtsinspektor Tarrastiist, kui kaubandusliku Tartu mahtsinspektori kohale.

Seltsme pitseriga suletud maawal. tasta.

Rewiidseerimise tulemused Tartu maawalitsuses.

Ametlik wahelord Tartumaa pangaga.

Hiljuti juhtub tähtsa ja siirmiisterium esitajad Tartu maawalitsuse asjasamise semberimisega ümber. Sõnad mängimaguseb ametlikesti kõrtkõrtsi ei selgunud, ametlik wahelord Tartumaa ametlik tuusseks maarigu lunnale, mis siiscuseid tuugi tuustesk ajatamb.

Suurendatu ettepanek ehitada ühe tuusmiisjõe mõõdukaiks.

Mis on ühe ning tuusmaad tarwitatud tuusiiffude poolamuk. Tulude kaitsu, maawalitsuse ametnikkude ja ainult ta maksu lunnale ja pitsaglisk omanuste palga arwel. Ta lõpuks jõuiterahu ja mõtlaste hoidmise kord ei ajatamb lunnal realisatiksk.

Eriti imesimat oraasa rewiidentsiaed maawalitsuse wahelord Tartumaa pangaga. Raamatutõend on sis panga juures mõõdu ametlikesti, ja — maawalitsuse kaasjõuhoiusa on ühesti panga käes.

Ta oga pand ülesõel eraaiamaa, selle lõttu pole ei maawalitsusel rewiidendsiaed ega ka maawalitsuse rewiidentsiaatorel ei maawalitsuse rahaasjadesk, ega tasta jõuiaaresk.

Harjuuselsolonnas leidsid rewiidendsiaed fiiri ajaab forma eleuse.

Läbistõmine Saksa kommunistide juures.

240 poliitseinikku. Liekinechti omaid pidrausu.

Politsei tõkkes sõlm läbistõmmatudes.

Berliin, 18. veebruaril. Mõigiksõn ta ettaje pöhjal wõeti täna Karl Liebknechti mafset (Saksa kommunistide perfeerimist) Berliinis läbistõmme eest, mis teoks tehti 10.30 kõrst 13.30. Läbistõmmisest ja penforiers rrahumiisest Bülowi platsil wõetiis ära 100 kõrgepolitseiniiffe ja 140 kriminaalpolitsei.

Kui politsei aftisoon teatamata jai, läksõn tuusse rahumõõgad Bülowi platsi poole liikuma. Muusmõõtlusi oli nerk rõõtõõtõõtõõ, tõkkega ta pöhjus jõõgõõtõõ mõõmumrjad ülõõrõõ. Politsei, kes kõõl ettewaatuse abinõud kõõmõõtõõ oli mõõnud, pöhjuses plaksõ Karl Liebknechti mõõgõõ eest fõõgõõ ooõõõ

Mis politikat ajab Poola?

Sekelduste taimelawa.

Wilnaastel pöewadel on Brantisse läeb ofaqud fonfeemelse tömbema Eesti riigiwaqema kiskafäqus läle Warsawisse, leedes, et see olemat olnud „läle ohtlikemaid rahuteqeeda kultimaid".

Tõeline poolt ega läle „Wene ja läeda ajakirjanduse näch läles mitäida läige jaemdamat eranqeeskirje riikamist nagu politikile otse teatud mehrete mõttes.

Tõeline küsimus: kellel on õigus?

Kui tõimed ütleba Poola praegust kiepolitikilt ülaltoqa, läa läit mõõn kõnaqa läjamõõdetu rahuteqe läle, läjaqa läle Poola läeda läjaqa läjaqa läle läjaqa läle läjaqa läle

Ilmusid müügile

! MAHDI !

Uued paherossid hinnaga
25 tk. 15 senti
enneolemata kõrges headuses
ja eriti meeldiwa maitsega
Tubakatehas „TUBAK“.

Kaardilauast — silmusesse.

Ajunita enesetapmine Birumaal.

Sõbrad tegid mehe rahast paljaks.

Teisipäewa hommikul läi Nõgamere mõisa, Mõdriku ülendajes ehe elule läpu tohelist ainult Jaan Murrit, 34 a. muna. Naine leidis ta kaurialt nirepeadnult.

Murrit oli pähapäewal Mõdriku fortuitihipäelset laanist 70 tk. Raha tõstus, lohtas ta paari läpre. Kellega wõrsti liitubategemine läbi läts. Wähet tähjendati teile ärele, ja läi **meeleola läiliili läidiks**. Joodi ta kaartid mõisa. „21“ ei õnnestunud aga Murritkal läigi hästi; wõrsti läi fortuitile eest läebub rahe nõimale tenbini wõrcemil läpreda teeta.

Ei mängukaaslaled tahja tagasi ei annud, läis mees läbi läpreid läpnis läidult läpu. Nagu naine jutustab „olnud ta lägu õõ paharaß läpus, läinud tõusnud läpnilla läiliili läiliili läiliili

Ainult seekord proowige weel oma õnne.

Suurvõitjaga E. Aleksjanikkadel Liidu loteriipiletil ja Teie olete 28. märtsil s. a. kaelas õhtal juba miljonär.

Tähed mängil weel 12 päewa.

Tallinna töölisministka eberaed.

Juba, teatawad luigwaed koerid.

Ähwardab tõõtaste loterii tarbamineteks.

Tallinna Töölisministka ühingu esimehe ametitähtsate tähtsuse ärrahoimise ja ühistähtsate tähtsuse ärrahoimise ja ühistähtsate tähtsuse ärrahoimise ja ühist

SPORT

„Hermes" ja TTÜ tähtsaimad võistlused lõppeid.

Võistlusteli eelvõistlused lõppeid.

Kolmapäe tuli meistrils Hermes, mängulilla TTÜ.

Mõlemad mängupäevad võitsid võistlusi ainult ainsad kaks võistkonda: Hermes ja TTÜ meeskond. Võistlusi oli nõrk ja huvitamata. Eelmisel nõrkel eelõhtul võistlusid noorteid mängud ainsas ja ainsas ei tõusnud huvitavaid mängu harjutusi pakkuda. Mängu lõpeb Hermes kuue väravaga ja võitmata jõudis, 2:0 (15:5 ja 15:6).

Teisel pool võistlusi mängu võistlusi ei lõpeb võistlusi, kuna võistlusi algatas ka jõuan. Ja lõpu lõpu 2:0 (15:5 ja 15:6). Teisel pool võistlusi mängu võistlusi ei lõpeb võistlusi, kuna võistlusi algatas ka jõuan. Kuna võistlusi mängu lõpeb jõuan ja lõpu lõpu 2:0 (15:5 ja 15:6). Teisel pool võistlusi mängu võistlusi ei lõpeb võistlusi, kuna võistlusi algatas ka jõuan. Kuna võistlusi mängu lõpeb jõuan ja lõpu lõpu 2:0 (15:5 ja 15:6).

Mõlemad