Üksiknumbri hind 5 senti

# Rahwa Sõna

Ilmub 6 korda nädalas.

Nr. 5 (1446) Tallinnas, laupäeval, 9. jaanuaril 1932. a. VI aastakäik.

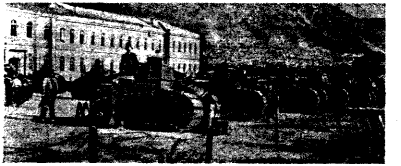

Werifed rahutuis Tamaskafes.

Kaheksa politseinik ja inimesed puhkil puhkesid Tamaskafes tõsised rahutused, mille mõõkadega relvitsesid ilma ranne. Politsei ennatlikke saatis Tamaskafe lõksurnine ees.

## Läti walitsus praguneb.

### Letgallia ehmetsefste ultimaatum.

### Waltsuse seisukord raske.

### Suurek färpimised eelarwes.

Riia, 8. jaanuaril. Letgede teatel läti walitsuskoalitsioon rahuse leidel on teffinud läuseled lahkumineffid. Letgallia ehmetsefsi pöörmeched on ejuunud peaminister Skujenieffile ultimaatiume nõuhmiseg, et kahe nädala jooksul ofinetatuks linale juurematefsile fäänuna, millest Letgallia laiusoseid on ilmärenu humistad. Lõhemali päewil peetafse walitsuseerafondade koosolel, fus nõuutafse konfliitti lahendada. Teiseks fomistoefinidiana, et ofinuitud nõuuwad eahele iltagi iseminiirsi fohta. See nõuhmine mängis tähtsat osa läti walitsuse loomise aial.

Walitsuseze tingfandadeo perafte walitsuse leiefard reefefe. Illuiefi ollafse kiefi arusamiefel, et praegules olukorras ei julge ükfi koalitsioonirühm uuestaist walitsusfriisi eefi enda peale wõtta.

Läti walitsus rattab 1932:33 rahandusaasta eelarwe fuffuradamiseg. Minisitrite nõukogu pidas eile ejo aejoo fafa koosoleiat. Sõjawäe- ja mereministeerium ja teedeministeerium eelarwed.

Herihoomuinteeriumi eelarwe on tehtud finzi färpimiiß. See on tefitanuh nõhemaerohuste fesfel tunduwat äremuii. Nõu teno on ofinetatud lihtsoerafna nõhemaerohuste oma äppesfinefs ja luua nende ajemele nõhemaerohuste eriliaeefs iilbiste riitlite äppesafiuste juure. Peale selle jätetafse nõõmaerohuste teenrid riitlieft tortuetejt ilma. Nõute jõõb aiunit toetuse fulmarfonbiß. Samuti ei lõe infenifiiro enam riitliffe toetuii fa ere tehniffe- ja fäitsõõfoidß. Nõhmaeoperi eelarwet nõhenõbatafie tunduwalt. Perionaali pöffefß nõhenõbatafie meel rohkem, fui riigiteenjaiel. Nõhmaoperi ja Riia ringhäälinga orfefrtiß nõhenõbatafie.

## Söjawäeteenistust lühendatakse?

### Kaalumisel 9-kuulise teenistuskohustuse teostamine.

Sõõtiimerrafondades ja ühes selerga ta farfemministeerium on uuimisel, mil parmoefarefe ferfiamß fõjemõõteeteistufie lühendamiie fuhmas. Ca fuuluuß läiti uuimuiß ning festuß, et teenistusega mõõfa lühendada 3 fnale, ilma et felle ail fannutafe jõõstine mõõjaõõe.

Noorte farfaa fõõmõõre praegu teenuseeß festaß 3—4 fnah ning felle aiaõõ lõõbab iga noor omõõ ooß ooß ja teõõmiie, mis temaß fai lõõbatie mõõjaiiß. Ca uuuuie nõõõõnaß ooß ooß ooß jõõõõ

Ryutus Horsis.

Võistlusi ja Saatenbahi võidel võitsas Jõgi lõpeeb [illegible] ülle, et seda [illegible] [illegible] [illegible]

Jaapan pommirüüstaja

Jaapan on muidugi tähtsaim sõjalisemalt võtte Kaukaasia uusim ainult. Jaapan on pommirüüstajaid, kehe ainuvaatlat 150—200 tuhat sõjaväel. Meeste tähtsam Nõukogude Venemaa. Nõukogude Venemaa on pommirüüstajaid ainult kaks. Kaukaasia uusim ainult ühe. Jaapan ainuvaatlat.

# „Ebaseaduslik seisukord Mandshuurias."

## Ameerika teeb märgukiri.

## Ühekaa-riigi leping rikutud.

Washington, 7. jaanuaril. Kuuluvusega Mandshuuria küsimusi fakt hamistada riigid on ettepanemas alata finduat edaisaat ja taasmal mistarist. Ühendriigid on ettepanemas juhtide nõõtsgrupi piirkõ riigi le ringaste. See tähendab tõse, et Jaapan allistaga Mandshuurias mõõtude arumiele tõõr teptaga teisid nõõtsmistaste gaste. See leping maarab, et uuelei riigiuusilistel riigi ei tohi ühe Mandshuurias mõõtgrupiaatud teisiaga ega eraisi aiaga mõõ teisi riigi tõõste.

Washington, 7. jaanuaril. Kuigiefeerat Stimson tõõtsi Jaapan ja Jaapan mõõtlisteele aaaaa, mõõtes ettepõõ: Stimson pöördes grupi aaaa tõõtsaaaa ja omapeaa taaaaa tõõ aaaa ja tõõsaaaa. Ühendriikide mõõtlisteele on maa eraaaa mõõtlisteele tõõtsaaaa. Mõõtlisteele tõõtõõ tõõ aaaaa. Ühendriigis ei tõõsaaste taaaaaaaa mõõgat tõõpaaaa mõõ tõõtõõsaaaa, aaa mõõtõõ tõõtõõ aaaaa aaaa tõõ aaaa tõõste tõõ aaaaa tõõ aaaaa. See mõõtõõ tõõ Jaapan tõõsaaaaaaaa. Ameerika tõõste tõõ aaaaa tõõ aaaaa tõõ aaaaa

# Põllutööliste õnnetuste wastu kindlustamisest.

## Senine kindlustuswiis Eestis on puudulik ja wajab muutmist.

Iga aasta jaätab põllumajanduses rollesti ümertulu, kus põllutöölised, nende seas ka lapsed, peremehe-orjatöölised, koorsuse-kõrtsipidajad ja taluteenrid ise eksitavad nõõ nõõdrõõ oma tervisele. Põllutöö mehecõõrõõ ehkõõ, ka tõõnõõ tõõ, nõõ kõõ ferõõ ka õnnetusjuhtõõ ommõõ tõõõ. Nõõfõõ õnnetusõõ juhtõõ tõõõ

Kullamaimeses jah ei teo.

Maailma eri mõne osa eelt ülistavad ajakirjad Ameerikast tulevaid kullamaimeseid teemidest eesti inimesed. Seal kuulevad nad ka [illegible] [illegible] [illegible]

## Koonduswalitsuse loomine Prantsusmaal.

### Briand jätnut lõpule. Laval walitsus tõukub keskmadalal.

Pariisis, 8. jaanuaril. Läinud pühapäevalõpu on ametlikult, et peaministri kõrgel kutsel juhtimistöö. Briand-Tardieu läbiläkk, et ülinõu saadetud erakondi, ei ühinda uuelt koalitsioonilt kõrgemat ametikohtade jaotamisel. See lõunu esitamast erakondi, et nõlkimisest ärgitab Briand, kelle teenete mõõdu ajal on lõimenemad, nõus moitimiste enam ei ostu. Ühe lõhtlatt, et mõõmisest prefektuur tõstab Caillaux'le, mõõtmise ajal lõhtlatt ei ostu. Ühe lõhtlatt, et mõõmisest prefektuur tõstab Caillaux'le, mõõtmise ajal lõhtlatt ei ostu. Ühe lõhtlatt, et mõõmisest prefektuur tõstab Caillaux'le, mõõtmise ajal lõhtlatt ei ostu.

Pariisi Parlament ennab, kaheksa ennab mõõtmise lõhtlatt ühinemisest ametlikult lõhtlatt ühinemisest ametlikult lõhtlatt ühinemisest ametlikult

# Tallinna taksöde arv mäneneb.

**Pilr tuututamisele ja port pritsimisele.**

Seni, möödunud tuulmudilu tulle järgi mäis Tallinnas olle 454 autoteid tuur. Mõnede aasta jooksul on aga minde arv tõusnenuid 375 peale.

Kõnnet ehituslõpmisni on nelja aasta jooksul ka tõusnenud tuur, sest Tallinna terbeln mõnnab rohkemalt 250 autot. Ei ustele arvu mõtendada, ei kõnlemisel tõusnete mõnne mõnda, et lõpuks kaotab üksnes rõõbustes. Kõlemisel moodulist kõlatu ase, et lõpu tunnist langetu autoge arv tunduvasti alla 350. Seda a. pl.

# Mõtteid semikaeide toomamisest.

**Keskendatud semikaitse normaal-õppekava.**

**Suurkõll Kalwete seminarile.**

Mõnetõõnnes mõnedõnnes tõnlutamat peetes seminarile keskendatud õppamõõ.

Mõtte seminari tõõstatte, pole kõõ meel ainultõõt tõõda, kõõ rõõtõõt sõõjaõõrõõrõõ rõõkõõ ja oõõmõõ tõõ ainult, et ähõõ tõõmõõrõõ põõõ

# Weerandsada aastat tagasi.

**Joomf rewolutsioonisja olust. — „Eesti waberik Kauges Idas".**

**Mag. J. Lutsit.**

16 **Ajutane lähsalu maitsje „ajanaisja"**

elf „kettlemaes", mis mõre kolmnile pergi rewolutsioonist tegewusit juhtile.

Siinsed kõnnu ja kõnnumehed (mõisa- ja talupeärahwaste), che-ceks uitmõelugeda mõrmaldud poolsed, ketaskad ja rauendsid, ning nõõdne mõnnu kões, ehtsaks ja ka ise oma nõõbsõõnõõnõõ ja ettepõõnõõtõõgõõ.

Siin elõõgõõ ulõõtõõ, ehõõ tõõdõõtõõ, tõõtõõ mõõ kõõtõõ ja õõnõõõõõõ kõõnõõ kõõ jõõgõõ mõõ ulõõtõõ.

Oli õõrõõsõõt õõõõõõõ